

**Uppdragsnamn**  
**Spjutsö i Farsta – del av Farsta 2:1 vid Mårbackagatan**

**Uppdragsgivare**  
Lindbäcks

**Uppdragsnummer**  
505000

**Datum**  
2022-02-25

**Handläggare**  
Tomas Fagergren

**Egenkontroll**  
TFN 2022-02-25

**Internkontroll**  
JTR 2022-02-25

Revideringar gentemot föregående version är markerade med ett streck i kanten.

**Kommentarer till dnr 2018-02681 – alternativ utrymning via bärbar utskjutsstege**

Vardera planet, per trapphus, utgörs av tre stycken bostadslägenheter, varav en är enkelsidig mot gården.

**Trapphus A** (hus A) klarar alla mått gällande uppställningsplats för bärbar utskjutsstege.

**Trapphus B**, (hus B) nedersta planet i trapphus B är ett teknikrum, vilket innebär att totalt tre stycken bostadslägenheter berörs. Alternativ utrymning sker via fönster varför mått mäts från fasad.

Se **figur** nedan:

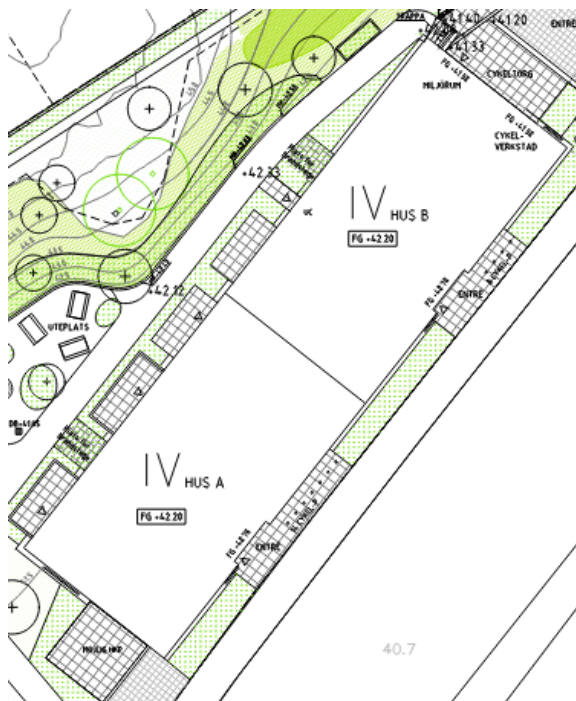

Se **figur** nedan:

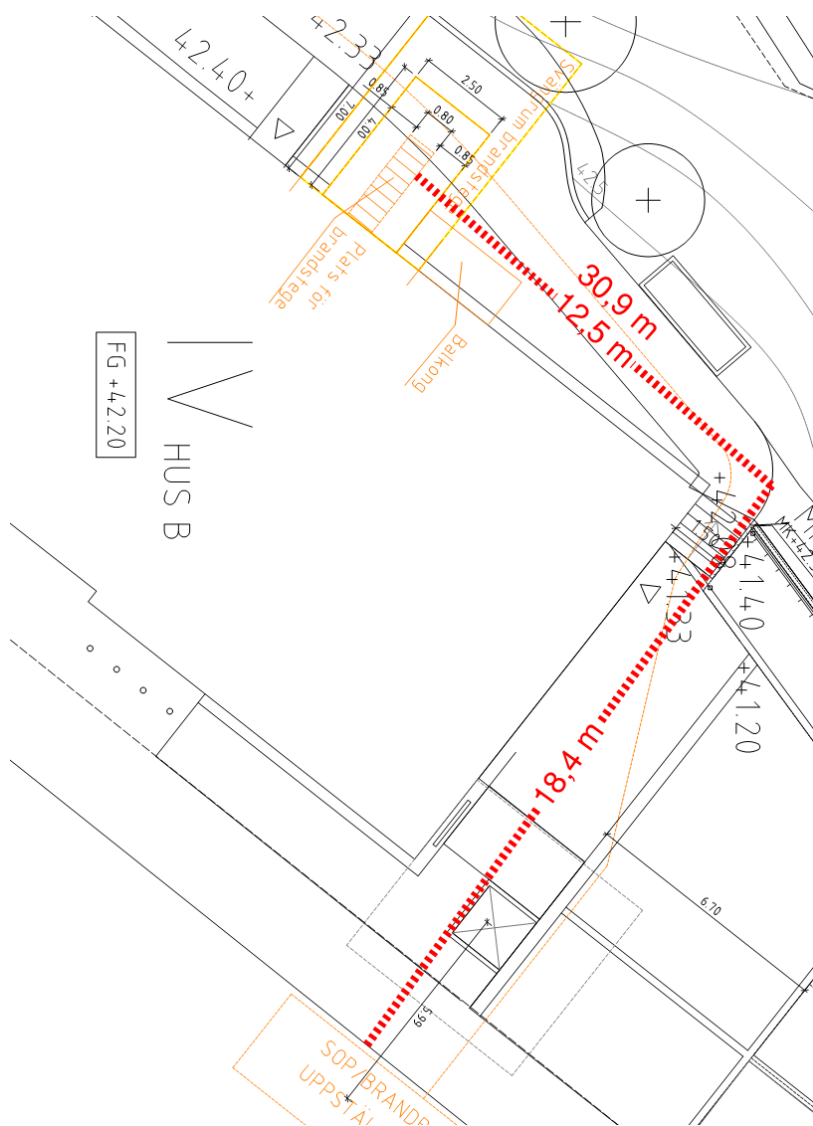

**Fönster som utrymningsväg**

Avstånd i höjddled och mått enligt nedan innehålls.

Se *figur* nedan:

Alternativ utrymningsväg mha rtj. Max 11 m UK  
fönster, bärbar utskjutsstege

**Fönster för utrymning**

Fri öppning med minst 0,50 meters bredd  
och minst 0,60 meters höjd. Summan av

bredd och höjd ska vara minst 1,50 m.

För fönster som är vridbara kring en  
horisontell axel ska det fria måttet beräknas  
under fönsterbågens lägst belägna del.

Se figur nedan.

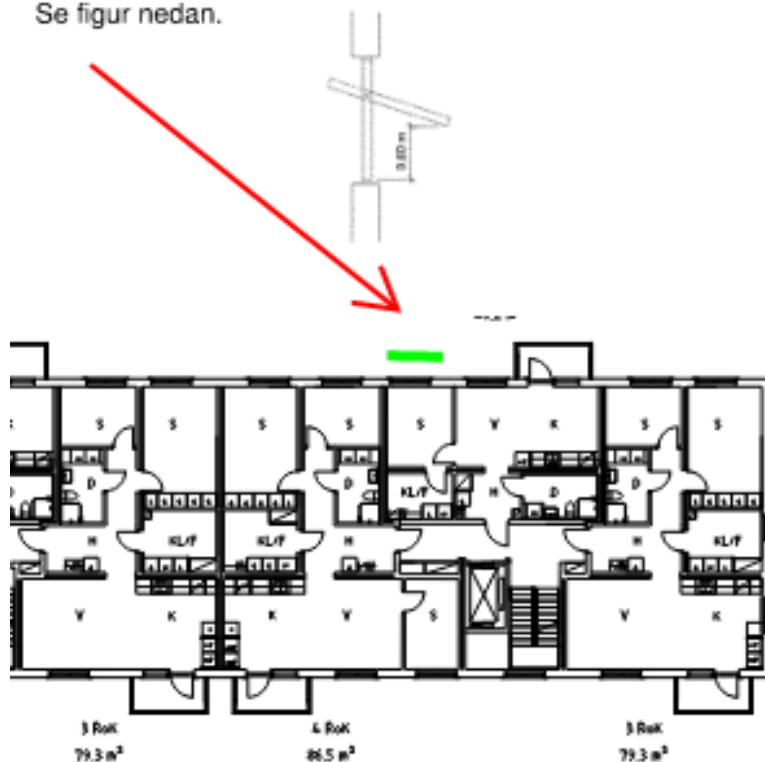

**Uppställningsplats samt resning av steg**

Uppställningsplatsens längd har ökat i djupled från tidigare 4,5 till 5,5 m vilket innebär att stegen helt kan placeras på den plana ytan mellan fasad och stödmur. Resning av steg kan ske utan hinder av träd eller dylikt.

Se **figur** nedan:

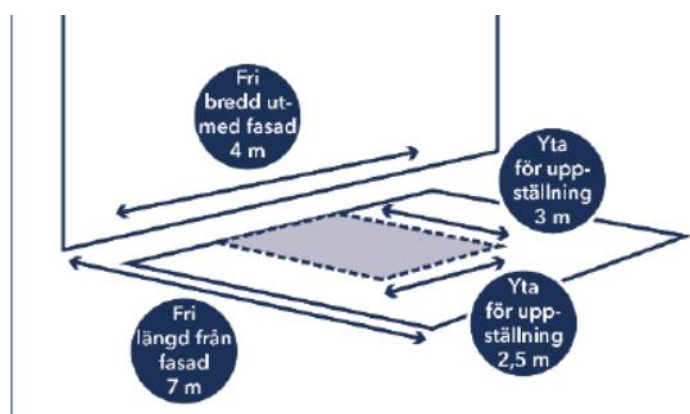
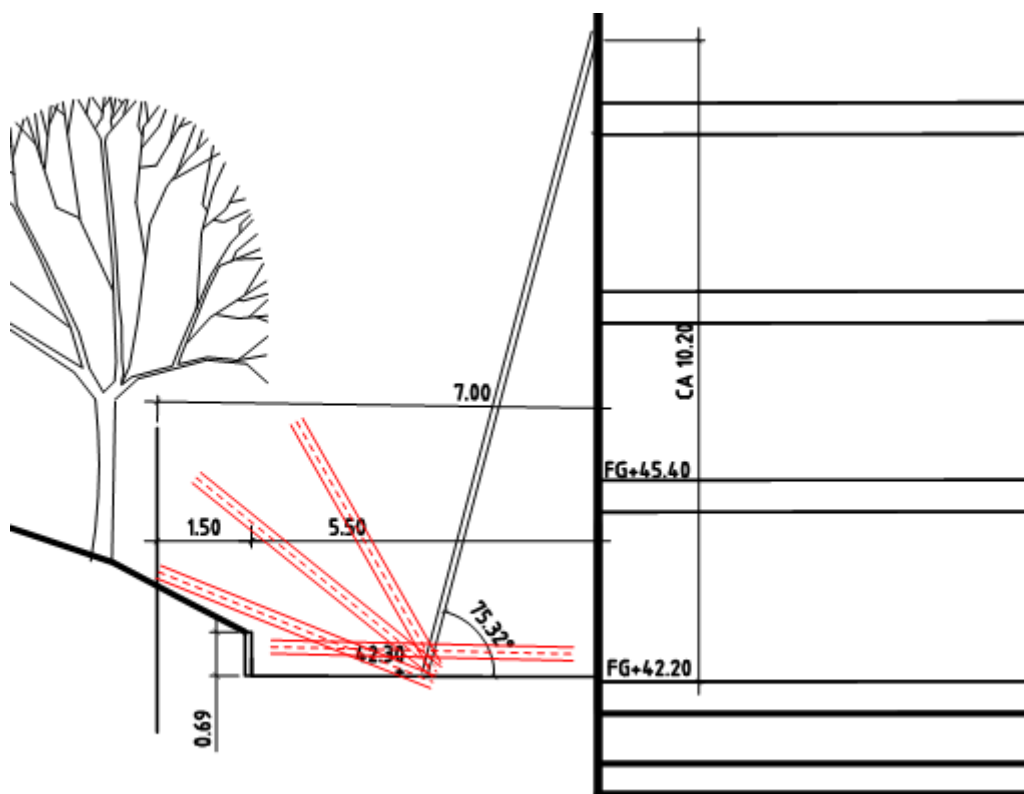

Vidare är det olyckligt att räddningstjänster i olika regioner anger olika mått i sina vägledningar där flertalet anger ett fritt mått från fasad av **4,5 m**.

Med reviderade mått enligt föregående kan Brandskyddslaget inte se att utförandet skulle försvåra utrymning. Lindbäcks avser även att väl skylta ytan samt att ansa trädet om dess grenar inkräktar på ytan. Detta dokumenteras även i kontroll- och underhållsplanen.

## BRANDSKYDDSLAGET AB



Tomas Fagergren

Jörgen Thor