

Träd Bottenstocken 8

UPPDRAAG	UPPDRAAGSLEDARE	DATUM
Naturvärdesinventering Bottenstocken 8	Camilla Ährlund	2021-09-20
UPPDRAAGSNUMMER	UPPRÄTTAD AV	
30016878	Camilla Ährlund	

IDNR	Datum	Trädslag	Diameter
1	2020-10-14	Skogsalm	70
2	2020-10-14	Skogsalm	30
3	2020-10-14	Tysklönn	37
4	2020-10-14	Tysklönn	39
5	2020-10-14	Skogsalm	36
6	2020-10-14	Tall, död	45
7	2020-10-14	Ek	49
8	2020-10-14	Tall	35
9	2020-10-14	Skogsalm	35
10	2020-10-14	Ek	54
11	2020-10-14	Skogsalm	28
12	2020-10-14	Skogsalm	30
13	2020-10-14	Tall, död	25
14	2020-10-14	Skogsalm	29
15	2020-10-14	Ek	25
16	2020-10-14	Lönn	20
17	2020-10-14	Ek	25
18	2020-10-14	Lönn	20
19	2020-10-14	Skogsalm	23
20	2020-10-14	Lönn	24
21	2020-10-14	Död tall	15
22	2020-10-14	Ek	35
23	2020-10-14	Skogsalm	32
24	2020-10-14	Ek	23
25	2020-10-14	Tall	35
26	2020-10-14	Ek	85
27	2020-10-14	Tall	40
28	2020-10-14	Tall	50
29	2020-10-14	Ek	75
30	2020-10-14	Ek	70
31	2020-10-14	Ek	60
32	2020-10-14	Skogsalm	90
33	2020-10-14	Klibbal	60
34	2020-10-14	Skogsalm	35
35	2020-10-14	Skogsalm	34
36	2020-10-14	Apel	30
37	2020-10-14	Oxel	20
38	2020-10-14	Tall	32
39	2020-10-14	Skogsalm	74
40	2021-04-19	Ek	24
41	2021-04-19	Ek	29
42	2021-04-19	Lönn	20
43	2021-04-19	Lönn	24
44	2021-04-19	Ek	21
45	2021-04-19	Lönn	24
46	2021-04-19	Tall	24
47	2021-04-19	Lönn	31

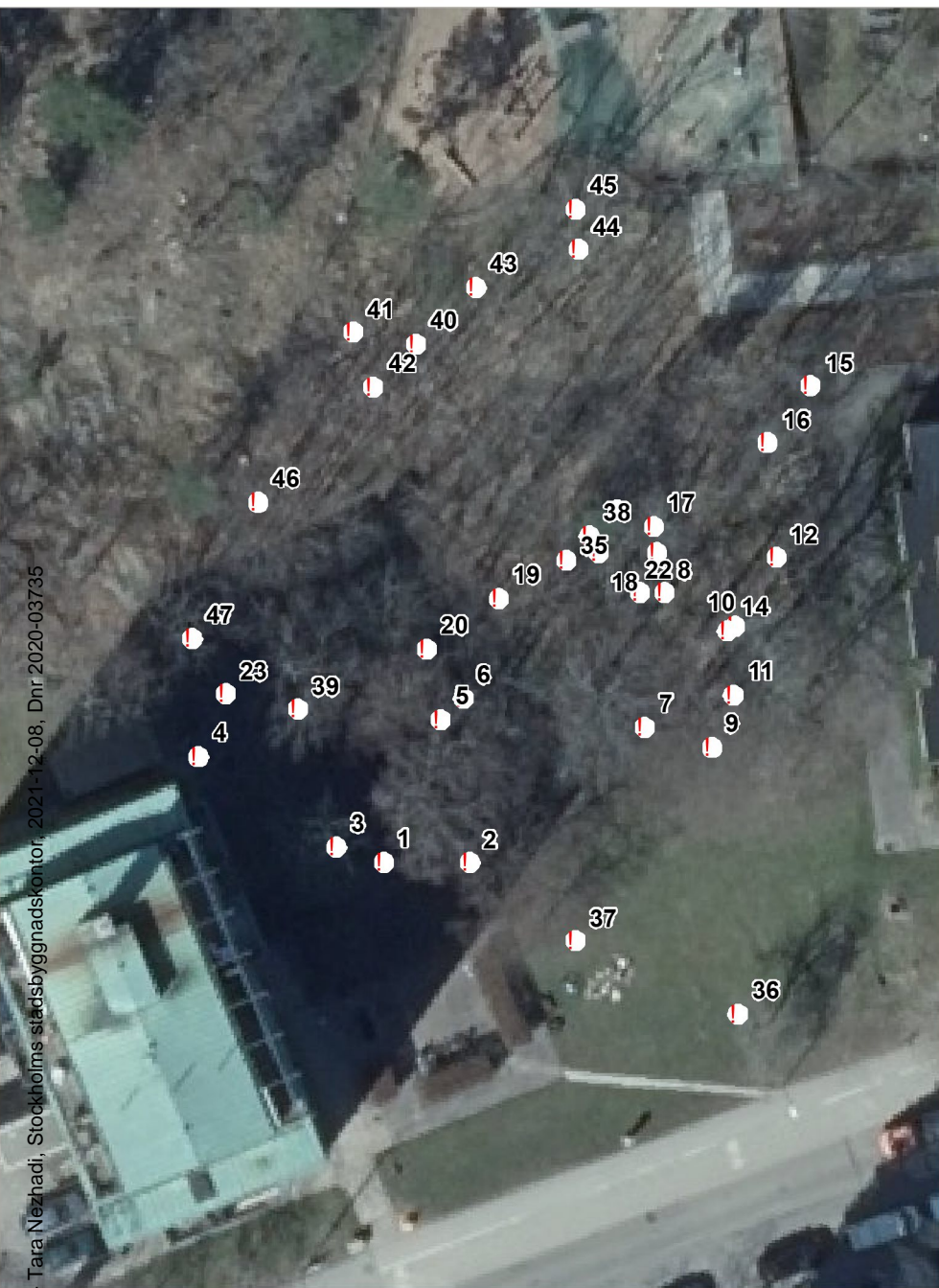

Teckenförklaring

träd

0 5 10 15 20 meter



Godkänt dokument - Tara Nezhadi, Stockholms stadsbyggnadskontor, 2021-12-13, Dnr 2020-03735

Teknisk förklaring

Godkänt dokument

träd

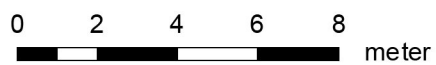

Godkänt dokument - Tara Nezhadi, Stockholms stadsbyggnadskontor, 2021-12-08, Dnr 2020-03735

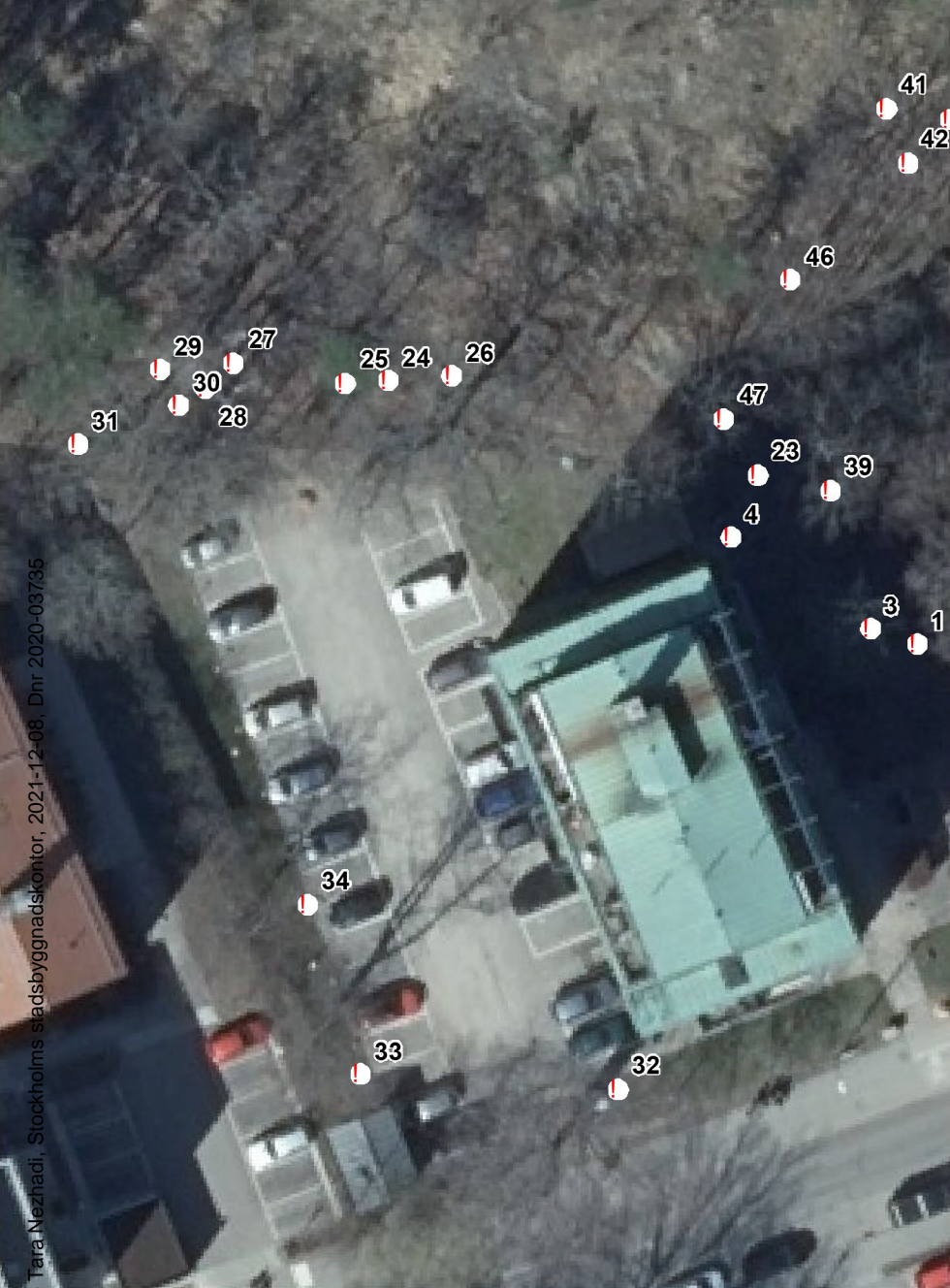

Teckenförklaring

träd

