

Dagsljusberäkning

Befintligt hus utan nytt hus mittemot

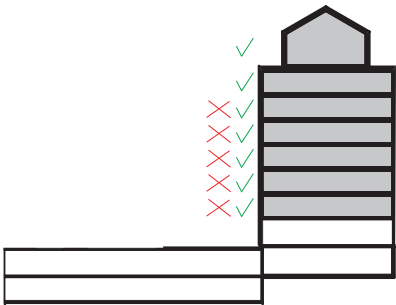

Dagsljus faktor

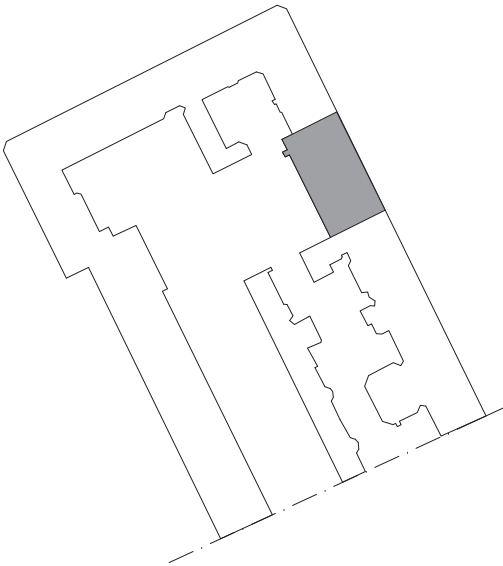
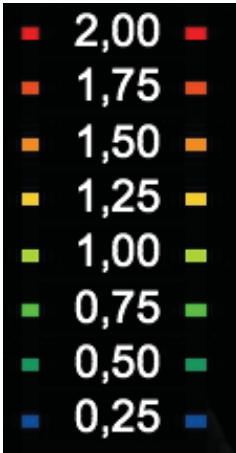

Dagsljuspunkt, 1.0 enl. SS 91 42 01

Skala 1:100/A3

Befintligt hus med täta räcken på balkonger

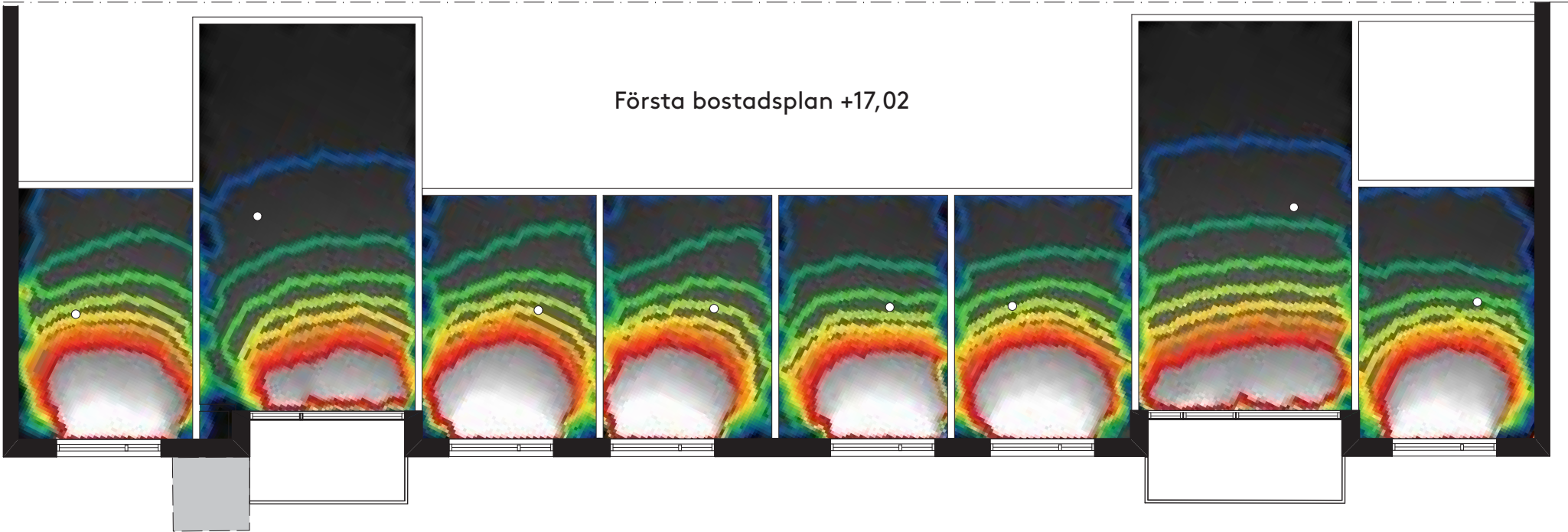

Befintligt hus med glasade räcken på balkonger

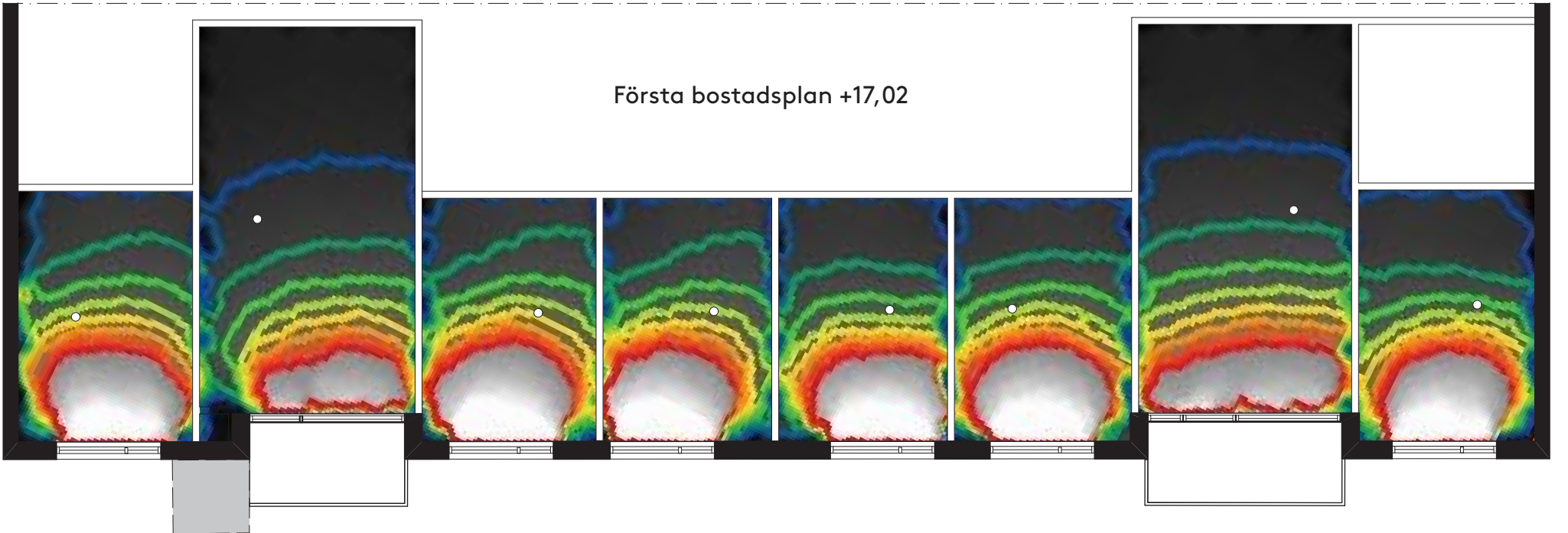

Resultat:
6 av 8 rum uppfyller dagsljuskravet på de fem första bostadsplanen medan rum bakom balkong är väldigt djupt och klarar sig först på 6:e bostadsplanet. Att sätta glasade räcken på befintligt bostadshus påverkar väldigt lite.

beräkning

us faktor

0.00
0.75
0.50
0.25
0.00
-0.75

Första bostadsplan +17,02

Kv Väduren 10, 170630

eräkning

t hus mittemot.

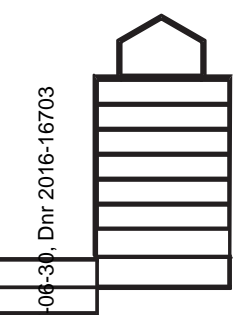
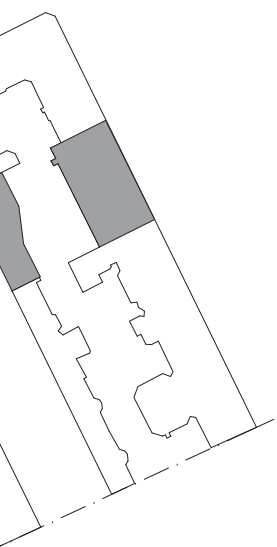

us faktor
bygg
tekniskontor - 2017-06-30, Dnr 2016-16703



Nytt hus plan 11

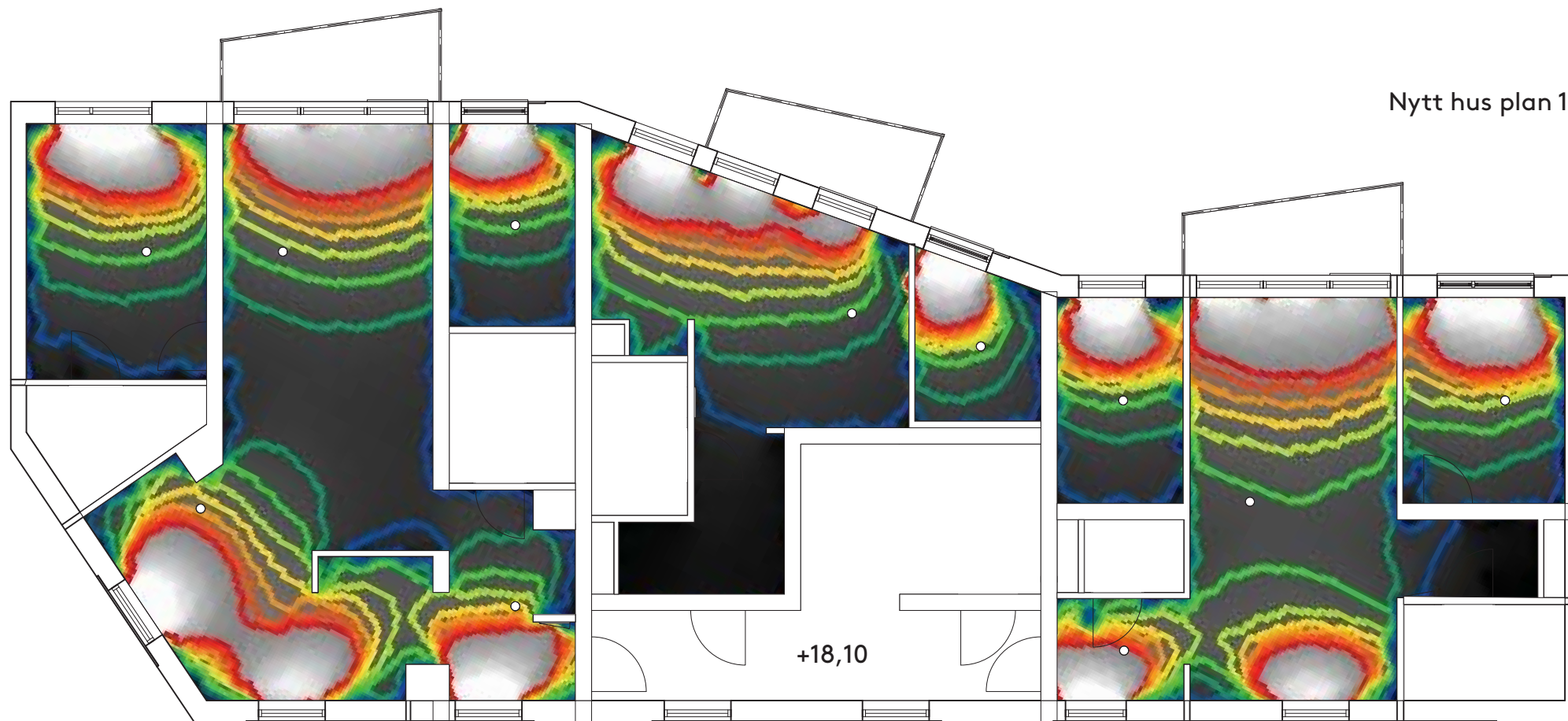

Nytt hus entréplan 10

