

| | |
|------------|--|
| Beställare | DK BYGG |
| Projekt | Farfarstäppan 2, Stockholm |
| Dokument | kv.Farfarstäppan2_GA_Solstudie_Trästomme |

| | |
|------------|------------|
| Datum | 2024-09-06 |
| Rev. Datum | - |
| Signatur | N Fransson |

Solstudie - Trästomme

Detaljplanerändring

VDJ 20/3 09:00

Nytt bostadshus skuggar fasad i entréplan och plan 1 till Bastuhagen 2. Fasader mot öster är solbelysta. Skogskarlen 1 skuggar hela gården.

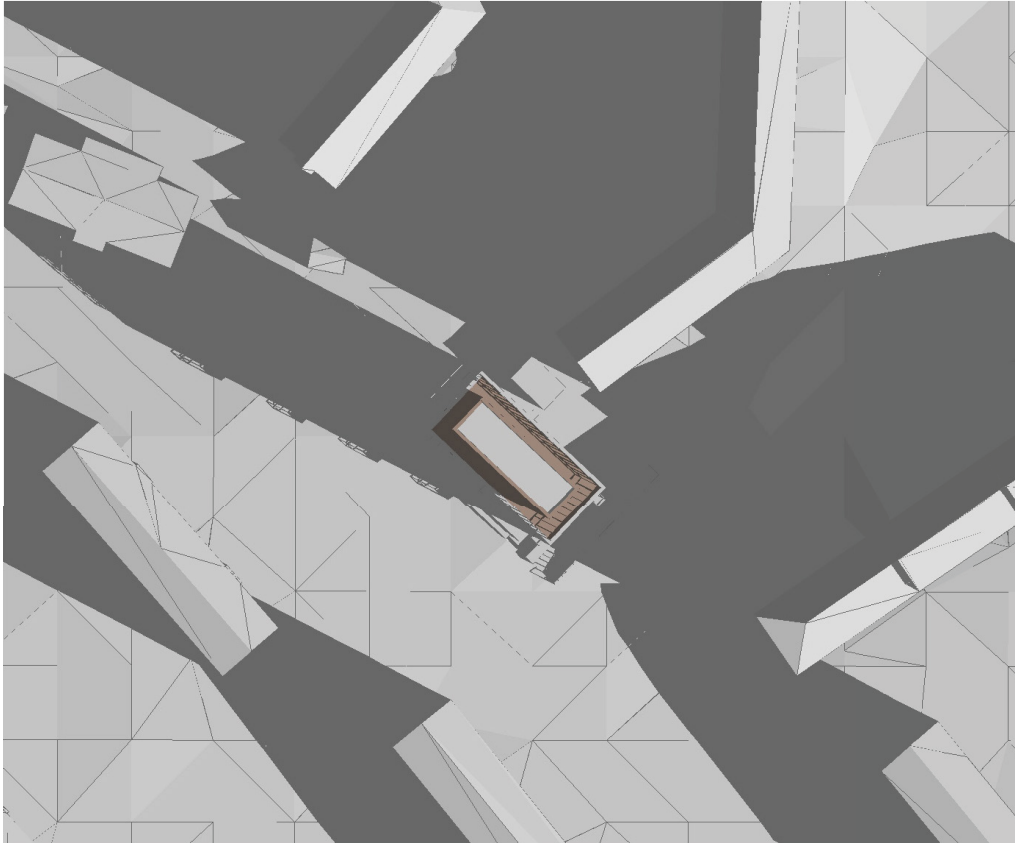

| | |
|------------|--|
| Beställare | DK BYGG |
| Projekt | Farfarstäppan 2, Stockholm |
| Dokument | kv.Farfarstäppan2_GA_Solstudie_Trästomme |

| | |
|------------|------------|
| Datum | 2024-09-06 |
| Rev. Datum | - |
| Signatur | N Fransson |

VDJ 20/3 12:00

Nytt bostadshus skuggar ingen annan fastighet.

Södra fasaderna är solbelysta. Ca 50 % av gården skuggas.

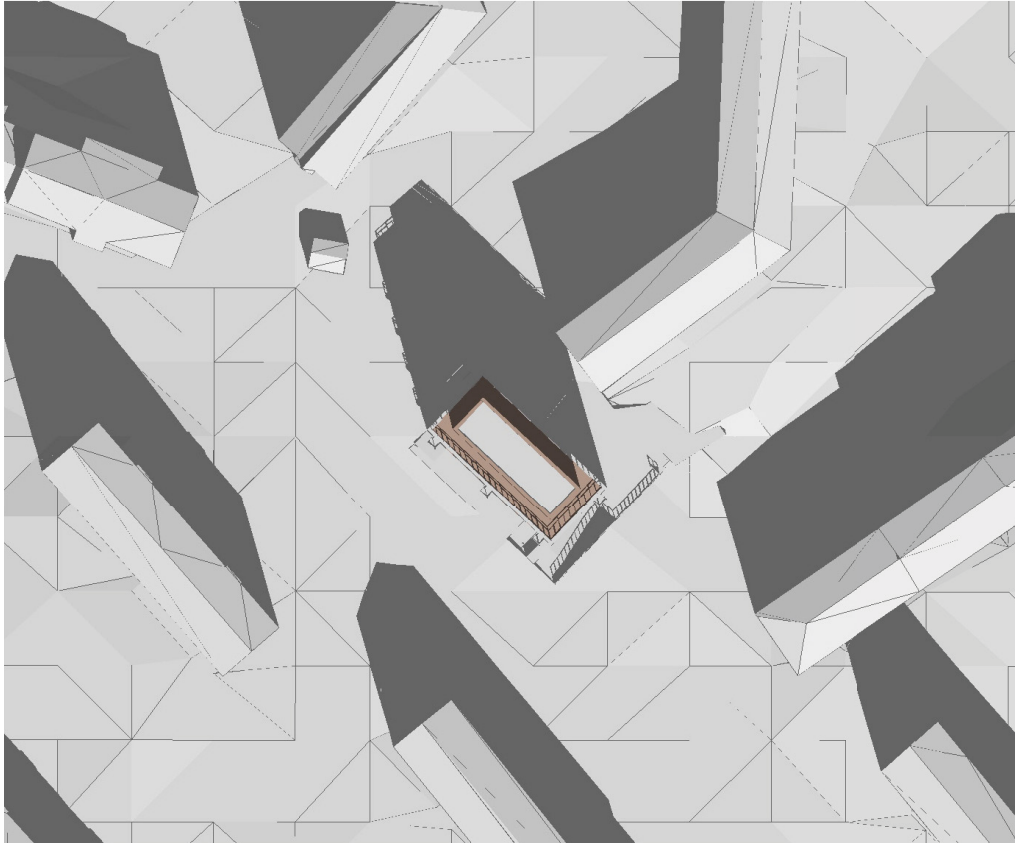

| | |
|------------|--|
| Beställare | DK BYGG |
| Projekt | Farfarstäppan 2, Stockholm |
| Dokument | kv.Farfarstäppan2_GA_Solstudie_Trästomme |

| | |
|------------|------------|
| Datum | 2024-09-06 |
| Rev. Datum | - |
| Signatur | N Fransson |

VDJ 20/3 15:00

Nytt bostadshus skuggar gavel upp till plan 3 samt del av gårdsfasad i Farfarstäppan 1. Fasader mot sydväst är solbelysta. Ca 80% av gården skuggas.

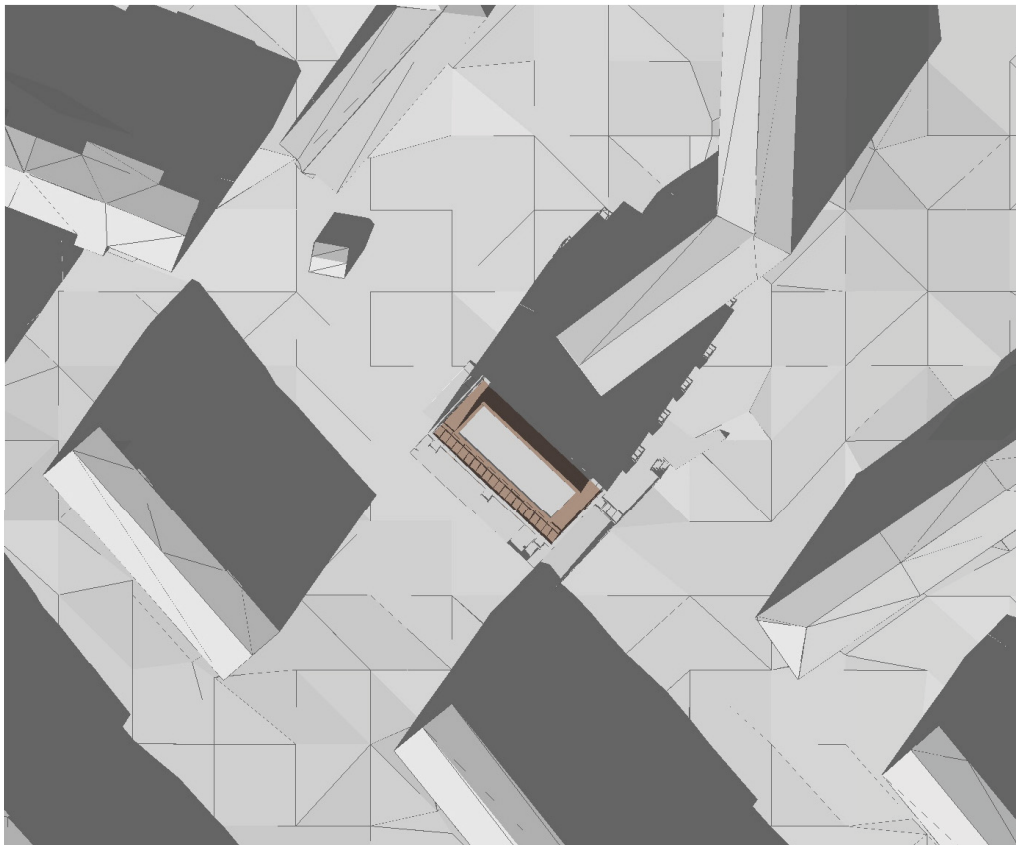

| | |
|------------|--|
| Beställare | DK BYGG |
| Projekt | Farfarstäppan 2, Stockholm |
| Dokument | kv.Farfarstäppan2_GA_Solstudie_Trästomme |

| | |
|------------|------------|
| Datum | 2024-09-06 |
| Rev. Datum | - |
| Signatur | N Fransson |

VDJ 20/3 18:00

Nytt bostadshus skuggar delvis gavel på Farfarstäppan 1. Delar av fasader mot väst är solbelysta. Hela gården skuggas.

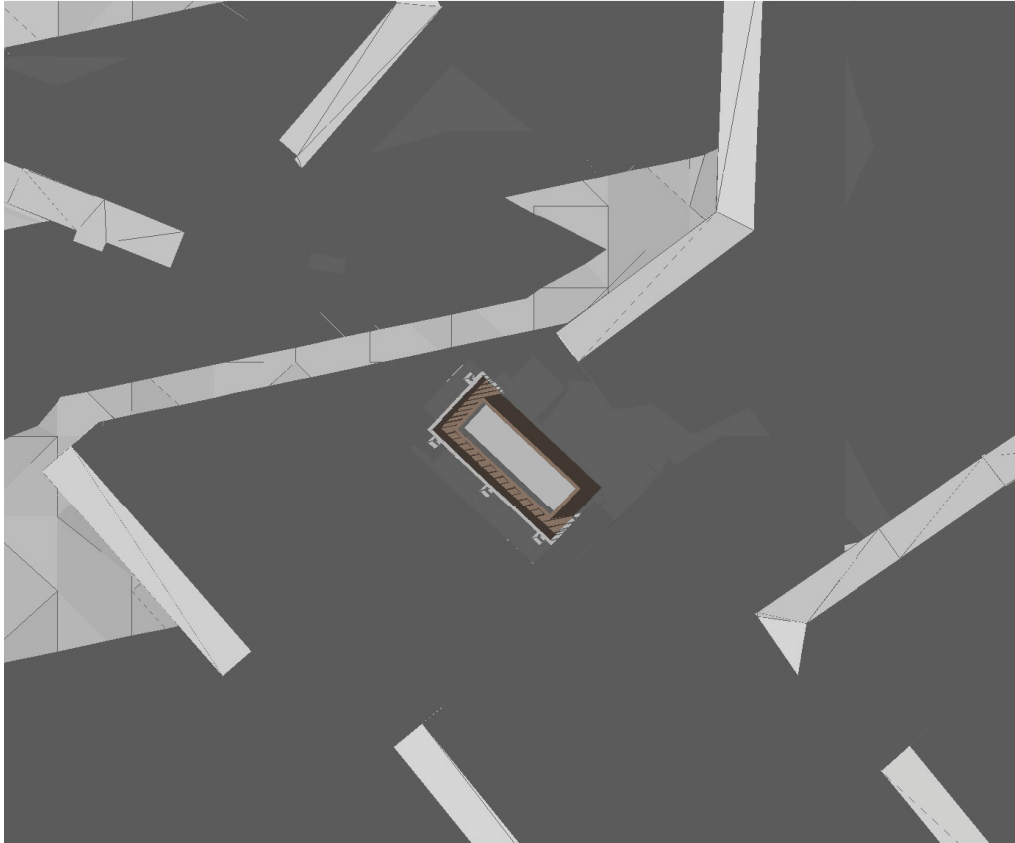

| | |
|------------|--|
| Beställare | DK BYGG |
| Projekt | Farfarstäppan 2, Stockholm |
| Dokument | kv.Farfarstäppan2_GA_Solstudie_Trästomme |

| | |
|------------|------------|
| Datum | 2024-09-06 |
| Rev. Datum | - |
| Signatur | N Fransson |

SSS 20/6 09:00

Nytt bostadshus skuggar ingen annan fastighet. Fasader mot öster är solbelysta. Ingen skugga från byggnader finns på gården. Växlighet i parkstråket skuggar delar av gården. Skugga inom fastighet skuggar sin egen bostadsentré från Bäckaskiftsvägen.



| | |
|------------|--|
| Beställare | DK BYGG |
| Projekt | Farfarstäppan 2, Stockholm |
| Dokument | kv.Farfarstäppan2_GA_Solstudie_Trästomme |

| | |
|------------|------------|
| Datum | 2024-09-06 |
| Rev. Datum | - |
| Signatur | N Fransson |

SSS 20/6 12:00

Nytt bostadshus skuggar ingen annan fastighet. Södra fasaderna är solbelysta.
Ca 30% av gården skuggas.

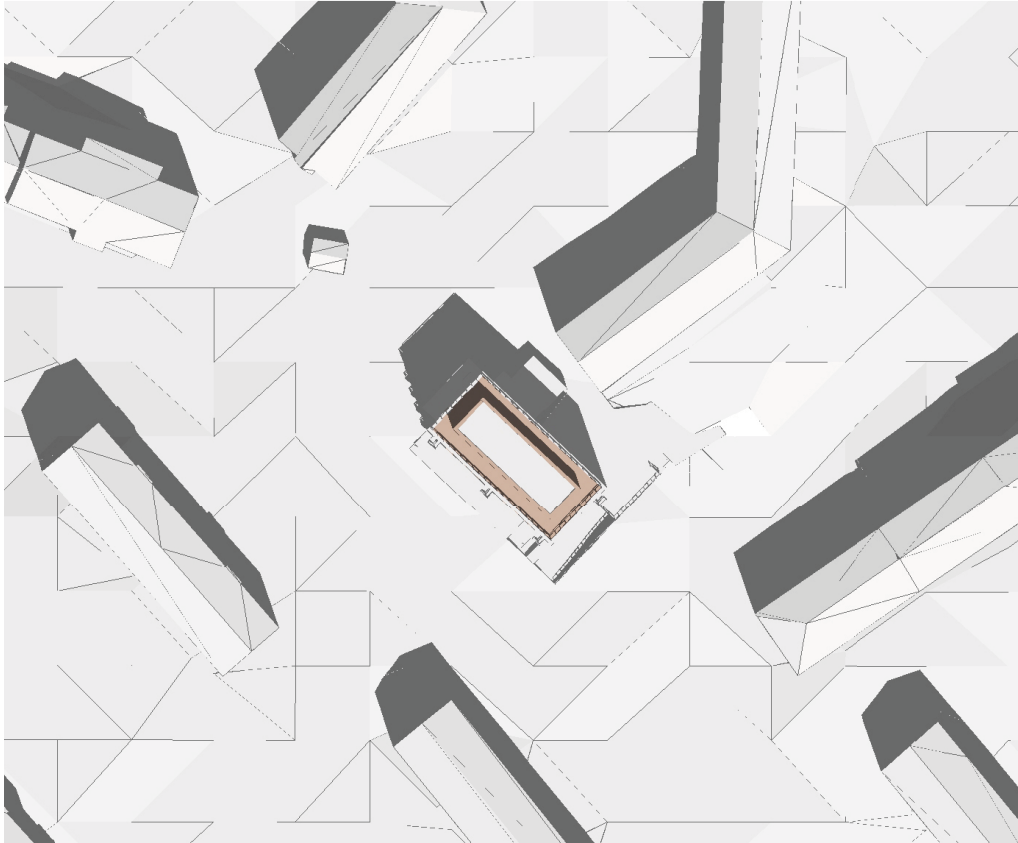

| | |
|------------|--|
| Beställare | DK BYGG |
| Projekt | Farfarstäppan 2, Stockholm |
| Dokument | kv.Farfarstäppan2_GA_Solstudie_Trästomme |

| | |
|------------|------------|
| Datum | 2024-09-06 |
| Rev. Datum | - |
| Signatur | N Fransson |

SSS 20/6 15:00

Nytt bostadshus skuggar delvis gavel på souterrängvåning till Farfarstäppan 1.
Fasader mot sydväst är solbelysta. Ca 90% av gården skuggas.

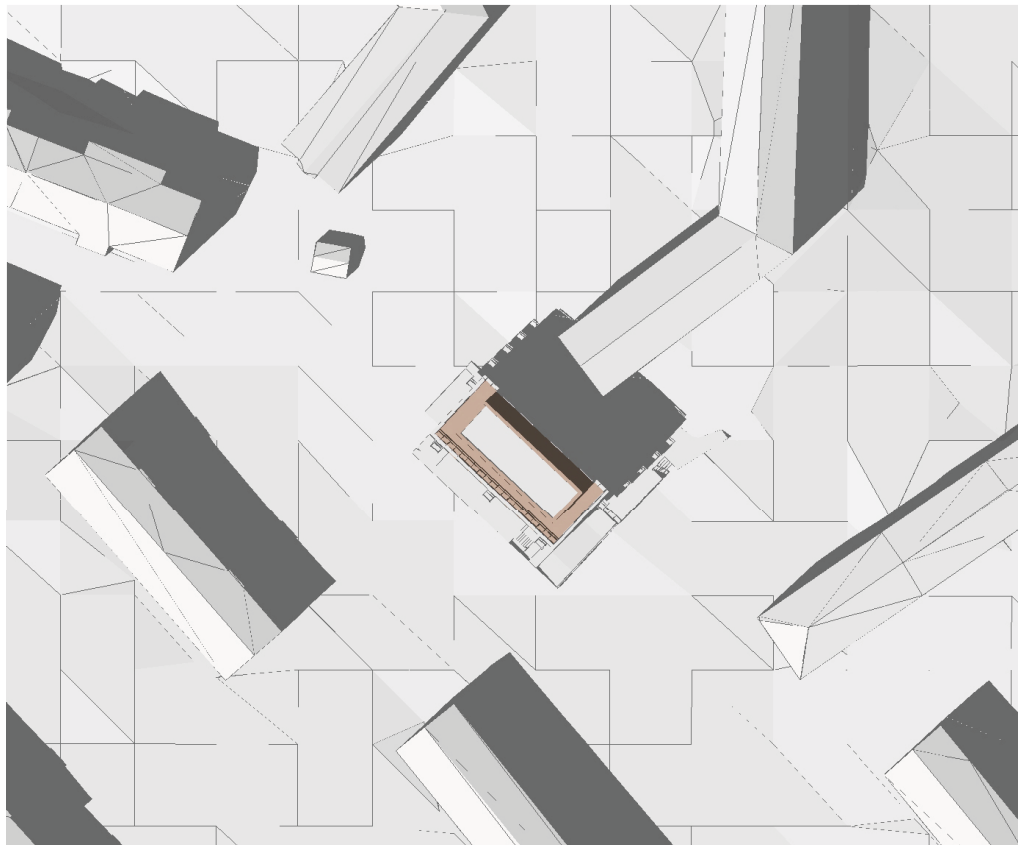

| | |
|------------|--|
| Beställare | DK BYGG |
| Projekt | Farfarstäppan 2, Stockholm |
| Dokument | kv.Farfarstäppan2_GA_Solstudie_Trästomme |

| | |
|------------|------------|
| Datum | 2024-09-06 |
| Rev. Datum | - |
| Signatur | N Fransson |

SSS 20/6 12:00

Nytt bostadshus skuggar ingen annan fastighet. Fasader mot väst är solbelysta.
Hela gården skuggas.

