



VSP Environmental										Analyspaket:					Kommentar:				
Uppdrag: 10316404 MMU Fader Bergström										1. MTOT_Hg - Metaller, alif, arom, PH16, BTEX (PSL51)					1 Preliminär geoteknisk benämning enligt SGFs beteckningssystem				
Beställare: Exploateringskontoret Stockholm stad										2. MTOT_Hg inkl PCB - Metaller, alif, arom, PH16, BTEX, PCB7 (PSLBB)					2 Analysresultat redovisas separat				
Plats: Axelsberg, Stockholm										3. TOC beräknad (PSL19)									
Datum: se respektive punkt										4. PAH16 i asfalt (PSLF5)									
Metod: Skruvborr med borrbandvagn										5. pH (SL574)									
Koordinatsystem: Sweref 99 18 00																			
Höjdsystem: RH2000																			
Provpunkt	Prov nr	Nivå (m u my)		Nord X/Lat	Öst Y/Long	Höjd m ö h	Benämning ¹	Anmärkning		1	2	3	4	5					
21W01	0	0,00	- 0,03	6576601,7	147988,2	35,0	Asfalt	Svart, torrt	Provtagen m skruvborr.										
2021-03-15	1	0,04	- 0,50				F/grSa	Mörkbrun, torrt				1							
	2	0,50	- 0,70				F/grSa	Mörkbrun, torrt	Som 0-0,5m	1									
	3	0,70	- 1,40				SaMn	Grå, torr		1									
21W02	1	0,00	- 0,50	6576583,4	147991,8	32,6	F/grSa	Brungrå	Mörkgrått 0,25-0,5m, uttas även i eget prov.	1									
2021-03-17	2	0,25	- 0,50				F/(gr)Sa	Mörkgrått, torrt.											
	3	0,50	- 1,00				F/sagrLet	Brun, torrt	1-1,1m Let. Naturlig? Ej prov, lite material.	1									
	4	1,10	- 1,50				SaMn	Brun, torrt.	Naturlig? Krossad sten på skruv. Kan vara lösgjort berg.										
	-	1,50	- 1,60				berg		Stopp vid berg 1,6m.										
21W03	1	0,00	- 0,60	6576571,0	147990,4	32,2	F/legrSa	Brun, torr.	F/grletSa	1									
2021-03-17	2	0,60	- 1,00				Let	Brun, torr.	Naturlig?	1									
	3	1,00	- 1,50				SaMn	Gråbrun, torrt.	Naturlig? Krossad sten på skruv.										
21W04	Asf	0,00	- 0,08	6576553,3	148001,8	31,9	Asfalt	Svart, torr	Asfalt ca 0-0,05/7m					1					
2021-03-15	1	0,05	- 0,70				F/grSa	Grå, torr	Bild = 0,7-1,5m	1									
	2	0,70	- 1,00				F/grSa	Grå, torr				1							
	3	1,00	- 1,50				F/grSa	Brun, fuktigt/blött	1,2-1,4m ca börjar SaMn. Samma nivå är GV på.	1									
	4	1,50	- 2,00				SaMn	Brun, fuktigt/blött	Svag doft i underkant. Oklart från provtagningen eller materialet.	1									
21W05	0	0,00	- 0,03	6576566,7	148028,1	31,8	Asfalt	Svart, torrt	Provtagen m skruvborr										
2021-03-15	1	0,03	- 0,70				F/saGr	Brun, torrt			1	1							
	2	0,70	- 1,00				F/grSa	Mörkbrun, torrt	Lite material i prov										
	3	1,00	- 1,50				Let	Brun, torr		1									
	4	1,50	- 2,00				Let	Brun, torr											
21W06	Asf	0,00	- 0,04	6576556,1	148049,3	31,4	Asfalt	Svart, torr											
2021-03-15	1	0,08	- 0,60				F/saGr	Grå, torrt	F/grSa(Let). Let börjar vid 1m exakt.		1								
	2	0,60	- 1,00				F/(le)grSa	Brungrå, torrt	Sa/si skikt 1-1,5m	1									
	3	1,00	- 1,50				Let	Brun, torrt											
	4	1,50	- 1,80				Let	Brun, torrt	Svag doft i underkant. Oklart från provtagningen eller materialet.	1									
21W07	1	0,00	- 0,50	6576580,4	148066,8	30,9	F/legrSa	Brun, torrt	Mu övre 0,1m. Påbörjan till Let vid 0,3m (dock fortfarande fyller).		1	1							
2021-03-16	2	0,50	- 0,90				F/grSa	Brun, torrt.	Ej, Let. Endast grSa.	1									
	3	0,60	- 0,70				F/	Svart, torrt	Övergångszon till Let. Inslag av sand.										
	4	0,90	- 1,30				F/saLet	Brun, torr	Naturlig, varvig. Let till 2,4m. SaMn till berg 6,7m.	1									
	5	1,30	- 1,80				Let	Brun, torr	F/Aska? Lite material i prov.	1									
21W08	1	0,00	- 0,50	6576586,0	148073,7	30,7	F/grleSa	Brun, torr	F/letgrSa		1								
2021-03-17	2	0,50	- 1,30				F/grleSa	Brun, torr	F/letgrSa	1									
	3	1,30	- 1,80				Let	Brun, torr											
21W09	1	0,00	- 0,50	6576576,8	148075,4	30,8	F/grSa	Brun, torr			1								
2021-03-16	2	0,50	- 1,00				F/grSa	Brun, torrt.		1		1							
	3	1,00	- 1,20				F/grSa	Brun, torrt.	Något mullig övre 0,05m.	1									
	4	1,20	- 1,60				Let	Grå/mörkgrå. Torrt.	Naturlig.										
	5	1,60	- 1,80				Let	Brun, torrt.	Naturlig. Svavelutfällning (svartare färg)?	1			1						
21W10	Asf	0,00	- 0,07	6576561,2	148091,3	30,7	Asfalt	Svart, torr											
2021-03-15	1	0,05	- 0,50				F/saGr	Grå, torrt	F/grletSa. Let börjar vid 1m exakt. Mörkgrå let.	1		1							
	2	0,50	- 1,00				F/legrSa	Gråbrun, torrt		1									
	3	1,00	- 1,40				Let	Grå, torrt											
	4	1,40	- 2,00				Let	Brun, torrt	Svag doft i underkant. Oklart från provtagningen eller materialet. Hint av tjärasfalt.	1			1						
21W11	1	0,00	- 0,50	6576574,5	148099,3	30,4	F/legrSa	Brun, torrt.	Mull 0-0,1m mull.		1								
2021-03-17	2	0,50	- 1,00				F/grleSa	Brun, torrt.	Påbörjan till Let vid 1m.	1									
	3	1,00	- 1,30				F/Sa	Brun, torrt.		1									
	4	1,30	- 1,80				Let	Brun, torrt.											



Provpunkt	Prov nr	Nivå (m u my)		Nord X/Lat	Öst Y/Long	Höjd m ö h	Benämning ¹	Anmärkning	Labanalyser ²					
									1	2	3	4	5	
21W12	1	0,00	-	0,50	6576575,0	148107,8	30,1	F/legrSa	Brun, torrt.					
2021-03-17	2	0,50	-	1,00				F/legrSa	Brun, torrt.		1	1		
	3	1,00	-	1,30				F/Sa	Brun, torrt.		1			
	4	1,30	-	1,90				Let	Brun, torrt.	1				
21W13	1	0,00	-	0,55	6576529,6	148121,0	34,2	F/grleSa	Brun, torrt.	1				
2021-03-17	2	0,55	-	1,00				SiMn	Orangebrun, torrt.	1				
21W14	1	0,00	-	0,50	6576549,2	148120,5	31,3	F/grSa	Brun, torrt.		1			
2021-03-17	2	0,50	-	1,00				F/grSa	Brun, torrt.	1				
	3	1,00	-	1,50				(st)(gr)Let	Brun, torrt.	1				
	4	1,50	-	1,90				Let	Brun, torrt.					
	5	1,90	-	2,10				grsaLet	Brun, torr.					
	6	2,10	-	2,60				Let	Brun, torr					
21W15	1	0,00	-	0,50	6576610,1	148132,7	30,3	F/grSa	Brun, torrt.		1			
2021-03-17	2	0,50	-	1,00				F/legrSa	Mörkbrun, torrt.		1	1		
	3	1,00	-	1,50				F/grleSa	Brunsvart, torrt.	1				
	4	1,20	-	1,50				F/grSa	Svart, torrt.	1				
	5	1,50	-	1,90				F/legrSa	Brunt, fuktigt.					
	6	1,90	-	2,20				F/(gy)sagrLet	Gråbrun.	1				
	7	2,20	-	2,75				Let	Brun, torr.					
									Övergångszon fyller till let med någon gyttjekaraktäre					
21W16	1	0,00	-	0,50	6576620,6	148130,4	30,0	F/muSa	Brun, torrt.		1			
2021-03-17	2	0,50	-	1,00				F/grSa	Brun, torrt.	1				
	3	1,00	-	1,30				F/sagrLet	Brun, torrt.	1				
	4	1,30	-	1,90				Let	Brun, torrt.					
21W17	1	0,00	-	0,50	6576612,0	148123,1	30,2	F/grSa	Brun		1			
2021-03-17	2	0,50	-	1,00				F/legrSa	Brun, torrt.	1				
	3	1,00	-	1,30				F/(gy)grLet	Gråbrun, torrt	1				
	4	1,30	-	1,80				(gy)Let	Gråbrun, torrt.					
21W18	Asf	0,00	-	0,08	6576568,4	148182,1	29,6	Asfalt	Svart, torr					2 (översla 5 cm för sig)
2021-03-15	1	0,07	-	0,50				F/saGr	Gråbrun, torrt	1				
	2	0,50	-	1,00				F/saGr	Gråbrun, torrt	1		1		
	3	1,00	-	1,50				SaMn	Gråbrun, torrt	1				
21W19	0	0,00	-	0,04	6576570,5	148233,4	29,2	Asfalt	Svart, torrt					
2021-03-15	1	0,04	-	0,60				F/saGr	Grå/mörkgrå, blött		1			
	2	0,60	-	1,00				F/saGr	Gråbrun, torrt	1				
	3	1,10	-	1,50				Let	Brun, torrt	1				
	4	1,50	-	1,80				Let	Brun, torrt					
21W20	Asf	0,00	-	0,11	6576576,8	148263,2	28,9	Asfalt	Svart, torr					
2021-03-15	1	0,06	-	0,50				F/saGr	Grå, torrt	1				
	2	0,50	-	1,00				F/saGr	Grå, torrt.	1				
	-	1,00	-	1,40				berg	Fyll ned till 1,4m. Stopp vid berg. Torrt. Ej prov (pga stenigt) 1-1,4m.					
21W21	0	0,00	-	0,03	6576577,7	148320,4	28,5	Asfalt	Svart, torrt.					1
2021-03-15	1	0,03	-	0,50				F/saGr	Grå, torrt.		1			
	2	0,50	-	1,00				F/saGr	Grå, torrt	1				
	3	1,00	-	1,20				F/lesaGr	Brun, torrt.		1			
	4	1,20	-	1,80				Let	Brun, torrt.					
	5	1,80	-	2,10				SaMn	Brun, blött.	1				
21W22	1	0,00	-	0,50	6576602,7	148103,8	30,3	F/muSa	Brun, torrt.		1	1		
2021-03-17	2	0,50	-	1,00				F/grSa	Brun, torrt.	1				
	3	1,00	-	1,40				F/sagrLet	Brun, torrt.	1				
	4	1,40	-	1,90				Let	Brun, torrt.					
21W23	1	0,00	-	0,70	6576620,5	148098,3	30,5	F/grSa	Brun, torrt.		1			
2021-03-17	2	0,70	-	1,00				F/sagrLet	Brun, torrt.	1				
	3	1,00	-	1,75				Let	Brun, torrt.					



WSP Environmental
Uppdrag: 10316404 MMU Fader Bergström
Beställare: Exploateringskontoret Stockholm stad
Plats: Axelsberg, Stockholm
Datum: se respektive punkt
Metod: Grundvattenprovtagning med peristaltisk pump
Koordinatsystem: Sweref 99 18 00
Höjdsystem: RH2000

Analyspaket:
PSL5M - Metaller (filtrerat) alif, arom, BTEX, PAH
SLL04 - PCB7

Kommentar:
¹ Analysresultat redovisas separat

RÖRINFORMATION										PROVTAGNING			FÄLTMÄTNINGAR					ANALYSER	
Provpunkt	Nord X/Lat	Öst Y/Long	Z-RÖK m ö h	RÖK m ö my	Spetsnivå m u my	Rörlängd m	Filternivå m u my	Rörtyp	Anmärkning	Datum	GV-yta m u RÖK	Omsättningsvolym L	Temp. °C	O ₂ mg/l	SPC µs/cm	pH	ORP mV	Labanalyser ¹ PSL5M SLL04	
21W07	6576580.362	148066.872	30.862	dexel	3,65	3,65	2,6	PEH50	Installerat 2021-03-16. 1 meter filter med sandstrumpa. Bentonit ovan filtersand och vid markytan	2021-03-17	2,34	3 (torrt)							
									GV nivå efter provtagning = 2,82 m	2021-03-25	1,48		4,3	5,86	421,7	7,14	260,5	x	x
21W21	6576577.613	148320.356	28.388	dexel	2,05	2,05	1	PEH50	Installerat 2021-03-15. 1 meter filter med sandstrumpa. Bentonit ovan filtersand och vid markytan	2021-03-17	1,9	1,5 (torrt)							
										2021-03-25	1,82	För lite vatten för fältmätning	-	-	-	-	-	x	

Högsta klassning												>KMSMKM	>KMSMKM	sMRR	>KMSMKM	sMRR	>MRR	>KMSMKM	>KMSMKM	sMRR
Provtagningsdatum		177-2021-03181168	177-2021-03181169	177-2021-03181170	177-2021-03180502	177-2021-03180503	177-2021-03180506	177-2021-03180508	177-2021-03181171	177-2021-03181172	177-2021-03181173									
Provmarkning		2021-03-15	2021-03-15	2021-03-15	2021-03-17	2021-03-17	2021-03-17	2021-03-17	2021-03-15	2021-03-15	2021-03-15									
Djup		21W01.1 177-2021-03160220	21W01.2 177-2021-03160222	20W01.3 177-2021-03160223	21W02.1	21W02.3	21W03.1	21W03.2	21W04.1 177-2021-03160225	21W04.2 177-2021-03160226	21W04.3 177-2021-03160227									
Jordart		0,04-0,5	0,5-0,7	0,7-1,4					0,05-0,7	0,7-1	1-1,5									
		F/gr Sa	F/gr Sa	Sa Mn	F/gr Sa	F/sa gr Let	F/ le gr Sa	Let	F/gr Sa	F/gr Sa	F/gr Sa									
Ämne	Enhet																			
Torrsubstans	%	90,3								91,1										
Torrsubstans	%		89,1	93,1	88	80,7	84,5	81,4	96,8		90,4									
Glödförlust	% Ts	3,3								0,9										
TOC beräknat	% Ts	1,9								0,51										
pH																				
Bensen	mg/kg Ts	< 0,0035	< 0,0035	< 0,0035	< 0,0035	< 0,0035	< 0,0035	< 0,0035	< 0,0035		< 0,0035									
Toluen	mg/kg Ts	< 0,10	< 0,10	< 0,10	< 0,10	< 0,10	< 0,10	< 0,10	< 0,10		< 0,10									
Etylbensen	mg/kg Ts	< 0,10	< 0,10	< 0,10	< 0,10	< 0,10	< 0,10	< 0,10	< 0,10		< 0,10									
m/p/o-Xylen	mg/kg Ts	< 0,10	< 0,10	< 0,10	< 0,10	< 0,10	< 0,10	< 0,10	< 0,10		< 0,10									
Summa TEX	mg/kg Ts	< 0,20	< 0,20	< 0,20	< 0,20	< 0,20	< 0,20	< 0,20	< 0,20		< 0,20									
Alifater >C5-C8	mg/kg Ts	< 5,0	< 5,0	< 5,0	< 5,0	< 5,0	< 5,0	< 5,0	< 5,0		< 5,0									
Alifater >C8-C10	mg/kg Ts	< 3,0	< 3,0	< 3,0	< 3,0	< 3,0	< 3,0	< 3,0	< 3,0		< 3,0									
Alifater >C10-C12	mg/kg Ts	< 5,0	< 5,0	< 5,0	< 5,0	< 5,0	< 5,0	< 5,0	< 5,0		< 5,0									
Alifater >C12-C16	mg/kg Ts	< 5,0	< 5,0	< 5,0	< 5,0	< 5,0	< 5,0	< 5,0	12		< 5,0									
Summa Alifater >C5-C16	mg/kg Ts	< 9,0	< 9,0	< 9,0	< 9,0	< 9,0	< 9,0	< 9,0	22		< 9,0									
Alifater >C16-C35	mg/kg Ts	18	< 10	< 10	28	< 10	< 10	< 10	140		24									
Aromater >C8-C10	mg/kg Ts	< 4,0	< 4,0	< 4,0	< 4,0	< 4,0	< 4,0	< 4,0	< 4,0		< 4,0									
Aromater >C10-C16	mg/kg Ts	< 0,90	< 0,90	< 0,90	< 0,90	< 0,90	< 0,90	< 0,90	2,2		< 0,90									
Metylkrysen/Metylbensa(a)antracener	mg/kg Ts	0,58	< 0,50	< 0,50	< 0,50	< 0,50	< 0,50	< 0,50	< 0,50		< 0,50									
Metylpirener/Metylfuorantener	mg/kg Ts	1,2	< 0,50	< 0,50	< 0,50	< 0,50	< 0,50	< 0,50	< 0,50		< 0,50									
Summa Aromater >C16-C35	mg/kg Ts	1,8	< 0,50	< 0,50	< 0,50	< 0,50	< 0,50	< 0,50	< 0,50		< 0,50									
Oljetyp < C10		Utgår	Utgår	Utgår	Utgår	Utgår	Utgår	Utgår	Utgår		Utgår									
Oljetyp > C10		Ospect	Utgår	Utgår	Utgår	Utgår	Utgår	Utgår	ospec		ospec									
Bensa(a)antracen	mg/kg Ts	0,95	0,35	< 0,030	0,037	< 0,030	0,041	< 0,030	< 0,030		< 0,030									
Krysen	mg/kg Ts	0,83	0,29	< 0,030	0,04	< 0,030	0,068	< 0,030	< 0,030		< 0,030									
Bensa(b,k)fluoranten	mg/kg Ts	1,6	0,62	< 0,030	0,092	0,048	0,14	< 0,030	0,04		< 0,030									
Bensa(a)pyren	mg/kg Ts	0,77	0,3	< 0,030	0,043	< 0,030	0,045	< 0,030	< 0,030		< 0,030									
Indeno(1,2,3-cd)pyren	mg/kg Ts	0,61	0,17	< 0,030	0,071	< 0,030	0,036	< 0,030	< 0,030		< 0,030									
Dibensa(a,h)antracen	mg/kg Ts	0,14	0,057	< 0,030	< 0,030	< 0,030	< 0,030	< 0,030	< 0,030		< 0,030									
Naftalen	mg/kg Ts	0,33	0,18	< 0,030	< 0,030	< 0,030	< 0,030	< 0,030	< 0,030		< 0,030									
Acenaftylen	mg/kg Ts	0,13	0,052	< 0,030	0,031	< 0,030	< 0,030	< 0,030	< 0,030		< 0,030									
Acenaften	mg/kg Ts	< 0,030	< 0,030	< 0,030	< 0,030	< 0,030	< 0,030	< 0,030	< 0,030		< 0,030									
Fluoren	mg/kg Ts	0,15	0,074	< 0,030	< 0,030	< 0,030	< 0,030	< 0,030	< 0,030		< 0,030									
Fenantren	mg/kg Ts	0,96	0,45	< 0,030	0,037	< 0,030	0,049	< 0,030	0,063		< 0,030									
Antracen	mg/kg Ts	0,27	0,12	< 0,030	< 0,030	< 0,030	< 0,030	< 0,030	< 0,030		< 0,030									
Fluoranten	mg/kg Ts	1,6	0,64	< 0,030	0,087	0,042	0,12	< 0,030	< 0,030		< 0,030									
Pyren	mg/kg Ts	1,1	0,47	< 0,030	0,065	0,034	0,083	< 0,030	0,042		< 0,030									
Bensa(g,h,i)perylen	mg/kg Ts	0,43	0,17	< 0,030	0,14	< 0,030	0,035	< 0,030	< 0,030		< 0,030									
Summa PAH med låg molekylvikt	mg/kg Ts	0,48	0,25	< 0,045	0,061	< 0,045	< 0,045	< 0,045	< 0,045		< 0,045									
Summa PAH med medelhög molekylvikt	mg/kg Ts	4,1	1,8	< 0,075	0,22	0,12	0,28	< 0,075	0,15		< 0,075									
Summa PAH med hög molekylvikt	mg/kg Ts	5,3	2	< 0,11	0,44	0,14	0,38	< 0,11	0,13		< 0,11									
Summa cancerogena PAH	mg/kg Ts	4,9	1,8	< 0,090	0,3	0,12	0,35	< 0,090	0,12		< 0,090									
Summa övriga PAH	mg/kg Ts	5	2,2	< 0,14	0,42	0,18	0,36	< 0,14	0,21		< 0,14									
Summa totala PAH16	mg/kg Ts	9,9	4	< 0,23	0,72	0,3	0,71	< 0,23	0,33		< 0,23									
MCB 28	mg/kg Ts	< 0,0020																		
PCB 52	mg/kg Ts	< 0,0020																		
PCB 101	mg/kg Ts	< 0,0020																		
PCB 118	mg/kg Ts	< 0,0020																		
PCB 153	mg/kg Ts	< 0,0020																		
PCB 138	mg/kg Ts	< 0,0020																		
PCB 180	mg/kg Ts	< 0,0020																		
Summa PCB7	mg/kg Ts	< 0,0070																		
Arsenik As	mg/kg Ts		2,4	2	< 2,1	3,2	< 2,2	< 2,3	< 1,9		< 2,0									
Barium Ba	mg/kg Ts	37	23	14	47	60	51	91	78		16									
Bly Pb	mg/kg Ts	30	14	6,5	85	15	32	17	6,5		5,4									
Kadmium Cd	mg/kg Ts	< 0,20	0,39	< 0,20	0,31	< 0,20	< 0,20	< 0,20	< 0,20		< 0,20									
Kobolt Co	mg/kg Ts	7,5	7,8	13	8,3	11	9,9	16	9,8		3,5									
Koppar Cu	mg/kg Ts	21	22	19	34	24	20	33	27		15									
Krom Cr	mg/kg Ts	19	21	26	22	38	26	46	43		13									
Leadsilver Hg	mg/kg Ts	0,063	0,034	< 0,010	0,037	0,021	0,18	0,014	< 0,010		< 0,010									
Nickel Ni	mg/kg Ts	13	13	25	12	22	13	26	18		7,2									
Vanadin V	mg/kg Ts	26	23	38	32	39	34	51	42		17									
Sink Zn	mg/kg Ts	77	41	45	76	61	74	86	50		26									

Naturvårdsverket, 2010. Återanvändning av avfall i anläggningsändamål. Naturvårdsverkets handbok 2010:1

Naturvårdsverket, 2016. Riktvärden för förorenad mark. Rapport 5976.

Avfall Sverige, 2019. Uppdaterade bedömningsgrunder för förorenade massor. Rapport 2019:01.

Högsta klassning		sMRR	sMRR	>KM5MKM	sMRR	sMRR	sMRR	>MKM	>KM5MKM
Provtagningsdatum		177-2021-03181174 2021-03-15	177-2021-03181175 2021-03-15	177-2021-03181176 2021-03-15	177-2021-03181177 2021-03-15	177-2021-03181178 2021-03-15	177-2021-03181179 2021-03-15	177-2021-03191088 2021-03-16	177-2021-03191089 2021-03-16
Provmarkering		21W04.4 177-2021-03160228	21W05.1 177-2021-03160229	21W05.3 177-2021-03160232	21W06.1 177-2021-03160234	21W06.2 177-2021-03160235	21W06.4 177-2021-03160237	21W07.1 177-2021-03170698	21W07.2 177-2021-03170699
Djup		1,5-2	0,03-0,7	1,-1,5	0,08-0,6	0,6-1	1,5-1,8	0-0,5	0,5-0,9
Jordart		Sa Mn	F/sa Gr	Let	F/sa Gr	F/(le) gr Sa	Let	F/(le gr Sa	F/gr Sa
Ämne	Enhet								
Torrsubstans	%		89,3					86	
Torrsubstans	%	90,1		75,3	96,8	93,1	80,6		88
Glödförlust	% Ts		1,7					2,7	
TOC beräknat	% Ts		0,97					1,5	
pH									
Bensen	mg/kg Ts	< 0,0035	< 0,0035	< 0,0035	< 0,0035		< 0,0035	< 0,0035	< 0,0035
Toluen	mg/kg Ts	< 0,10	< 0,10	< 0,10	< 0,10	< 0,10	< 0,10	< 0,10	< 0,10
Etylbensen	mg/kg Ts	< 0,10	< 0,10	< 0,10	< 0,10	< 0,10	< 0,10	< 0,10	< 0,10
m/p/o-Xylen	mg/kg Ts	< 0,10	< 0,10	< 0,10	< 0,10	< 0,10	< 0,10	< 0,10	< 0,10
Summa TEX	mg/kg Ts	< 0,20	< 0,20	< 0,20	< 0,20	< 0,20	< 0,20	< 0,20	< 0,20
Alifater >C5-C8	mg/kg Ts	< 5,0	< 5,0	< 5,0	< 5,0	< 5,0	< 5,0	< 5,0	< 5,0
Alifater >C8-C10	mg/kg Ts	< 3,0	< 3,0	< 3,0	< 3,0	< 3,0	< 3,0	< 3,0	< 3,0
Alifater >C10-C12	mg/kg Ts	< 5,0	< 5,0	< 5,0	< 5,0	< 5,0	< 5,0	< 5,0	< 5,0
Alifater >C12-C16	mg/kg Ts	< 5,0	< 5,0	< 5,0	11	< 5,0	< 5,0	< 5,0	< 5,0
Summa Alifater >C5-C16	mg/kg Ts	< 9,0	< 9,0	< 9,0	18	< 9,0	< 9,0	< 9,0	< 9,0
Alifater >C16-C35	mg/kg Ts	< 10	11	< 10	74	< 10	< 10	< 10	< 10
Aromater >C8-C10	mg/kg Ts	< 4,0	< 4,0	< 4,0	< 4,0	< 4,0	< 4,0	< 4,0	< 4,0
Aromater >C10-C16	mg/kg Ts	< 0,90	< 0,90	< 0,90	1,4	< 0,90	< 0,90	12	< 0,90
Metylkrysser/Metylbenso(a)antracener	mg/kg Ts	< 0,50	< 0,50	< 0,50	< 0,50	< 0,50	< 0,50	4,2	0,96
Metylpirener/Metylfuorantener	mg/kg Ts	< 0,50	< 0,50	< 0,50	< 0,50	< 0,50	< 0,50	11	1,8
Summa Aromater >C16-C35	mg/kg Ts	< 0,50	< 0,50	< 0,50	< 0,50	< 0,50	< 0,50	15	2,8
Oljetyp < C10		Utgår	Utgår	Utgår	Utgår	Utgår	Utgår	Utgår	Utgår
Oljetyp > C10		Utgår	Ospec	Utgår	Motorolja, ospec	Utgår	Utgår	Utgår	Utgår
Benso(a)antracen	mg/kg Ts	< 0,030	0,058	0,14	< 0,030	< 0,030	< 0,030	5,7	0,95
Krysen	mg/kg Ts	< 0,030	0,063	0,1	< 0,030	< 0,030	< 0,030	4,6	0,81
Benso(b,k)fluoranten	mg/kg Ts	< 0,030	0,11	0,37	< 0,030	0,032	< 0,030	8,1	1,7
Benso(a)pyren	mg/kg Ts	< 0,030	0,054	0,23	< 0,030	< 0,030	< 0,030	3,8	0,89
Indeno(1,2,3-cd)pyren	mg/kg Ts	< 0,030	0,043	0,14	< 0,030	< 0,030	< 0,030	2,2	0,64
Dibenso(a,h)antracen	mg/kg Ts	< 0,030	< 0,030	0,03	< 0,030	< 0,030	< 0,030	0,9	0,18
Naftalen	mg/kg Ts	< 0,030	< 0,030	< 0,030	< 0,030	< 0,030	< 0,030	0,24	< 0,030
Acenaftylen	mg/kg Ts	< 0,030	< 0,030	0,059	< 0,030	< 0,030	< 0,030	1,1	0,1
Acenaften	mg/kg Ts	< 0,030	< 0,030	< 0,030	< 0,030	< 0,030	< 0,030	1	0,03
Fluoren	mg/kg Ts	< 0,030	< 0,030	< 0,030	< 0,030	< 0,030	< 0,030	3,4	0,063
Fenantren	mg/kg Ts	< 0,030	0,057	< 0,030	< 0,030	< 0,030	< 0,030	13	0,54
Antracen	mg/kg Ts	< 0,030	< 0,030	< 0,030	< 0,030	< 0,030	< 0,030	5,1	0,2
Fluoranten	mg/kg Ts	< 0,030	0,12	0,16	< 0,030	< 0,030	< 0,030	13	1,5
Pyren	mg/kg Ts	< 0,030	0,082	0,14	< 0,030	< 0,030	< 0,030	8,2	1,2
Benso(g,h,i)perylen	mg/kg Ts	< 0,030	0,034	0,14	< 0,030	< 0,030	< 0,030	2,5	0,6
Summa PAH med låg molekylvikt	mg/kg Ts	< 0,045	< 0,045	0,089	< 0,045	< 0,045	< 0,045	2,3	0,15
Summa PAH med medelhög molekylvikt	mg/kg Ts	< 0,075	0,29	0,35	< 0,075	< 0,075	< 0,075	43	3,5
Summa PAH med hög molekylvikt	mg/kg Ts	< 0,11	0,38	1,2	< 0,11	0,12	< 0,11	28	5,8
Summa cancerogena PAH	mg/kg Ts	< 0,090	0,34	1	< 0,090	0,11	< 0,090	25	5,2
Summa övriga PAH	mg/kg Ts	< 0,14	0,37	0,57	< 0,14	< 0,14	< 0,14	48	4,2
Summa totala PAH16	mg/kg Ts	< 0,23	0,71	1,6	< 0,23	0,24	< 0,23	73	9,4
PCB 28	mg/kg Ts		< 0,0020		< 0,0020			< 0,0020	
PCB 52	mg/kg Ts		< 0,0020		< 0,0020			< 0,0020	
PCB 101	mg/kg Ts		< 0,0020		< 0,0020			< 0,0020	
PCB 118	mg/kg Ts		< 0,0020		< 0,0020			< 0,0020	
PCB 153	mg/kg Ts		< 0,0020		< 0,0020			< 0,0020	
PCB 138	mg/kg Ts		< 0,0020		< 0,0020			< 0,0020	
PCB 180	mg/kg Ts		< 0,0020		< 0,0020			< 0,0020	
Summa PCB7	mg/kg Ts		< 0,0070		< 0,0070			< 0,0070	
Arsenik As	mg/kg Ts	< 2,0	< 2,1	< 2,4	< 1,9	< 2,0	< 2,3	< 2,1	17
Barium Ba	mg/kg Ts	13	35	71	56	19	49	58	42
Bly Pb	mg/kg Ts	6,8	10	11	6,9	6,5	12	16	24
Kadmium Cd	mg/kg Ts	< 0,20	< 0,20	< 0,20	< 0,20	< 0,20	< 0,20	< 0,20	< 0,20
Kobolt Co	mg/kg Ts	5,4	8,9	11	8,9	6,7	11	10	6,9
Koppar Cu	mg/kg Ts	6,2	32	24	22	14	19	21	20
Krom Cr	mg/kg Ts	22	36	31	31	28	30	30	35
Levicksilver Hg	mg/kg Ts	< 0,010	< 0,011	0,015	< 0,010	< 0,010	< 0,012	0,015	< 0,011
Nickel Ni	mg/kg Ts	11	20	18	18	12	17	18	14
Selen V	mg/kg Ts	16	40	33	43	21	27	36	28
Böns Zn	mg/kg Ts	30	53	56	55	45	49	62	67

Naturvårdsverket, 2010. Återanvändning av avfall i anläggning
Naturvårdsverket, 2016. Riktvärden för förorenad mark. Rap
Avfall Sverige, 2019. Uppdaterade bedömningsgrunder för fö

Högsta klassning		>KMSMKM	>KMSMKM	>KMSMKM	>MRR	FA	FA	>MKM	sMRR	sMRR
		177-2021-03191090	177-2021-03191091	177-2021-03180509	177-2021-03180510	177-2021-03191092	177-2021-03191093	177-2021-03191094	177-2021-03191095	177-2021-03181221
Provtagningsdatum		2021-03-16	2021-03-16	2021-03-17	2021-03-17	2021-03-16	2021-03-16	2021-03-16	2021-03-16	2021-03-15
Provmärkning		21W07.4 177-2021-03170701	21W07.5 177-2021-03170706	21W08.1	21W08.2	21W09.1 177-2021-03170707	21W09.2 177-2021-03170708	21W09.3 177-2021-03170709	21W09.5 177-2021-03170711	21W10.1 177-2021-03160238
Djup		0,9-1,3	1,3-1,8			0-0,5	0,5-1	1-1,2	1,6-1,8	0,05-0,5
Jordart		F/sa Let	Let	F/gr le Sa	F/ gr le Sa	F/gr Sa	F/gr Sa	F/gr Sa	Let	F/sa Gr
Ämne	Enhet									
Torrsubstans	%						92,9			97,6
Torrsubstans	%	82,6	74,7	82,1	84,2	91,1		86,7	78,1	
Glödförlust	% Ts						3,8			0,6
TOC beräknat	% Ts						2,2			0,34
pH									7,9	
Bensen	mg/kg Ts	< 0,0035	< 0,0035	< 0,0035	< 0,0035	< 0,0035	< 0,0035	< 0,0035	< 0,0035	< 0,0035
Toluen	mg/kg Ts	< 0,10	< 0,10	< 0,10	< 0,10	< 0,10	< 0,10	< 0,10	< 0,10	< 0,10
Etylbensen	mg/kg Ts	< 0,10	< 0,10	< 0,10	< 0,10	< 0,10	< 0,10	< 0,10	< 0,10	< 0,10
m/p/o-Xylen	mg/kg Ts	< 0,10	< 0,10	< 0,10	< 0,10	< 0,10	< 0,10	< 0,10	< 0,10	< 0,10
Summa TEX	mg/kg Ts	< 0,20	< 0,20	< 0,20	< 0,20	< 0,20	< 0,20	< 0,20	< 0,20	< 0,20
Alifater >C5-C8	mg/kg Ts	< 5,0	< 5,0	< 5,0	< 5,0	< 5,0	< 5,0	< 5,0	< 5,0	< 5,0
Alifater >C8-C10	mg/kg Ts	< 3,0	< 3,0	< 3,0	< 3,0	< 3,0	< 3,0	< 3,0	< 3,0	< 3,0
Alifater >C10-C12	mg/kg Ts	< 5,0	< 5,0	< 5,0	< 5,0	< 5,0	50	6,1	< 5,0	< 5,0
Alifater >C12-C16	mg/kg Ts	< 5,0	< 5,0	< 5,0	< 5,0	< 5,0	55	6,9	< 5,0	< 5,0
Summa Alifater >C5-C16	mg/kg Ts	< 9,0	< 9,0	< 9,0	< 9,0	< 9,0	110	17	< 9,0	< 9,0
Alifater >C16-C35	mg/kg Ts	< 10	< 10	18	13	12	180	21	< 10	25
Aromater >C8-C10	mg/kg Ts	< 4,0	< 4,0	< 4,0	< 4,0	< 4,0	< 4,0	< 4,0	< 4,0	< 4,0
Aromater >C10-C16	mg/kg Ts	< 0,90	< 0,90	< 0,90	< 0,90	50	27	8,9	< 0,90	< 0,90
Metylkyrsener/Metylbensa(a)antracener	mg/kg Ts	< 0,50	< 0,50	< 0,50	< 0,50	25	8,7	3,1	< 0,50	< 0,50
Metylkyrsener/Metylfuorantener	mg/kg Ts	< 0,50	< 0,50	0,92	< 0,50	51	26	9,4	< 0,50	< 0,50
Summa Aromater >C16-C35	mg/kg Ts	< 0,50	< 0,50	1,2	< 0,50	76	35	13	< 0,50	< 0,50
Oljetyp < C10		Utgår	Utgår	Utgår	Utgår	Utgår		Utgår	Utgår	Utgår
Oljetyp > C10		Utgår	Utgår	ospec	ospec	Ospec	Ospec, Diesel	Ospec, Diesel	Utgår	ospec
Benso(a)antracen	mg/kg Ts	< 0,030	< 0,030	0,71	0,13	40	17	5	< 0,030	< 0,030
Krysen	mg/kg Ts	0,031	< 0,030	0,56	0,11	31	13	4,8	< 0,030	< 0,030
Benso(b,k)fluoranten	mg/kg Ts	0,072	< 0,030	1,3	0,26	55	29	8	< 0,030	0,037
Benso(a)pyren	mg/kg Ts	0,033	< 0,030	0,64	0,13	27	18	4,3	< 0,030	< 0,030
Indeno(1,2,3-cd)pyren	mg/kg Ts	< 0,030	< 0,030	0,44	0,087	13	12	2,8	< 0,030	< 0,030
Dibenso(a,h)antracen	mg/kg Ts	< 0,030	< 0,030	0,12	0,032	4,1	2,7	0,82	< 0,030	< 0,030
Naftalen	mg/kg Ts	< 0,030	< 0,030	< 0,030	< 0,030	0,23	25	3,6	< 0,030	< 0,030
Acenaftylen	mg/kg Ts	< 0,030	< 0,030	< 0,030	< 0,030	1,6	5,7	1,7	< 0,030	< 0,030
Acenaften	mg/kg Ts	< 0,030	< 0,030	0,033	< 0,030	8,2	3,5	1,3	< 0,030	< 0,030
Fluoren	mg/kg Ts	< 0,030	< 0,030	0,069	< 0,030	13	7,5	3	< 0,030	< 0,030
Fenantren	mg/kg Ts	< 0,030	< 0,030	0,67	0,12	77	38	14	< 0,030	< 0,030
Antracen	mg/kg Ts	< 0,030	< 0,030	0,21	0,036	24	9,1	4,6	< 0,030	< 0,030
Fluoranten	mg/kg Ts	0,058	< 0,030	1,3	0,25	95	41	14	0,033	< 0,030
Pyren	mg/kg Ts	0,046	< 0,030	0,94	0,2	68	27	9,4	< 0,030	< 0,030
Benso(g,h,i)perylen	mg/kg Ts	< 0,030	< 0,030		0,091	13	9,8	2,9	< 0,030	< 0,030
Summa PAH med låg molekylvikt	mg/kg Ts	< 0,045	< 0,045	0,063	< 0,045	10	34	6,6	< 0,045	< 0,045
Summa PAH med medelhög molekylvikt	mg/kg Ts	0,15	< 0,075	5,2	0,62	280	120	45	0,093	< 0,075
Summa PAH med hög molekylvikt	mg/kg Ts	0,2	< 0,11	4,1	0,84	180	100	29	< 0,11	0,13
Summa cancerogena PAH	mg/kg Ts	0,18	< 0,090	3,8	0,75	170	92	26	< 0,090	0,11
Summa övriga PAH	mg/kg Ts	0,21	< 0,14	3,6	0,76	300	170	55	0,15	< 0,14
Summa totala PAH16	mg/kg Ts	0,39	< 0,23	7,4	1,5	470	260	80	0,24	0,25
PCB 28	mg/kg Ts			< 0,0020		< 0,0020				
PCB 52	mg/kg Ts			< 0,0020		< 0,0020				
PCB 101	mg/kg Ts			< 0,0020		< 0,0020				
PCB 118	mg/kg Ts			< 0,0020		< 0,0020				
PCB 153	mg/kg Ts			0,0022		< 0,0020				
PCB 138	mg/kg Ts			0,0026		< 0,0020				
PCB 180	mg/kg Ts			< 0,0020		< 0,0020				
Summa PCB7	mg/kg Ts			0,0098		< 0,0070				
Arsenik As	mg/kg Ts	3,2	< 2,5	3,8	2,9	< 2,0	< 2,0	< 2,1	< 2,4	< 1,9
Barium Ba	mg/kg Ts	70	84	60	61	47	43	69	52	61
Bly Pb	mg/kg Ts	17	19	26	30	16	12	14	14	7,4
Kadmium Cd	mg/kg Ts	< 0,20	< 0,20	< 0,20	< 0,20	< 0,20	< 0,20	< 0,20	< 0,20	< 0,20
Kobolt Co	mg/kg Ts	23	21	9,3	9,5	8,5	7,4	9,2	13	8,2
Koppar Cu	mg/kg Ts	12	32	22	29	27	19	30	24	17
Krom Cr	mg/kg Ts	33	45	26	31	27	46	45	35	35
Ledvisilver Hg	mg/kg Ts	0,014	0,012	0,045	0,073	0,058	0,019	0,027	< 0,012	< 0,010
Nickel Ni	mg/kg Ts	15	34	15	16	17	18	23	13	13
Manadin V	mg/kg Ts	47	40	38	38	32	35	35	37	29
Bönsk Zn	mg/kg Ts	62	86	77	84	68	48	76	66	44

Naturvårdsverket, 2010. Återanvändning av avfall i anläggning
Naturvårdsverket, 2016. Riktvärden för förorenad mark. Rap
Avfall Sverige, 2019. Uppdaterade bedömningsgrunder för fö

Högsta klassning		≤MRR	≤MRR	>KM5MKM	>MKM	>MRR	>KM5MKM	>KM5MKM	>KM5MKM	≤MRR	≤MRR	>MRR	≤MRR
		177-2021-03181222	177-2021-03181223	177-2021-03180514	177-2021-03180516	177-2021-03180518	177-2021-03180519	177-2021-03180522	177-2021-03180523	177-2021-03180524	177-2021-03180525	177-2021-03180526	177-2021-03180559
Provtagningsdatum		2021-03-15	2021-03-15	2021-03-17	2021-03-17	2021-03-17	2021-03-17	2021-03-17	2021-03-17	2021-03-17	2021-03-17	2021-03-17	2021-03-17
Provmarkning		21W10.2	177-2021-03160239	21W10.4	177-2021-03160241	21W11.1	21W11.2	21W11.3	21W12.2	21W12.3	21W13.2	21W14.1	21W14.2
Djup		0,5-1		1,4-2		0-0,5	0,5-1	1-1,3	0-0,5	0,5-1	1-1,3	1-0,55	0,55-1
Jordart		F/le gr Sa	Let	F/le gr Sa	F/gr le Sa	F/Sa	F/le gr Sa	F/le gr Sa	F/le gr Sa	F/Sa	F/gr le Sa	Si Mn	F/gr Sa
Ämne	Enhet												
Torrsubstans	%												
Torrsubstans	%	94,3	82,8	86,1	83,6	90,6	82,4	83,3	95,2	82,1	86,6	93,4	90,9
Glödförlust	% Ts						3,3						
TOC beräknat	% Ts						1,9						
pH			8,4										
Bensen	mg/kg Ts	< 0,0035	< 0,0035	< 0,0035	< 0,0035	< 0,0035	< 0,0035	< 0,0035	< 0,0035	< 0,0035	< 0,0035	< 0,0035	< 0,0035
Toluen	mg/kg Ts	< 0,10	< 0,10	< 0,10	< 0,10	< 0,10	< 0,10	< 0,10	< 0,10	< 0,10	< 0,10	< 0,10	< 0,10
Etylbensen	mg/kg Ts	< 0,10	< 0,10	< 0,10	< 0,10	< 0,10	< 0,10	< 0,10	< 0,10	< 0,10	< 0,10	< 0,10	< 0,10
m/p/o-Xylen	mg/kg Ts	< 0,10	< 0,10	< 0,10	< 0,10	< 0,10	< 0,10	< 0,10	< 0,10	< 0,10	< 0,10	< 0,10	< 0,10
Summa TEX	mg/kg Ts	< 0,20	< 0,20	< 0,20	< 0,20	< 0,20	< 0,20	< 0,20	< 0,20	< 0,20	< 0,20	< 0,20	< 0,20
Alifater >C5-C8	mg/kg Ts	< 5,0	< 5,0	< 5,0	< 5,0	< 5,0	< 5,0	< 5,0	< 5,0	< 5,0	< 5,0	< 5,0	< 5,0
Alifater >C8-C10	mg/kg Ts	< 3,0	< 3,0	< 3,0	< 3,0	< 3,0	< 3,0	< 3,0	< 3,0	< 3,0	< 3,0	< 3,0	< 3,0
Alifater >C10-C12	mg/kg Ts	< 5,0	< 5,0	< 5,0	< 5,0	< 5,0	< 5,0	< 5,0	< 5,0	< 5,0	< 5,0	< 5,0	< 5,0
Alifater >C12-C16	mg/kg Ts	< 5,0	< 5,0	< 5,0	< 5,0	< 5,0	< 5,0	< 5,0	< 5,0	< 5,0	< 5,0	< 5,0	< 5,0
Summa Alifater >C5-C16	mg/kg Ts	< 9,0	< 9,0	< 9,0	< 9,0	< 9,0	< 9,0	< 9,0	< 9,0	< 9,0	< 9,0	< 9,0	< 9,0
Alifater >C16-C35	mg/kg Ts	13	< 10	23	< 10	< 10	< 10	< 10	< 10	< 10	< 10	< 10	< 10
Aromater >C8-C10	mg/kg Ts	< 4,0	< 4,0	< 4,0	< 4,0	< 4,0	< 4,0	< 4,0	< 4,0	< 4,0	< 4,0	< 4,0	< 4,0
Aromater >C10-C16	mg/kg Ts	< 0,90	< 0,90	< 0,90	10	< 0,90	< 0,90	< 0,90	< 0,90	< 0,90	< 0,90	< 0,90	< 0,90
Metylkrysenr/Metylbenso(a)antracener	mg/kg Ts	< 0,50	< 0,50	0,63	7,6	< 0,50	< 0,50	0,69	< 0,50	< 0,50	< 0,50	< 0,50	< 0,50
Metylpirener/Metylfuorantener	mg/kg Ts	< 0,50	< 0,50	1,4	16	< 0,50	< 0,50	1,2	< 0,50	< 0,50	< 0,50	< 0,50	< 0,50
Summa Aromater >C16-C35	mg/kg Ts	< 0,50	< 0,50	2	24	< 0,50	< 0,50	1,9	< 0,50	< 0,50	< 0,50	< 0,50	< 0,50
Oljtyp < C10	Utgår	Utgår	Utgår	Utgår	Utgår	Utgår	Utgår	Utgår	Utgår	Utgår	Utgår	Utgår	Utgår
Oljtyp > C10	ospec	Utgår	Utgår	Utgår	Utgår	Utgår	Utgår	Utgår	Utgår	Utgår	Utgår	Utgår	Utgår
Benso(a)antracen	mg/kg Ts	< 0,030	< 0,030	1	9,9	0,16	0,13	0,86	0,35	0,046	< 0,030	< 0,030	< 0,030
Krysen	mg/kg Ts	< 0,030	< 0,030	0,77	7,5	0,12	0,13	0,72	0,27	0,045	< 0,030	< 0,030	< 0,030
Benso(b,k)fluoranten	mg/kg Ts	< 0,030	< 0,030	1,6	14	0,26	0,39	1,8	0,49	0,14	< 0,030	0,032	< 0,030
Benso(a)pyren	mg/kg Ts	< 0,030	< 0,030	0,88	6,9	0,14	0,22	1	0,26	0,074	< 0,030	< 0,030	< 0,030
Indeno(1,2,3-cd)pyren	mg/kg Ts	< 0,030	< 0,030	0,7	4,3	0,082	0,2	0,86	0,16	0,058	< 0,030	< 0,030	< 0,030
Dibenso(a,h)antracen	mg/kg Ts	< 0,030	< 0,030	0,14	1,7	0,031	0,034	0,16	0,052	< 0,030	< 0,030	< 0,030	< 0,030
Naftalen	mg/kg Ts	< 0,030	< 0,030	< 0,030	0,21	< 0,030	< 0,030	< 0,030	< 0,030	< 0,030	< 0,030	< 0,030	< 0,030
Acenafthylen	mg/kg Ts	< 0,030	< 0,030	0,081	0,47	< 0,030	< 0,030	0,14	< 0,030	< 0,030	< 0,030	< 0,030	< 0,030
Acenaften	mg/kg Ts	< 0,030	< 0,030	< 0,030	1,6	< 0,030	< 0,030	0,033	< 0,030	< 0,030	< 0,030	< 0,030	< 0,030
Fluoren	mg/kg Ts	< 0,030	< 0,030	0,05	3	< 0,030	< 0,030	0,05	< 0,030	< 0,030	< 0,030	< 0,030	< 0,030
Fenantren	mg/kg Ts	< 0,030	< 0,030	0,62	14	0,12	0,079	0,39	0,51	0,035	< 0,030	< 0,030	< 0,030
Antracen	mg/kg Ts	< 0,030	< 0,030	0,24	5,4	0,058	< 0,030	0,21	0,21	< 0,030	< 0,030	< 0,030	< 0,030
Fluoranten	mg/kg Ts	< 0,030	< 0,030	1,7	18	0,22	0,29	1,2	0,75	0,08	< 0,030	< 0,030	< 0,030
Pyren	mg/kg Ts	< 0,030	< 0,030	1,2	13	0,17	0,26	0,98	0,52	0,07	< 0,030	< 0,030	< 0,030
Benso(g,h,i)perylen	mg/kg Ts	< 0,030	< 0,030	0,53	4,1	0,082	0,15	0,67	0,15	0,059	< 0,030	< 0,030	< 0,030
Summa PAH med låg molekylvikt	mg/kg Ts	< 0,045	< 0,045	0,11	2,8	< 0,045	< 0,045	0,19	< 0,045	< 0,045	< 0,045	< 0,045	< 0,045
Summa PAH med medelhög molekylvikt	mg/kg Ts	< 0,075	< 0,075	3,8	53	0,58	0,66	2,8	2,1	0,22	< 0,075	< 0,075	< 0,075
Summa PAH med hög molekylvikt	mg/kg Ts	< 0,11	< 0,11	5,6	48	0,88	1,3	6,1	1,7	0,44	< 0,11	0,12	< 0,11
Summa cancerogena PAH	mg/kg Ts	< 0,090	< 0,090	5,1	44	0,79	1,1	5,4	1,6	0,38	< 0,090	0,11	< 0,090
Summa övriga PAH	mg/kg Ts	< 0,14	< 0,14	4,5	60	0,71	0,85	3,7	2,2	0,32	< 0,14	< 0,14	< 0,14
Summa totala PAH16	mg/kg Ts	< 0,23	< 0,23	9,5	100	1,5	2	9,1	3,8	0,7	< 0,23	0,24	< 0,23
PCB 28	mg/kg Ts			< 0,0020			< 0,0020	< 0,0020				< 0,0020	
PCB 52	mg/kg Ts			< 0,0020			< 0,0020	< 0,0020				< 0,0020	
PCB 101	mg/kg Ts			< 0,0020			< 0,0020	< 0,0020				< 0,0020	
PCB 118	mg/kg Ts			< 0,0020			< 0,0020	< 0,0020				< 0,0020	
PCB 153	mg/kg Ts			< 0,0020			< 0,0020	< 0,0020				< 0,0020	
PCB 138	mg/kg Ts			< 0,0020			< 0,0020	< 0,0020				< 0,0020	
PCB 180	mg/kg Ts			< 0,0020			< 0,0020	< 0,0020				< 0,0020	
Summa PCB7	mg/kg Ts			< 0,0070			< 0,0070	< 0,0070				< 0,0070	
Arsenik As	mg/kg Ts	< 2,0	< 2,2	< 2,1	< 2,2	< 2,0	< 2,2	< 2,2	< 1,9	< 2,2	< 2,1	< 2,0	< 2,0
Barium Ba	mg/kg Ts	31	71	51	45	23	52	63	19	59	21	31	29
Bly Pb	mg/kg Ts	7	12	28	20	7	20	34	6,2	16	5,6	11	8,2
Kadmium Cd	mg/kg Ts	< 0,20	< 0,20	< 0,20	< 0,20	< 0,20	< 0,20	< 0,20	< 0,20	< 0,20	< 0,20	< 0,20	< 0,20
Kobolt Co	mg/kg Ts	7,3	11	9,6	8,1	5,9	9,2	11	5,5	9,1	4	6	7,2
Koppär Cu	mg/kg Ts	16	24	21	16	12	23	27	11	25	2,6	6,2	10
Krom Cr	mg/kg Ts	33	34	29	26	26	29	31	18	25	9,1	20	24
Lösksilver Hg	mg/kg Ts	< 0,010	< 0,011	0,02	0,017	< 0,010	0,045	0,05	< 0,010	0,055	0,013	0,012	< 0,010
Nickel Ni	mg/kg Ts	11	21	16	14	12	17	19	10	17	5,4	11	14
Planadin V	mg/kg Ts	26	40	37	32	24	36	38	21	34	14	22	24
Smk Zn	mg/kg Ts	47	64	61	48	40	59	72	34	68	25	33	37

Naturvårdsverket, 2010. Återanvändning av avfall i anläggning
Naturvårdsverket, 2016. Riktvärden för förorenad mark. Rap
Avfall Sverige, 2019. Uppdaterade bedömningsgrunder för fö

Högsta klassning		SMRR	SMRR	>MKM	>KMSMKM	>KMSMKM	>KMSMKM	>KMSMKM	>MKM	>KMSMKM	>KMSMKM	>MKM	>SMR
Provtagningsdatum		177-2021-03180568	177-2021-03180569	177-2021-03180570	177-2021-03180571	177-2021-03180572	177-2021-03180573	177-2021-03180574	177-2021-03180576	177-2021-03180578	177-2021-03180583	177-2021-03180587	177-2021-03180588
Provmarkning		21W14.3	21W15.1	21W15.2	21W15.3	21W15.4	21W15.6	21W16.1	21W16.2	21W16.3	21W17.1	21W17.2	21W17.3
Djup		1-1,5	0-0,5	0-0,5	1-1,5	1,2-1,5	1,9-2,2	0-0,5	0-0,5	1-1,3	0-0,5		
Jordart		(st) (gr) Let	F/gr Sa	F/le gr Sa	F/gr le Sa	F/gr Sa (svart)	F/(gy) sa gr Let	F/mu Sa	F/gr Sa	F/sa gr Let	F/gr Sa	F/le gr Sa	F/(gy) gr Let
Ämne	Enhet												
Torrsubstans	%												
Torrsubstans	%	89,6	94,5	93,1	92,7	92,5	78,3	87	90,3	81,5	90,7	92,1	76,8
Glödförlust	% Ts			2,2									
TOC beräknat	% Ts			1,3									
pH													
Bensen	mg/kg Ts	< 0,0035	< 0,0035	< 0,0035	< 0,0035	< 0,0035	< 0,0035	< 0,0035	< 0,0035	< 0,0035	< 0,0035	< 0,0035	< 0,0035
Toluen	mg/kg Ts	< 0,10	< 0,10	< 0,10	< 0,10	< 0,10	< 0,10	< 0,10	< 0,10	< 0,10	< 0,10	< 0,10	< 0,10
Etylbensen	mg/kg Ts	< 0,10	< 0,10	< 0,10	< 0,10	< 0,10	< 0,10	< 0,10	< 0,10	< 0,10	< 0,10	< 0,10	< 0,10
m/p/o-Xylen	mg/kg Ts	< 0,10	< 0,10	< 0,10	< 0,10	< 0,10	< 0,10	< 0,10	< 0,10	< 0,10	< 0,10	< 0,10	< 0,10
Summa TEX	mg/kg Ts	< 0,20	< 0,20	< 0,20	< 0,20	< 0,20	< 0,20	< 0,20	< 0,20	< 0,20	< 0,20	< 0,20	< 0,20
Alifater >C5-C8	mg/kg Ts	< 5,0	< 5,0	< 5,0	< 5,0	< 5,0	< 5,0	< 5,0	< 5,0	< 5,0	< 5,0	< 5,0	< 5,0
Alifater >C8-C10	mg/kg Ts	< 3,0	< 3,0	< 3,0	< 3,0	< 3,0	< 3,0	< 3,0	< 3,0	< 3,0	< 3,0	< 3,0	< 3,0
Alifater >C10-C12	mg/kg Ts	< 5,0	< 5,0	< 5,0	< 8,2	< 5,0	< 5,0	< 5,0	< 5,0	< 5,0	< 5,0	< 5,0	< 5,0
Alifater >C12-C16	mg/kg Ts	< 5,0	< 5,0	< 5,0	< 8,2	< 5,0	< 5,0	< 5,0	< 5,0	< 5,0	< 5,0	< 5,0	< 5,0
Summa Alifater >C5-C16	mg/kg Ts	< 9,0	< 9,0	< 9,0	< 13	< 9,0	< 9,0	< 9,0	< 9,0	< 9,0	< 9,0	< 9,0	< 9,0
Alifater >C16-C35	mg/kg Ts	< 10	< 10	17	220	670	< 10	20	22	< 10	44	34	< 10
Aromater >C8-C10	mg/kg Ts	< 4,0	< 4,0	< 4,0	< 4,0	< 4,0	< 4,0	< 4,0	< 4,0	< 4,0	< 4,0	< 4,0	< 4,0
Aromater >C10-C16	mg/kg Ts	< 0,90	< 0,90	4,9	< 1,7	< 0,90	< 0,90	< 0,90	1	< 0,90	< 0,90	< 0,90	< 0,90
Metylkryssener/Metylbenso(a)antracener	mg/kg Ts	< 0,50	< 0,50	4,5	1,6	2,8	< 0,50	1	1,5	< 0,50	< 0,50	1	< 0,50
Metylpirener/Metylfloorantener	mg/kg Ts	< 0,50	< 0,50	9,3	2,4	2,9	< 0,50	1,6	< 0,50	< 0,50	< 0,50	2,1	< 0,50
Summa Aromater >C16-C35	mg/kg Ts	< 0,50	< 0,50	14	4	5,7	< 0,50	2,6	4,4	< 0,50	< 0,50	3,1	< 0,50
Oljetyp < C10	Utgår	Utgår	Utgår	Utgår	Utgår	Utgår	Utgår	Utgår	Utgår	Utgår	Utgår	Utgår	Utgår
Oljetyp > C10	Utgår	Utgår	Utgår	Motorolja, Ospec	Ospec	Motorolja	Utgår	ospec	Ospec	Utgår	Ospec	Ospec	Utgår
Benso(a)antracen	mg/kg Ts	< 0,030	< 0,030	6,9	1,6	0,56	0,1	1,1	2	0,34	0,32	1,7	0,035
Krysen	mg/kg Ts	< 0,030	< 0,030	5,7	1,2	0,68	0,1	0,92	1,6	0,27	0,25	1,2	0,043
Benso(b,k)fluoranten	mg/kg Ts	< 0,030	0,034	12	2,3	1,3	0,23	2	3,9	0,54	0,65	3,2	0,1
Benso(a)pyren	mg/kg Ts	< 0,030	< 0,030	6,5	1,6	0,72	0,091	0,95	2,2	0,27	0,36	2,2	0,04
Indeno(1,2,3-cd)pyren	mg/kg Ts	< 0,030	< 0,030	4,2	0,78	0,51	0,082	0,62	1,4	0,17	0,26	1,5	0,039
Dibenso(a,h)antracen	mg/kg Ts	< 0,030	< 0,030	1	0,24	0,19	< 0,030	0,16	0,39	0,052	0,072	0,37	< 0,030
Naftalen	mg/kg Ts	< 0,030	< 0,030	0,064	0,06	< 0,030	< 0,030	< 0,030	< 0,030	< 0,030	< 0,030	0,03	< 0,030
Acenaftilen	mg/kg Ts	< 0,030	< 0,030	0,34	0,12	0,12	< 0,030	0,1	0,14	< 0,030	< 0,030	0,48	< 0,030
Acenaften	mg/kg Ts	< 0,030	< 0,030	0,88	0,15	< 0,030	0,036	< 0,030	0,12	< 0,030	< 0,030	0,035	< 0,030
Fluoren	mg/kg Ts	< 0,030	< 0,030	1,3	0,26	0,053	0,031	0,047	0,2	< 0,030	< 0,030	0,055	< 0,030
Fenantren	mg/kg Ts	< 0,030	< 0,030	7,8	1,6	0,45	0,082	0,39	1,5	0,38	0,18	0,57	0,038
Antracen	mg/kg Ts	< 0,030	< 0,030	4	0,72	0,29	0,037	0,2	0,59	0,14	0,085	0,36	< 0,030
Fluoranten	mg/kg Ts	< 0,030	< 0,030	14	2,7	0,93	0,22	1,7	3,9	0,69	0,49	2,5	0,092
Pyren	mg/kg Ts	< 0,030	< 0,030	9,6	2,1	0,95	0,17	1,4	3	0,51	0,39	2,1	0,067
Benso(g,h,i)perylene	mg/kg Ts	< 0,030	< 0,030	3,4	0,8	0,6	0,085	0,53	1,4	0,16	0,24	1,5	0,042
Summa PAH med låg molekylvikt	mg/kg Ts	< 0,045	< 0,045	1,3	0,33	0,15	0,066	0,13	0,28	< 0,045	0,074	0,55	< 0,045
Summa PAH med medelhög molekylvikt	mg/kg Ts	< 0,075	< 0,075	37	7,4	2,7	0,54	3,7	9,2	1,8	1,2	5,6	0,23
Summa PAH med hög molekylvikt	mg/kg Ts	< 0,11	0,12	40	8,5	4,6	0,7	6,3	13	1,8	2,2	12	0,31
Summa cancerogena PAH	mg/kg Ts	< 0,090	0,11	36	7,7	4	0,62	5,8	11	1,6	1,9	10	0,27
Summa övriga PAH	mg/kg Ts	< 0,14	< 0,14	41	8,5	3,4	0,69	4,4	11	2	1,5	7,6	0,31
Summa totala PAH16	mg/kg Ts	< 0,23	0,24	78	16	7,4	1,3	10	22	3,6	3,4	18	0,59
CB 28	mg/kg Ts		< 0,0020	< 0,0020				< 0,0020			< 0,0020		
CB 52	mg/kg Ts		< 0,0020	< 0,0020				< 0,0020			< 0,0020		
CB 101	mg/kg Ts		< 0,0020	< 0,0020				0,0022			< 0,0020		
CB 118	mg/kg Ts		< 0,0020	< 0,0020				< 0,0020			< 0,0020		
CB 153	mg/kg Ts		< 0,0020	0,0021				0,0051			< 0,0020		
CB 138	mg/kg Ts		< 0,0020	0,0026				0,005			< 0,0020		
PCB 180	mg/kg Ts		< 0,0020	< 0,0020				0,0047			< 0,0020		
Summa PCB7	mg/kg Ts		< 0,0070	0,0097				0,02			< 0,0070		
Arsenik As	mg/kg Ts	2,2	< 2,0	< 2,0	< 2,0	< 2,0	3	2,6	2,1	< 2,3	< 2,0	< 2,0	4
Barium Ba	mg/kg Ts	53	16	45	32	19	88	55	56	61	49	44	77
Bly Pb	mg/kg Ts	10	6,4	31	16	7,9	16	40	62	34	13	16	26
Bismutium Cd	mg/kg Ts	< 0,20	< 0,20	< 0,20	< 0,20	< 0,20	< 0,20	< 0,20	< 0,20	< 0,20	< 0,20	< 0,20	< 0,20
Cobolt Co	mg/kg Ts	7,9	4,8	7,6	6,8	5,3	16	7,5	7,7	12	9,3	6,5	13
Koppär Cu	mg/kg Ts	19	11	25	18	11	24	29	22	25	19	28	
Krom Cr	mg/kg Ts	28	19	28	25	22	44	30	27	32	29	22	36
Levksilver Hg	mg/kg Ts	< 0,011	< 0,010	0,048	0,018	< 0,010	0,012	0,2	0,098	0,069	0,023	0,027	0,061
Nickel Ni	mg/kg Ts	17	8	14	11	27	14	14	14	23	12	20	
Vanadin V	mg/kg Ts	30	19	33	36	48	52	33	31	42	40	26	50
Böns Zn	mg/kg Ts	48	31	75	60	37	77	93	75	90	65	66	98

Statistiska centralbyrån, 2010. Återanvändning av avfall i anläggning
Statistiska centralbyrån, 2016. Riktvärden för förorenad mark. Rap
Statistiska centralbyrån, 2019. Uppdaterade bedömningsgrunder för fö

Högsta klassning		>KMSMKM	sMRR	sMRR	sMRR	sMRR	>KMSMKM	>KMSMKM	sMRR	sMRR
		177-2021-03181224	177-2021-03181225	177-2021-03181226	177-2021-03181227	177-2021-03181228	177-2021-03181229	177-2021-03181230	177-2021-03181231	177-2021-03181232
Provtagningsdatum		2021-03-15	2021-03-15	2021-03-15	2021-03-15	2021-03-15	2021-03-15	2021-03-15	2021-03-15	2021-03-15
Provmärkning		21W18.1 177-2021-03160242	21W18.2 177-2021-03160243	21W18.3 177-2021-03160244	21W19.1 177-2021-03160246	21W19.2 177-2021-03160247	21W19.3 177-2021-03160248	21W20.1 177-2021-03160250	21W20.2 177-2021-03160251	21W21.1 177-2021-03160252
Djup		0,07-0,5	0,5-1	1-1,5	0,04-0,6	0,6-1	1,1-1,5	0,06-0,5	0,5-1	0,03-0,5
Jordart		F/sa Gr	F/sa Gr	Sa Mn	F/sa Gr	F/sa Gr	Let	F/sa Gr	F/sa Gr	F/sa Gr
Ämne	Enhet									
Torrsubstans	%		97,5							
Torrsubstans	%	98,6		94,1	94,4	95,8	75	99,2	98,4	95,1
Glödförlust	% Ts		0,7							
TOC beräknat	% Ts		0,4							
pH										
Bensen	mg/kg Ts	< 0,0035	< 0,0035	< 0,0035	< 0,0035	< 0,0035	< 0,0035	< 0,0035	< 0,0035	< 0,0035
Toluen	mg/kg Ts	< 0,10	< 0,10	< 0,10	< 0,10	< 0,10	< 0,10	< 0,10	< 0,10	< 0,10
Etylbensen	mg/kg Ts	< 0,10	< 0,10	< 0,10	< 0,10	< 0,10	< 0,10	< 0,10	< 0,10	< 0,10
m/p/o-Xylen	mg/kg Ts	< 0,10	< 0,10	< 0,10	< 0,10	< 0,10	< 0,10	< 0,10	< 0,10	< 0,10
Summa TEX	mg/kg Ts	< 0,20	< 0,20	< 0,20	< 0,20	< 0,20	< 0,20	< 0,20	< 0,20	< 0,20
Alifater >C5-C8	mg/kg Ts	< 5,0	< 5,0	< 5,0	< 5,0	< 5,0	< 5,0	< 5,0	< 5,0	< 5,0
Alifater >C8-C10	mg/kg Ts	< 3,0	< 3,0	< 3,0	< 3,0	< 3,0	< 3,0	< 3,0	< 3,0	< 3,0
Alifater >C10-C12	mg/kg Ts	< 7,4	< 5,0	< 5,0	< 5,0	< 5,0	< 5,0	< 7,0	< 5,0	< 5,0
Alifater >C12-C16	mg/kg Ts	< 7,4	< 5,0	< 5,0	< 5,0	< 5,0	< 5,0	< 7,0	< 5,0	< 5,0
Summa Alifater >C5-C16	mg/kg Ts	< 12	< 9,0	< 9,0	< 9,0	< 9,0	< 9,0	< 11	< 9,0	< 9,0
Alifater >C16-C35	mg/kg Ts	170	< 10	< 10	72	< 10	< 10	210	54	28
Aromater >C8-C10	mg/kg Ts	< 4,0	< 4,0	< 4,0	< 4,0	< 4,0	< 4,0	< 4,0	< 4,0	< 4,0
Aromater >C10-C16	mg/kg Ts	3,6	< 0,90	< 0,90	< 0,90	< 0,90	< 0,90	2,7	< 0,90	< 0,90
Metylkrysen/Metylbensa(a)antracener	mg/kg Ts	< 0,74	< 0,50	< 0,50	< 0,50	< 0,50	< 0,50	< 0,70	< 0,50	< 0,50
Metylpyrener/Metylfloorantener	mg/kg Ts	< 0,74	< 0,50	< 0,50	< 0,50	< 0,50	< 0,50	< 0,70	< 0,50	< 0,50
Summa Aromater >C16-C35	mg/kg Ts	< 0,74	< 0,50	< 0,50	< 0,50	< 0,50	< 0,50	< 0,70	< 0,50	< 0,50
Oljetyp < C10		Utgår	Utgår	Utgår	Utgår	Utgår	Utgår	Utgår	Utgår	Utgår
Oljetyp > C10		Ospec	Utgår	Utgår	Motorolja	Utgår	Utgår	Ospec	ospec	Ospec
Bensa(a)antracen	mg/kg Ts	< 0,049	< 0,030	< 0,030	< 0,030	< 0,030	< 0,030	< 0,047	< 0,030	< 0,030
Krysen	mg/kg Ts	< 0,049	< 0,030	< 0,030	< 0,030	< 0,030	< 0,030	< 0,047	< 0,030	< 0,030
Bensa(b,k)fluoranten	mg/kg Ts	< 0,049	< 0,030	< 0,030	0,04	< 0,030	< 0,030	< 0,047	< 0,030	< 0,030
Bensa(a)pyren	mg/kg Ts	< 0,049	< 0,030	< 0,030	< 0,030	< 0,030	< 0,030	< 0,047	< 0,030	< 0,030
Indeno(1,2,3-cd)pyren	mg/kg Ts	< 0,049	< 0,030	< 0,030	< 0,030	< 0,030	< 0,030	< 0,047	< 0,030	< 0,030
Dibensa(a,h)antracen	mg/kg Ts	< 0,049	< 0,030	< 0,030	< 0,030	< 0,030	< 0,030	< 0,047	< 0,030	< 0,030
Naftalen	mg/kg Ts	< 0,049	< 0,030	< 0,030	< 0,030	< 0,030	< 0,030	< 0,047	< 0,030	< 0,030
Acenaftylen	mg/kg Ts	< 0,049	< 0,030	< 0,030	< 0,030	< 0,030	< 0,030	< 0,047	< 0,030	< 0,030
Acenaften	mg/kg Ts	< 0,049	< 0,030	< 0,030	< 0,030	< 0,030	< 0,030	< 0,047	< 0,030	< 0,030
Fluoren	mg/kg Ts	< 0,049	< 0,030	< 0,030	< 0,030	< 0,030	< 0,030	< 0,047	< 0,030	< 0,030
Fenantren	mg/kg Ts	0,077	< 0,030	< 0,030	< 0,030	< 0,030	< 0,030	0,072	< 0,030	0,044
Antracen	mg/kg Ts	< 0,049	< 0,030	< 0,030	< 0,030	< 0,030	< 0,030	< 0,047	< 0,030	< 0,030
fluoranten	mg/kg Ts	< 0,049	< 0,030	< 0,030	< 0,030	< 0,030	< 0,030	< 0,047	< 0,030	0,079
Pyren	mg/kg Ts	< 0,049	< 0,030	< 0,030	< 0,030	< 0,030	< 0,030	0,083	< 0,030	0,061
Bensa(g,h,i)perylen	mg/kg Ts	< 0,049	< 0,030	< 0,030	0,035	< 0,030	< 0,030	< 0,047	< 0,030	< 0,030
Summa PAH med låg molekylvikt	mg/kg Ts	< 0,074	< 0,045	< 0,045	< 0,045	< 0,045	< 0,045	< 0,071	< 0,045	< 0,045
Summa PAH med medelhög molekylvikt	mg/kg Ts	0,18	< 0,075	< 0,075	< 0,075	< 0,075	< 0,075	0,23	< 0,075	0,21
Summa PAH med hög molekylvikt	mg/kg Ts	< 0,18	< 0,11	< 0,11	0,15	< 0,11	< 0,11	< 0,17	< 0,11	< 0,11
Summa cancerogena PAH	mg/kg Ts	< 0,15	< 0,090	< 0,090	0,12	< 0,090	< 0,090	< 0,15	< 0,090	< 0,090
Summa övriga PAH	mg/kg Ts	0,27	< 0,14	< 0,14	0,16	< 0,14	< 0,14	0,32	< 0,14	0,27
Summa totala PAH16	mg/kg Ts	0,42	< 0,23	< 0,23	0,27	< 0,23	< 0,23	0,46	< 0,23	0,36
MCB 28	mg/kg Ts				< 0,0020					< 0,0020
DCB 52	mg/kg Ts				< 0,0020					< 0,0020
MCB 101	mg/kg Ts				< 0,0020					< 0,0020
PCB 118	mg/kg Ts				< 0,0020					< 0,0020
PCB 153	mg/kg Ts				< 0,0020					< 0,0020
MCB 138	mg/kg Ts				< 0,0020					< 0,0020
PCB 180	mg/kg Ts				< 0,0020					< 0,0020
Summa PCB7	mg/kg Ts				< 0,0070					< 0,0070
Arsenik As	mg/kg Ts	3,7	< 1,9	< 2,0	< 2,0	< 1,9	3,6	< 1,9	< 1,9	< 1,9
Barium Ba	mg/kg Ts	35	17	13	21	19	79	46	32	43
Bly Pb	mg/kg Ts	6	17	2,6	20	9,8	18	6,2	8,7	9,9
Kadmium Cd	mg/kg Ts	< 0,20	< 0,20	< 0,20	< 0,20	< 0,20	< 0,20	< 0,20	< 0,20	< 0,20
Kobolt Co	mg/kg Ts	7,7	4,8	3	11	7,5	16	8,1	6	7,9
Koppar Cu	mg/kg Ts	14	14	7,4	32	20	26	20	13	27
Krom Cr	mg/kg Ts	37	19	8,9	41	36	37	34	24	26
Levksilver Hg	mg/kg Ts	< 0,010	< 0,010	< 0,010	< 0,010	< 0,010	< 0,012	< 0,010	< 0,010	< 0,010
Nickel Ni	mg/kg Ts	22	9,2	4,8	21	16	28	12	12	12
Manadin V	mg/kg Ts	38	17	12	30	22	44	54	24	27
Bönk Zn	mg/kg Ts	37	37	15	53	51	76	53	39	41

Naturvårdsverket, 2010. Återanvändning av avfall i anläggning
Naturvårdsverket, 2016. Riktvärden för förorenad mark. Rap
Avfall Sverige, 2019. Uppdaterade bedömningsgrunder för fö

Högsta klassning		sMRR	>KMsMKM	sMRR	>MRR	>KMsMKM	>MRR	>MKM	sMRR
Provtagningsdatum		177-2021-03181233	177-2021-03181234	177-2021-03181235	177-2021-03180590	177-2021-03180591	177-2021-03180592	177-2021-03180593	177-2021-03180594
Provmarkering		2021-03-15	2021-03-15	2021-03-15	2021-03-17	2021-03-17	2021-03-17	2021-03-17	2021-03-17
Djup		21W21.2 177-2021-03160255	21W21.3 177-2021-03160256	21W21.5 177-2021-03160258	21W22.1	21W22.2	21W22.3	21W23.1	21W23.2
Jordart		0,5-1	1-1,2	1,8-2,1	0-0,5	0,5-1	1-1,4	0-0,7	0,7-1
Ämne		F/sa Gr	F/le sa Gr	Sa Mn	F/mu Sa	F/gr Sa	F/sa gr Let	F/gr Sa	F/sa gr Let
Enhet									
Torrsubstans		%							
Torrsubstans		%	95,8	78,8	84,3	87,3	86,1	77,4	86,8
Glödförlust		% Ts				3,6			
TOC beräknat		% Ts				2,1			
pH									
Bensen		mg/kg Ts	< 0,0035	< 0,0035	< 0,0035	< 0,0035	< 0,0035	< 0,0035	< 0,0035
Toluen		mg/kg Ts	< 0,10	< 0,10	< 0,10	< 0,10	< 0,10	< 0,10	< 0,10
Etylbensen		mg/kg Ts	< 0,10	< 0,10	< 0,10	< 0,10	< 0,10	< 0,10	< 0,10
m/p/o-Xylen		mg/kg Ts	< 0,10	< 0,10	< 0,10	< 0,10	< 0,10	< 0,10	< 0,10
Summa TEX		mg/kg Ts	< 0,20	< 0,20	< 0,20	< 0,20	< 0,20	< 0,20	< 0,20
Alifater >C5-C8		mg/kg Ts	< 5,0	< 5,0	< 5,0	< 5,0	< 5,0	< 5,0	< 5,0
Alifater >C8-C10		mg/kg Ts	< 3,0	< 3,0	< 3,0	< 3,0	< 3,0	< 3,0	< 3,0
Alifater >C10-C12		mg/kg Ts	< 5,0	< 5,0	< 5,0	< 5,0	< 5,0	< 5,0	< 5,0
Alifater >C12-C16		mg/kg Ts	< 5,0	< 5,0	< 5,0	< 5,0	< 5,0	< 5,0	< 5,0
Summa Alifater >C5-C16		mg/kg Ts	< 9,0	< 9,0	< 9,0	< 9,0	< 9,0	< 9,0	< 9,0
Alifater >C16-C35		mg/kg Ts	39	12	13	33	120	14	26
Aromater >C8-C10		mg/kg Ts	< 4,0	< 4,0	< 4,0	< 4,0	< 4,0	< 4,0	< 4,0
Aromater >C10-C16		mg/kg Ts	< 0,90	< 0,90	< 0,90	< 0,90	< 0,90	1,3	< 0,90
Metylkryssener/Metylbenso(a)antracener		mg/kg Ts	< 0,50	< 0,50	< 0,50	< 0,50	< 0,50	1,6	< 0,50
Metylpirener/Metylfuorantener		mg/kg Ts	< 0,50	< 0,50	< 0,50	< 0,50	< 0,50	3,4	< 0,50
Summa Aromater >C16-C35		mg/kg Ts	< 0,50	< 0,50	< 0,50	< 0,50	< 0,50	5	< 0,50
Oljetyp < C10			Utgår	Utgår	Utgår	Utgår	Utgår	Utgår	Utgår
Oljetyp > C10		ospec	ospec	ospec	ospec	ospec	ospec	ospec	Utgår
Benso(a)antracen		mg/kg Ts	< 0,030	< 0,030	< 0,030	0,12	0,44	0,097	2,5
Krysen		mg/kg Ts	< 0,030	< 0,030	< 0,030	0,099	0,35	0,094	1,8
Benso(b,k)fluoranten		mg/kg Ts	< 0,030	< 0,030	< 0,030	0,25	0,9	0,19	4
Benso(a)pyren		mg/kg Ts	< 0,030	< 0,030	< 0,030	0,13	0,37	0,085	2,3
Indeno(1,2,3-cd)pyren		mg/kg Ts	< 0,030	< 0,030	< 0,030	0,1	0,3	0,061	1,5
Dibenso(a,h)antracen		mg/kg Ts	< 0,030	< 0,030	< 0,030	0,032	0,097	< 0,030	0,3
Naftalen		mg/kg Ts	< 0,030	< 0,030	< 0,030	< 0,030	< 0,030	< 0,030	< 0,030
Acenaftülen		mg/kg Ts	< 0,030	< 0,030	< 0,030	< 0,030	0,041	< 0,030	0,2
Acenaften		mg/kg Ts	< 0,030	< 0,030	< 0,030	< 0,030	< 0,030	0,079	< 0,030
Fluoren		mg/kg Ts	< 0,030	< 0,030	< 0,030	< 0,030	< 0,030	0,18	< 0,030
Fenantren		mg/kg Ts	0,13	< 0,030	0,031	0,072	0,25	0,065	1,9
Antracen		mg/kg Ts	< 0,030	< 0,030	< 0,030	< 0,030	0,094	< 0,030	0,87
Fluoranten		mg/kg Ts	0,17	< 0,030	0,049	0,21	0,68	0,19	4,7
Pyren		mg/kg Ts	0,11	< 0,030	0,033	0,17	0,52	0,15	3,5
Benso(g,h,i)perylen		mg/kg Ts	< 0,030	< 0,030	< 0,030	0,12	0,32	0,072	1,3
Summa PAH med låg molekylvikt		mg/kg Ts	< 0,045	< 0,045	< 0,045	< 0,045	0,071	< 0,045	0,29
Summa PAH med medelhög molekylvikt		mg/kg Ts	0,44	< 0,075	0,14	0,48	1,6	0,44	11
Summa PAH med hög molekylvikt		mg/kg Ts	< 0,11	< 0,11	< 0,11	0,65	2,8	0,61	14
Summa cancerogena PAH		mg/kg Ts	< 0,090	< 0,090	< 0,090	0,73	2,5	0,54	12
Summa övriga PAH		mg/kg Ts	0,5	< 0,14	0,2	0,65	2	0,55	13
Summa totala PAH16		mg/kg Ts	0,59	< 0,23	0,29	1,4	4,4	1,1	25
CB 28		mg/kg Ts		< 0,0020		< 0,0020			< 0,0020
CB 52		mg/kg Ts		< 0,0020		< 0,0020			< 0,0020
CB 101		mg/kg Ts		< 0,0020		< 0,0020			< 0,0020
CB 118		mg/kg Ts		< 0,0020		< 0,0020			< 0,0020
CB 153		mg/kg Ts		< 0,0020		0,0028			0,0024
CB 138		mg/kg Ts		< 0,0020		0,0049			0,0025
PCB 180		mg/kg Ts		< 0,0020		< 0,0020			< 0,0020
Summa PCB7		mg/kg Ts		< 0,0070		0,013			0,0099
Arsenik As		mg/kg Ts	< 1,9	2,3		< 2,1		4,9	2,2
Barium Ba		mg/kg Ts	37	110	37	44	36	74	60
Bly Pb		mg/kg Ts	10	20	8,6	40	98	29	34
Kadmium Cd		mg/kg Ts	< 0,20	< 0,20	< 0,20	0,3	0,83	< 0,20	< 0,20
Kobolt Co		mg/kg Ts	7,8	19	7,3	6,5	6,2	12	10
Koppar Cu		mg/kg Ts	24	97	16	28	43	38	28
Krom Cr		mg/kg Ts	28	42	21	21	19	34	31
Levicksilver Hg		mg/kg Ts	< 0,010	0,023	< 0,011	0,057	0,029	0,037	0,095
Nickel Ni		mg/kg Ts	15	35	13	13	18	22	15
Selen Se		mg/kg Ts	26	48	25	27	27	45	36
Sink Zn		mg/kg Ts	39	110	42	87	140	100	100

Naturvårdsverket, 2010. Återanvändning av avfall i anläggning
Naturvårdsverket, 2016. Riktvärden för förorenad mark. Rap
Miljöförvaltet i Stockholm, 2019. Uppdaterade bedömningsgrunder för fö

Högsta klassning

Provtagningsdatum		Återvinning av avfall i anläggningsarbeten 2010:1	Generella riktvärden NV 5976		Uppdaterade bedömningsgrunder för förorenade massor, Avfall Sverige 2019:01
Provmarkering		>MRR	KM	MKM	Farligt avfall
Djup					
Jordart					
Ämne	Enhet				
Torrsubstans	%	-	-	-	-
Torrsubstans	%	-	-	-	-
Glödförlust	% Ts				
TOC beräknat	% Ts				
pH					
Bensen	mg/kg Ts	-	0,012	0,04	1000
Toluen	mg/kg Ts	-	10	40	1000
Etylbensen	mg/kg Ts	-	10	50	1000
m/p/o-Xylen	mg/kg Ts	-	10	50	1000
Summa TEX	mg/kg Ts	-	-	-	
Alifater >C5-C8	mg/kg Ts	-	25	150	700
Alifater >C8-C10	mg/kg Ts	-	25	120	700
Alifater >C10-C12	mg/kg Ts	-	100	500	1000
Alifater >C12-C16	mg/kg Ts	-	100	500	10000
Summa Alifater >C5-C16	mg/kg Ts	-	100	500	-
Alifater >C16-C35	mg/kg Ts	-	100	1000	10000
Aromater >C8-C10	mg/kg Ts	-	10	50	1000
Aromater >C10-C16	mg/kg Ts	-	3	15	1000
Metylkryssener/Metylbenso(a)antracener	mg/kg Ts				
Metylpyrener/Metylfluorantener	mg/kg Ts				
Summa Aromater >C16-C35	mg/kg Ts				
Oljetyp < C10					
Oljetyp > C10					
Benso(a)antracen	mg/kg Ts	-	-	-	-
Krysen	mg/kg Ts	-	-	-	-
Benso(b,k)fluoranten	mg/kg Ts				
Benso(a)pyren	mg/kg Ts	-	-	-	-
Indeno(1,2,3-cd)pyren	mg/kg Ts	-	-	-	-
Dibenso(a,h)antracen	mg/kg Ts	-	-	-	-
Naftalen	mg/kg Ts	-	-	-	-
Acenaftylen	mg/kg Ts	-	-	-	-
Acenaften	mg/kg Ts	-	-	-	-
Fluoren	mg/kg Ts	-	-	-	-
Fenantren	mg/kg Ts	-	-	-	-
Antracen	mg/kg Ts	-	-	-	-
Fluoranten	mg/kg Ts	-	-	-	-
Eyren	mg/kg Ts	-	-	-	-
Benso(g,h,i)perylen	mg/kg Ts	-	-	-	-
Summa PAH med låg molekylvikt	mg/kg Ts	0,6	3	15	1000
Summa PAH med medelhög molekylvikt	mg/kg Ts	2	3,5	20	1000
Summa PAH med hög molekylvikt	mg/kg Ts	0,5	1	10	50
Summa cancerogena PAH	mg/kg Ts				
Summa övriga PAH	mg/kg Ts				
Summa totala PAH16	mg/kg Ts				
PCB 28	mg/kg Ts				
PCB 52	mg/kg Ts				
PCB 101	mg/kg Ts				
PCB 118	mg/kg Ts				
PCB 153	mg/kg Ts				
PCB 138	mg/kg Ts				
PCB 180	mg/kg Ts				
Summa PCB7	mg/kg Ts				
Arsenik As	mg/kg Ts	10	10	25	1000
Barium Ba	mg/kg Ts	-	200	300	50000
Bly Pb	mg/kg Ts	20	50	400	2500
Kadmium Cd	mg/kg Ts	0,2	0,8	12	1000
Kobolt Co	mg/kg Ts	-	15	35	1000
Koppar Cu	mg/kg Ts	40	80	200	2500
Krom Cr	mg/kg Ts	40	80	150	10000
Levicksilver Hg	mg/kg Ts	0,1	0,25	2,5	50
Nickel Ni	mg/kg Ts	35	40	120	1000
Manganin V	mg/kg Ts	-	100	200	10000
Bönsk Zn	mg/kg Ts	120	250	500	2500

Naturvårdsverket, 2010. Återanvändning av avfall i anläggning
Naturvårdsverket, 2016. Riktvärden för förorenad mark. Rap
Avfall Sverige, 2019. Uppdaterade bedömningsgrunder för fö



Högsta klass	Provnnummer	Provtagningsdatum	Provmärkning	Djup	Jordart	Bensen	Toluen	Etylbensen	m/p/o-Xylen	Allfater >C5-C8	Allfater >C8-C10	Allfater >C10-C12	Allfater >C12-C16	Allfater >C16-C35
						mg/kg Ts	mg/kg Ts	mg/kg Ts	mg/kg Ts	mg/kg Ts	mg/kg Ts	mg/kg Ts	mg/kg Ts	mg/kg Ts
	177-2021-031811	2021-03-15	21W05.1	0,03-0,7	F/ea Gr	< 0,0035	< 0,10	< 0,10	< 0,10	< 5,0	< 3,0	< 5,0	< 5,0	< 10
>SSRV B1 0-1 m	177-2021-031910f	2021-03-16	21W07.1	0-0,5	F/le gr Sa	< 0,0035	< 0,10	< 0,10	< 0,10	< 5,0	< 3,0	< 5,0	< 5,0	< 10
>SSRV B1 0-1 m	177-2021-031910f	2021-03-16	21W07.2	0,5-0,9	F/gr Sa	< 0,0035	< 0,10	< 0,10	< 0,10	< 5,0	< 3,0	< 5,0	< 5,0	< 10
>SSRV B1 0-1 m	177-2021-031805f	2021-03-17	21W08.1	0-0,5	F/gr le Sa	< 0,0035	< 0,10	< 0,10	< 0,10	< 5,0	< 3,0	< 5,0	< 5,0	18
	177-2021-031805f	2021-03-17	21W08.2	0,5-1,3	F/ gr le Sa	< 0,0035	< 0,10	< 0,10	< 0,10	< 5,0	< 3,0	< 5,0	< 5,0	13
>SSRV B1 0-1 m	177-2021-031910f	2021-03-16	21W09.1	0-0,5	F/gr Sa	< 0,0035	< 0,10	< 0,10	< 0,10	< 5,0	< 3,0	< 5,0	< 5,0	12
>SSRV B1 0-1 m	177-2021-031910f	2021-03-16	21W09.2	0,5-1	F/gr Sa	< 0,0035	< 0,10	< 0,10	< 0,10	< 5,0	< 3,0	50	55	180
>SSRV B1 0-1 m	177-2021-031805f	2021-03-17	21W11.1	0-0,5	F/le gr Sa	< 0,0035	< 0,10	< 0,10	< 0,10	< 5,0	< 3,0	< 5,0	< 5,0	23
>SSRV B1 0-1 m	177-2021-031805f	2021-03-17	21W11.2	0,5-1	F/gr le Sa	< 0,0035	< 0,10	< 0,10	< 0,10	< 5,0	< 3,0	< 5,0	< 5,0	< 10
	177-2021-031805f	2021-03-17	21W12.1	0-0,5	F/le gr Sa	< 0,0035	< 0,10	< 0,10	< 0,10	< 5,0	< 3,0	< 5,0	< 5,0	< 10
>SSRV B1 0-1 m	177-2021-031805f	2021-03-17	21W12.2	0,5-1	F/le gr Sa	< 0,0035	< 0,10	< 0,10	< 0,10	< 5,0	< 3,0	< 5,0	< 5,0	< 10
	177-2021-031805f	2021-03-17	21W13.1	0-0,55	F/gr le Sa	< 0,0035	< 0,10	< 0,10	< 0,10	< 5,0	< 3,0	< 5,0	< 5,0	< 10
	177-2021-031805f	2021-03-17	21W13.2	0,55-1	SI Mn	< 0,0035	< 0,10	< 0,10	< 0,10	< 5,0	< 3,0	< 5,0	< 5,0	< 10
	177-2021-031805f	2021-03-17	21W14.1	0-0,5	F/gr Sa	< 0,0035	< 0,10	< 0,10	< 0,10	< 5,0	< 3,0	< 5,0	< 5,0	< 10
	177-2021-031805f	2021-03-17	21W14.2	0,5-1	F/gr Sa	< 0,0035	< 0,10	< 0,10	< 0,10	< 5,0	< 3,0	< 5,0	< 5,0	< 10
	177-2021-031805f	2021-03-17	21W15.1	0-0,5	F/gr Sa	< 0,0035	< 0,10	< 0,10	< 0,10	< 5,0	< 3,0	< 5,0	< 5,0	< 10
>SSRV B1 0-1 m	177-2021-031805f	2021-03-17	21W15.2	0,5-1	F/le gr Sa	< 0,0035	< 0,10	< 0,10	< 0,10	< 5,0	< 3,0	< 5,0	< 5,0	17
>SSRV B1 0-1 m	177-2021-031805f	2021-03-17	21W16.1	0-0,5	F/mu Sa	< 0,0035	< 0,10	< 0,10	< 0,10	< 5,0	< 3,0	< 5,0	< 5,0	20
>SSRV B1 0-1 m	177-2021-031805f	2021-03-17	21W16.2	0,5-1	F/gr Sa	< 0,0035	< 0,10	< 0,10	< 0,10	< 5,0	< 3,0	< 5,0	< 5,0	22
	177-2021-031805f	2021-03-17	21W17.1	0-0,5	F/gr Sa	< 0,0035	< 0,10	< 0,10	< 0,10	< 5,0	< 3,0	< 5,0	< 5,0	44
>SSRV B1 0-1 m	177-2021-031805f	2021-03-17	21W17.2	0,5-1	F/le gr Sa	< 0,0035	< 0,10	< 0,10	< 0,10	< 5,0	< 3,0	< 5,0	< 5,0	34
	177-2021-031805f	2021-03-17	21W22.1	0-0,5	F/mu Sa	< 0,0035	< 0,10	< 0,10	< 0,10	< 5,0	< 3,0	< 5,0	< 5,0	33
>SSRV B1 0-1 m	177-2021-031805f	2021-03-17	21W22.2	0,5-1	F/gr Sa	< 0,0035	< 0,10	< 0,10	< 0,10	< 5,0	< 3,0	< 5,0	< 5,0	120
>SSRV B1 0-1 m	177-2021-031805f	2021-03-17	21W23.1	0-0,7	F/gr Sa	< 0,0035	< 0,10	< 0,10	< 0,10	< 5,0	< 3,0	< 5,0	< 5,0	26
	177-2021-031805f	2021-03-17	21W23.2	0,7-1	F/ea gr Let	< 0,0035	< 0,10	< 0,10	< 0,10	< 5,0	< 3,0	< 5,0	< 5,0	< 10
SSRV B1 0-1 m, genomsläpplig jord						0,03	3	15	2,5	20	5	30	120	1000

Resultaten från laboratorieanalyserna (enhet mg/kg TS) jämförs med
Storstadsspecifika riktvärden för jord, Stockholm, Stockholms stad 2019
B1 =Flerbostadshus, utan kallare 0-1 m, genomsläpplig jord



Aromater >C8-C1(Aromater >C10-C1 Summa PAH med Summa PAH med Summa PAH med Arsenik As						Barium Ba	Bly Pb	Kadmium Cd	Kobolt Co	Koppar Cu	Krom Cr	Kviksilver Hg	Nickel Ni	Zink Zn
mg/kg Ts	mg/kg Ts	mg/kg Ts	mg/kg Ts	mg/kg Ts	mg/kg Ts	mg/kg Ts	mg/kg Ts	mg/kg Ts	mg/kg Ts	mg/kg Ts	mg/kg Ts	mg/kg Ts	mg/kg Ts	mg/kg Ts
< 4,0	< 0,90	< 0,045	0,29	0,38 < 2,1	< 2,1	35	10 < 0,20	8,9	32	36 < 0,011	20	53		
< 4,0	12	2,3	43	28	< 2,1	58	16	< 0,20	10	21	30	0,015	18	62
< 4,0	< 0,90	0,15	3,5	5,8	17	42	24	< 0,20	6,9	20	35	< 0,011	14	67
< 4,0	< 0,90	0,063	3,2	4,1	3,8	60	26	< 0,20	9,3	22	26	0,045	15	77
< 4,0	< 0,90	< 0,045	0,62	0,84	2,9	61	30	< 0,20	9,5	29	31	0,073	16	84
< 4,0	50	10	280	180	< 2,0	47	16	< 0,20	8,5	27	27	0,058	17	68
< 4,0	27	34	120	100	< 2,0	43	12	< 0,20	7,4	19	46	0,019	18	48
< 4,0	< 0,90	0,11	3,8	5,6	< 2,1	51	28	< 0,20	9,6	21	29	0,02	16	61
< 4,0	10	2,3	53	48	< 2,2	45	20	< 0,20	8,1	16	26	0,017	14	48
< 4,0	< 0,90	< 0,045	0,66	1,3	< 2,2	52	20	< 0,20	9,2	23	29	0,045	16	59
< 4,0	< 0,90	0,19	2,8	6,1	< 2,2	63	34	< 0,20	11	27	31	0,05	19	72
< 4,0	< 0,90	< 0,045	0,22	0,44	< 2,2	59	16	< 0,20	9,1	25	25	0,055	17	68
< 4,0	< 0,90	< 0,045	< 0,075	< 0,11	< 2,1	21	5,6	< 0,20	4	2,6	9,1	0,013	5,4	25
< 4,0	< 0,90	< 0,045	< 0,075	0,12	< 2,0	31	11	< 0,20	6	62	20	0,012	11	33
< 4,0	< 0,90	< 0,045	< 0,075	< 0,11	< 2,0	29	8,2	< 0,20	7,2	10	24	< 0,010	14	37
< 4,0	< 0,90	< 0,045	< 0,075	0,12	< 2,0	16	6,4	< 0,20	4,8	11	19	< 0,010	8	31
< 4,0	4,9	1,3	37	40	< 2,0	45	31	< 0,20	7,6	25	28	0,048	14	75
< 4,0	< 0,90	0,13	3,7	6,3	2,6	55	40	< 0,20	7,5	29	30	0,2	14	93
< 4,0	1	0,28	9,2	13	2,1	56	62	< 0,20	7,7	22	27	0,098	14	75
< 4,0	< 0,90	0,074	1,2	2,2	< 2,0	49	13	< 0,20	9,3	25	29	0,023	23	65
< 4,0	< 0,90	0,55	5,6	12	< 2,0	44	16	< 0,20	6,5	19	22	0,027	12	66
< 4,0	< 0,90	< 0,045	0,48	0,85	< 2,1	44	40	0,3	6,5	28	21	0,057	13	87
< 4,0	< 0,90	0,071	1,6	2,8	< 2,1	36	98	0,83	6,2	43	19	0,029	18	140
< 4,0	1,3	0,29	11	14	2,2	60	34	< 0,20	10	28	31	0,095	15	100
< 4,0	< 0,90	< 0,045	0,25	0,36	3,1	64	18	< 0,20	11	22	32	0,038	18	68
12	15	7	1,8	2,5	10	300	120	2,5	35	200	150	0,5	120	500



Högsta klass	Provnummer	Provtagningsdatum	Provmärkning	Djup	Jordart	Torrsubstans	Bensen	Toluen	Etylbenzen	m/p/o-Xylen	Alifater >C5-C8	Alifater >C8-C10	Alifater >C10-C12	Alifater >C12-C16	Alifater >C16-C35	Aromater >C8-C10	Aromater >C10-C11
						%	mg/kg Ts	mg/kg Ts	mg/kg Ts	mg/kg Ts	mg/kg Ts	mg/kg Ts	mg/kg Ts	mg/kg Ts	mg/kg Ts	mg/kg Ts	mg/kg Ts
SSRV D 0-1 m	177-2021-0318116	2021-03-15	21W01.1	0,04-0,5	F/gr Sa		< 0,0035	< 0,10	< 0,10	< 0,10	< 5,0	< 3,0	< 5,0	< 5,0	18	< 4,0	< 0,90
SSRV D 0-1 m	177-2021-0318116	2021-03-15	21W01.2	0,5-0,7	F/ gr Sa	89,1	< 0,0035	< 0,10	< 0,10	< 0,10	< 5,0	< 3,0	< 5,0	< 5,0	< 10	< 4,0	< 0,90
SSRV D 0-1 m	177-2021-0318050	2021-03-17	21W02.1	0-0,5	F/gr Sa	88	< 0,0035	< 0,10	< 0,10	< 0,10	< 5,0	< 3,0	< 5,0	< 5,0	28	< 4,0	< 0,90
	177-2021-0318050	2021-03-17	21W02.3	0,5-1	F/sa gr Let	80,7	< 0,0035	< 0,10	< 0,10	< 0,10	< 5,0	< 3,0	< 5,0	< 5,0	< 10	< 4,0	< 0,90
	177-2021-0318050	2021-03-17	21W03.1	0-0,6	F/ le gr Sa	84,5	< 0,0035	< 0,10	< 0,10	< 0,10	< 5,0	< 3,0	< 5,0	< 5,0	< 10	< 4,0	< 0,90
	177-2021-0318050	2021-03-17	21W03.2	0,6-1	Let	81,4	< 0,0035	< 0,10	< 0,10	< 0,10	< 5,0	< 3,0	< 5,0	< 5,0	< 10	< 4,0	< 0,90
SSRV D 0-1 m, genomsläpplig jord							0,18	20	50	18	50	30	200	500	1000	50	15
Resultaten från laboratorieanalyserna (enhet mg/kg TS) jämförs med: Storstadsspecifika riktvärden för jord, Stockholm, Stockholms stad 2019 D =Nyanlagda parker och grönytor 0-1 m, genomsläpplig jord																	



a PAH med låg molAH med medelhög ra PAH med hög mol			Arsenik As	Barium Ba	Bly Pb	Kadmium Cd	Kobolt Co	Kopper Cu	Krom Cr	Kviksilver Hg	Nickel Ni	Zink Zn
mg/kg Ts	mg/kg Ts	mg/kg Ts	mg/kg Ts	mg/kg Ts	mg/kg Ts	mg/kg Ts	mg/kg Ts	mg/kg Ts	mg/kg Ts	mg/kg Ts	mg/kg Ts	mg/kg Ts
0,48	4,1	5,3	2,2	37	30	< 0,20	7,5	21	19	0,063	13	77
0,25	1,8	2	2,4	23	14	0,39	7,8	22	21	0,034	13	41
0,061	0,22	0,44	< 2,1	47	85	0,31	8,3	34	22	0,037	12	76
< 0,045	0,12	0,14	3,2	60	15	< 0,20	11	24	38	0,021	22	61
< 0,045	0,28	0,38	< 2,2	51	32	< 0,20	9,9	20	26	0,18	13	74
< 0,045	< 0,075	< 0,11	< 2,3	91	17	< 0,20	16	33	46	0,014	26	86
15	10	1,8	10	300	70	2	35	200	150	0,5	120	500



Provnummer	Provtagningsdatum	Provmärkning	Djup	Jordart	Bensen	Toluen	Etylbensen	m/p/o-Xylen	Alifater >C5-C8	Alifater >C8-C10	Alifater >C10-C12	Alifater >C12-C16	Alifater >C16-C35	Aromater >C8-C10	Aromater >C10-C16	PAH med låg molvikt	PAH med medelhög r
177-2021-0318117	2021-03-15	21W04.1	0,05-0,7	F/gr Sa	mg/kg Ts < 0,0035	mg/kg Ts < 0,10	mg/kg Ts < 0,10	mg/kg Ts < 0,10	mg/kg Ts < 5,0	mg/kg Ts < 3,0	mg/kg Ts 5,6	mg/kg Ts 12	mg/kg Ts 140	mg/kg Ts < 4,0	mg/kg Ts 2,2	mg/kg Ts < 0,045	mg/kg Ts 0,15
177-2021-0318117	2021-03-15	21W04.2	0,7-1	F/gr Sa													
177-2021-0318117	2021-03-15	21W06.1	0,08-0,6	F/isa Gr	< 0,0035	< 0,10	< 0,10	< 0,10	< 5,0	< 3,0	< 5,0	11	74	< 4,0	1,4	< 0,045	< 0,075
177-2021-0318117	2021-03-15	21W06.2	0,6-1	F/(le) gr Sa	< 0,0035	< 0,10	< 0,10	< 0,10	< 5,0	< 3,0	< 5,0	< 5,0	< 10	< 4,0	< 0,90	< 0,045	< 0,075
177-2021-0318122	2021-03-15	21W10.1	0,05-0,5	F/isa Gr	< 0,0035	< 0,10	< 0,10	< 0,10	< 5,0	< 3,0	< 5,0	< 5,0	25	< 4,0	< 0,90	< 0,045	< 0,075
177-2021-0318122	2021-03-15	21W10.2	0,5-1	F/le gr Sa	< 0,0035	< 0,10	< 0,10	< 0,10	< 5,0	< 3,0	< 5,0	< 5,0	13	< 4,0	< 0,90	< 0,045	< 0,075
177-2021-0318122	2021-03-15	21W18.1	0,07-0,5	F/isa Gr	< 0,0035	< 0,10	< 0,10	< 0,10	< 5,0	< 3,0	< 7,4	< 7,4	170	< 4,0	3,6	< 0,074	0,18
177-2021-0318122	2021-03-15	21W18.2	0,5-1	F/isa Gr	< 0,0035	< 0,10	< 0,10	< 0,10	< 5,0	< 3,0	< 5,0	< 5,0	< 10	< 4,0	< 0,90	< 0,045	< 0,075
177-2021-0318122	2021-03-15	21W19.1	0,04-0,6	F/isa Gr	< 0,0035	< 0,10	< 0,10	< 0,10	< 5,0	< 3,0	< 5,0	< 5,0	72	< 4,0	< 0,90	< 0,045	< 0,075
177-2021-0318122	2021-03-15	21W19.2	0,6-1	F/isa Gr	< 0,0035	< 0,10	< 0,10	< 0,10	< 5,0	< 3,0	< 5,0	< 5,0	< 10	< 4,0	< 0,90	< 0,045	< 0,075
177-2021-0318123	2021-03-15	21W20.1	0,06-0,5	F/isa Gr	< 0,0035	< 0,10	< 0,10	< 0,10	< 5,0	< 3,0	< 7,0	< 7,0	210	< 4,0	2,7	< 0,071	0,23
177-2021-0318123	2021-03-15	21W20.2	0,5-1	F/isa Gr	< 0,0035	< 0,10	< 0,10	< 0,10	< 5,0	< 3,0	< 5,0	< 5,0	54	< 4,0	< 0,90	< 0,045	< 0,075
177-2021-0318123	2021-03-15	21W21.1	0,03-0,5	F/isa Gr	< 0,0035	< 0,10	< 0,10	< 0,10	< 5,0	< 3,0	< 5,0	< 5,0	28	< 4,0	< 0,90	< 0,045	0,21
177-2021-0318123	2021-03-15	21W21.2	0,5-1	F/isa Gr	< 0,0035	< 0,10	< 0,10	< 0,10	< 5,0	< 3,0	< 5,0	< 5,0	39	< 4,0	< 0,90	< 0,045	0,44

SSRV E 0-1 m, ge

Resultat från laboratorieanalyserna (enhet mg/kg TS) jämförs med:
Storstadsspecifika riktvärden för jord, Stockholm, Stockholms stad 2019
E =Under hårdgjorda ytor 0-1 m, genomsläpplig jord



a PAH med hög mol	Arsenik As	Barium Ba	Bly Pb	Kadmium Cd	Kobolt Co	Koppar Cu	Krom Cr	Kviksilver Hg	Nickel Ni	Zink Zn
mg/kg Ts 0,13	mg/kg Ts < 1,9	mg/kg Ts 78	mg/kg Ts 6,5	mg/kg Ts < 0,20	mg/kg Ts 9,8	mg/kg Ts 27	mg/kg Ts 43	mg/kg Ts < 0,010	mg/kg Ts 18	mg/kg Ts 50
< 0,11	< 1,9	56	6,9	< 0,20	8,9	22	31	< 0,010	18	55
0,12	< 2,0	19	6,5	< 0,20	6,7	14	28	< 0,010	12	45
0,13	< 1,9	61	7,4	< 0,20	8,2	17	35	< 0,010	13	44
< 0,11	< 2,0	31	7	< 0,20	7,3	16	33	< 0,010	14	47
< 0,18	3,7	35	6	< 0,20	7,7	14	37	< 0,010	22	37
< 0,11	< 1,9	17	17	< 0,20	4,8	14	19	< 0,010	9,2	37
0,15	< 2,0	21	20	< 0,20	11	32	41	< 0,010	21	53
< 0,11	< 1,9	19	9,8	< 0,20	7,5	20	36	< 0,010	16	51
< 0,17	< 1,9	46	6,2	< 0,20	8,1	20	34	< 0,010	16	53
< 0,11	< 1,9	32	8,7	< 0,20	6	13	24	< 0,010	12	39
< 0,11	< 1,9	43	9,9	< 0,20	7,9	27	26	< 0,010	12	41
< 0,11	< 1,9	37	10	< 0,20	7,8	24	28	< 0,010	15	39
50	100	1500	600	40	175	1000	750	1,2	600	2500



Högsta klass	Provnummer	Provtagningsdatum	Provmärkning	Djup	Jordart	Bensen	Toluen	Etylbenzen	m/p/o-Xylen	Alifater >C5-C8	Alifater >C8-C10	Alifater >C10-C12	Alifater >C12-C16	Alifater >C16-C35	Aromater >C8-C10	Aromater >C10-C14	PAH med låg mol
						mg/kg Ts	mg/kg Ts	mg/kg Ts	mg/kg Ts	mg/kg Ts	mg/kg Ts	mg/kg Ts	mg/kg Ts	mg/kg Ts	mg/kg Ts	mg/kg Ts	mg/kg Ts
	177-2021-0318117	2021-03-15	21W05.3	1,-1,5	Let	< 0,0035	< 0,10	< 0,10	< 0,10	< 5,0	< 3,0	< 5,0	< 5,0	< 10	< 4,0	< 0,90	0,089
	177-2021-0319109	2021-03-16	21W07.4	0,9-1,3	F/sa Let	< 0,0035	< 0,10	< 0,10	< 0,10	< 5,0	< 3,0	< 5,0	< 5,0	< 10	< 4,0	< 0,90	< 0,045
	177-2021-0319109	2021-03-16	21W07.5	1,3-1,8	Let	< 0,0035	< 0,10	< 0,10	< 0,10	< 5,0	< 3,0	< 5,0	< 5,0	< 10	< 4,0	< 0,90	< 0,045
>SSRV F1a >1 m	177-2021-0319109	2021-03-16	21W09.3	1-1,2	F/gr Sa	< 0,0035	< 0,10	< 0,10	< 0,10	< 5,0	< 3,0	6,1	6,9	21	< 4,0	8,9	6,6
	177-2021-0319109	2021-03-16	21W09.5	1,6-1,8	Let	< 0,0035	< 0,10	< 0,10	< 0,10	< 5,0	< 3,0	< 5,0	< 5,0	< 10	< 4,0	< 0,90	< 0,045
	177-2021-0318051	2021-03-17	21W11.3	1-1,3	F/Sa	< 0,0035	< 0,10	< 0,10	< 0,10	< 5,0	< 3,0	< 5,0	< 5,0	< 10	< 4,0	< 0,90	< 0,045
	177-2021-0318052	2021-03-17	21W12.3	1-1,3	F/Sa	< 0,0035	< 0,10	< 0,10	< 0,10	< 5,0	< 3,0	< 5,0	< 5,0	< 10	< 4,0	< 0,90	< 0,045
	177-2021-0318056	2021-03-17	21W14.3	1-1,5	(st) (gr) Let	< 0,0035	< 0,10	< 0,10	< 0,10	< 5,0	< 3,0	< 5,0	< 5,0	< 10	< 4,0	< 0,90	< 0,045
>SSRV F1a >1 m	177-2021-0318057	2021-03-17	21W15.3	1-1,5	F/gr le Sa	< 0,0035	< 0,10	< 0,10	< 0,10	< 5,0	< 3,0	< 8,2	< 8,2	220	< 4,0	< 1,7	0,33
	177-2021-0318057	2021-03-17	21W15.4	1,2-1,5	F/gr Sa (svart)	< 0,0035	< 0,10	< 0,10	< 0,10	< 5,0	< 3,0	< 5,0	< 5,0	670	< 4,0	< 0,90	0,15
	177-2021-0318057	2021-03-17	21W15.6	1,9-2,2	F/(gy) sa gr Let	< 0,0035	< 0,10	< 0,10	< 0,10	< 5,0	< 3,0	< 5,0	< 5,0	< 10	< 4,0	< 0,90	0,066
	177-2021-0318057	2021-03-17	21W16.3	1-1,3	F/sa gr Let	< 0,0035	< 0,10	< 0,10	< 0,10	< 5,0	< 3,0	< 5,0	< 5,0	< 10	< 4,0	< 0,90	< 0,045
	177-2021-0318058	2021-03-17	21W17.3	1-1,3	F/(gy) gr Let	< 0,0035	< 0,10	< 0,10	< 0,10	< 5,0	< 3,0	< 5,0	< 5,0	< 10	< 4,0	< 0,90	< 0,045
	177-2021-0318059	2021-03-17	21W22.3	1-1,4	F/sa gr Let	< 0,0035	< 0,10	< 0,10	< 0,10	< 5,0	< 3,0	< 5,0	< 5,0	14	< 4,0	< 0,90	< 0,045
	SSRV F1a >1 m, genomsläpplig jord					0,04	4	25	3,5	12	6	50	250	2500	20	75	12

Resultaten från laboratorieanalyserna (enhet mg/kg TS) jämförs med:
Storstadsspecifika riktvärden för jord, Stockholm, Stockholms stad 2019
F1a = Inom bostadskvarter, förskola och skola, utan källare, >1 m, genomsläpplig jord



AH med medelhög ra PAH med hög mol		Arsenik As	Barium Ba	Bly Pb	Kadmium Cd	Kobolt Co	Koppar Cu	Krom Cr	Kviksilver Hg	Nickel Ni	Zink Zn
mg/kg Ts	mg/kg Ts	mg/kg Ts	mg/kg Ts	mg/kg Ts	mg/kg Ts	mg/kg Ts	mg/kg Ts	mg/kg Ts	mg/kg Ts	mg/kg Ts	mg/kg Ts
0,35	1,2	< 2,4	71	11	< 0,20	11	24	31	0,015	18	56
0,15	0,2	3,2	70	17	< 0,20	23	12	33	0,014	15	62
< 0,075	< 0,11	< 2,5	84	19	< 0,20	21	32	45	0,012	34	86
45	29	< 2,1	52	14	< 0,20	9,2	30	45	0,027	15	76
0,093	< 0,11	< 2,4	69	14	< 0,20	13	24	35	< 0,012	23	66
0,58	0,88	< 2,0	23	7	< 0,20	5,9	12	26	< 0,010	12	40
2,1	1,7	< 1,9	19	6,2	< 0,20	5,5	11	18	< 0,010	10	34
< 0,075	< 0,11	2,2	53	10	< 0,20	7,9	19	28	< 0,011	17	48
7,4	8,5	< 2,0	32	16	< 0,20	6,8	18	25	0,018	12	60
2,7	4,6	< 2,0	19	7,9	< 0,20	5,3	11	22	< 0,010	11	37
0,54	0,7	3	88	16	< 0,20	16	24	44	0,012	27	77
1,8	1,8	< 2,3	61	34	< 0,20	12	22	32	0,069	17	90
0,23	0,31	4	77	26	< 0,20	13	28	36	0,061	20	98
0,44	0,61	4,9	74	29	< 0,20	12	38	34	0,037	22	100
3	9	50	1500	350	10	175	1000	750	0,5	600	2500



Provnummer	Provtagningsdatum	Provmärkning	Djup	Jordart	Bensen	Toluen	Etylbensen	m/p-o-Xylen	Alifater >C5-C8	Alifater >C8-C10	Alifater >C10-C12	Alifater >C12-C16	Alifater >C16-C35	Aromater >C8-C10	Aromater >C10-C16	PAH med låg molvikt	PAH med medelhög r
					mg/kg Ts	mg/kg Ts	mg/kg Ts	mg/kg Ts	mg/kg Ts	mg/kg Ts	mg/kg Ts	mg/kg Ts	mg/kg Ts	mg/kg Ts	mg/kg Ts	mg/kg Ts	mg/kg Ts
177-2021-0318117	2021-03-15	21W04.3	1-1,5	F/gr Sa	< 0,0035	< 0,10	< 0,10	< 0,10	< 5,0	< 3,0	< 5,0	< 5,0	24	< 4,0	< 0,90	< 0,045	< 0,075
177-2021-0318117	2021-03-15	21W04.4	1,5-2	Sa Mn	< 0,0035	< 0,10	< 0,10	< 0,10	< 5,0	< 3,0	< 5,0	< 5,0	< 10	< 4,0	< 0,90	< 0,045	< 0,075
177-2021-0318117	2021-03-15	21W06.4	1,5-1,8	Let	< 0,0035	< 0,10	< 0,10	< 0,10	< 5,0	< 3,0	< 5,0	< 5,0	< 10	< 4,0	< 0,90	< 0,045	< 0,075
177-2021-0318122	2021-03-15	21W10.4	1,4-2	Let	< 0,0035	< 0,10	< 0,10	< 0,10	< 5,0	< 3,0	< 5,0	< 5,0	< 10	< 4,0	< 0,90	< 0,045	< 0,075
177-2021-0318122	2021-03-15	21W18.3	1-1,5	Sa Mn	< 0,0035	< 0,10	< 0,10	< 0,10	< 5,0	< 3,0	< 5,0	< 5,0	< 10	< 4,0	< 0,90	< 0,045	< 0,075
177-2021-0318122	2021-03-15	21W19.3	1,1-1,5	Let	< 0,0035	< 0,10	< 0,10	< 0,10	< 5,0	< 3,0	< 5,0	< 5,0	< 10	< 4,0	< 0,90	< 0,045	< 0,075
177-2021-0318123	2021-03-15	21W21.3	1-1,2	F/le sa Gr	< 0,0035	< 0,10	< 0,10	< 0,10	< 5,0	< 3,0	< 5,0	< 5,0	12	< 4,0	< 0,90	< 0,045	< 0,075
177-2021-0318123	2021-03-15	21W21.5	1,8-2,1	Sa Mn	< 0,0035	< 0,10	< 0,10	< 0,10	< 5,0	< 3,0	< 5,0	< 5,0	13	< 4,0	< 0,90	< 0,045	0,14
SSRV F2 >1 m, genomsläpplig jord					0,25	25	120	20	60	30	250	1000	2500	100	150	70	15

Resultaten från laboratorieanalyserna (enhet mg/kg TS) jämförs med
Stadsdasspecifika riktvärden för jord, Stockholm, Stockholms stad 2019
F2 = Under hårdgjorda ytor samt inom verksamhetskvarter, >1 m, genomsläpplig jord



a PAH med hög mol	Arsenik As	Barium Ba	Bly Pb	Kadmium Cd	Kobolt Co	Koppar Cu	Krom Cr	Kviksilver Hg	Nickel Ni	Zink Zn
mg/kg Ts	mg/kg Ts	mg/kg Ts	mg/kg Ts	mg/kg Ts	mg/kg Ts	mg/kg Ts	mg/kg Ts	mg/kg Ts	mg/kg Ts	mg/kg Ts
< 0,11	< 2,0	16	5,4	< 0,20	3,5	15	13	< 0,010	7,2	26
< 0,11	< 2,0	13	6,8	< 0,20	5,4	6,2	22	< 0,010	11	30
< 0,11	< 2,3	49	12	< 0,20	11	19	28	< 0,012	17	49
< 0,11	< 2,2	71	12	< 0,20	11	24	34	< 0,011	21	64
< 0,11	< 2,0	13	2,6	< 0,20	3	7,4	8,9	< 0,010	4,8	15
< 0,11	3,6	79	18	< 0,20	16	26	37	< 0,012	28	76
< 0,11	2,3	110	20	< 0,20	19	97	42	0,023	35	110
< 0,11	< 2,2	37	8,6	< 0,20	7,3	16	34	< 0,011	13	42
50	100	3000	600	40	350	2000	1500	0,5	1000	2500



Provnummer	Provtagningsdatum	Provmärkning	Djup	Jordart	Bensen	Toluen	Etylbensen	m/p-o-Xylen	Alifater >C5-C8	Alifater >C8-C10	Alifater >C10-C12	Alifater >C12-C16	Alifater >C16-C35	Aromater >C8-C10	Aromater >C10-C14	PAH med låg molvikt	PAH med medelhög molvikt
177-2021-0318117	2021-03-15	20W01.3	0,7-1,4	Se Mn	mg/kg Ts < 0,0035	mg/kg Ts < 0,10	mg/kg Ts < 0,10	mg/kg Ts < 0,10	mg/kg Ts < 5,0	mg/kg Ts < 3,0	mg/kg Ts < 5,0	mg/kg Ts < 5,0	mg/kg Ts < 10	mg/kg Ts < 4,0	mg/kg Ts < 0,90	mg/kg Ts < 0,045	mg/kg Ts < 0,075
SSRV F3 >1 m, genomsläpplig jord					0,4	35	100	35	100	50	400	1000	2500	180	75	75	25

Resultaten från laboratorieanalyserna (enhet mg/kg TS) jämförs med:
Storstadsspecifika riktvärden för jord, Stockholm, Stockholms stad 2019
F3 = Under parkmark, >1 m, genomsläpplig jord



a PAH med hög mol	Arsenik As	Barium Ba	Bly Pb	Kadmium Cd	Kobolt Co	Koppar Cu	Krom Cr	Kviksilver Hg	Nickel Ni	Zink Zn
mg/kg Ts	mg/kg Ts	mg/kg Ts	mg/kg Ts	mg/kg Ts	mg/kg Ts	mg/kg Ts	mg/kg Ts	mg/kg Ts	mg/kg Ts	mg/kg Ts
< 0,11	2	14	6,5	< 0,20	13	19	26	< 0,010	25	45
9	50	1500	350	10	175	1000	750	0,8	600	2500

Provnummer	Provets märkning	Klass asfalt	Summa cancerogena PAH mg/kg Ts	Summa övriga PAH mg/kg Ts	Summa PAH med låg molekylvikt mg/kg Ts	Summa PAH med medelhög molekylvikt mg/kg Ts	Summa PAH med hög molekylvikt mg/kg Ts	Summa PAH16 mg/kg Ts
------------	------------------	--------------	-----------------------------------	------------------------------	--	---	--	-------------------------

177-2021-03181157	21W01.0	Klass 1	2,3	0,84	< 0,045	0,49	2,6	3,1
177-2021-03220087	21W04.asf	Klass 1	0,18	0,51	< 0,077	0,41	0,21	0,7
177-2021-03220088	21W18.Asf, släta sidan och 5 cm ner. Provet delas.	Klass 1	0,4	0,97	< 0,17	0,75	0,45	1,4
177-2021-03220089	21W18.Asf, grova materialet och 5 cm upp. Provet delas.	Klass 1	0,16	0,37	< 0,045	0,31	0,17	0,53
177-2021-03220090	21W21.asf	Klass 1	0,88	1,7	< 0,38	1,2	1	2,6

Jämförvärden asfalt

Klass	Summa PAH16	Hantering
Klass 1	<70	Fri återanvändning i vägar
Klass 2	>70<300	Begränsad återanvändning i bärlager och förstärkningslager i vägar under ny asfalt, samråd miljöförvaltning
Klass 3	>300<1000	Begränsad återanvändning i bärlager och förstärkningslager i vägar under ny asfalt, ej inom känsliga områden. Samråd miljöförvaltning
Klass 4	>1000	*En särskild bedömning görs av hur massorna hanteras, samråd miljöförvaltning

*VV Publ 2004:90

Naturvårdsverket, handbok - Klassning av farligt avfall 2013-02-13

Bitumenblandningar som innehåller stenkolsstära (170301*)

sum PAH16 >300 mg/kg Farligt avfall

Avfallsförordningen 2011:297

Stenkolsstära >0,1% Farligt avfall



Rapportnummer							177-2021-04131240	177-2021-04131241	177-2021-04131242
Provnamn							Generalprov GCväst	Generalprov Väg övre	Generalprov södra kvarteret
Avfallstyp i ursprungsprov (ej farligt avfall / farligt avfall)*							IFA	IFA	IFA
Parameter	Enhet	NVs Handbok 2010:1	Gränsvärde för utlakning NFS 2004:10						
		Nivå Mindre än ringa risk (MRR)	Inert avfall	lcke-farligt avfall	Farligt avfall som deponeras på IFA deponi	Farligt avfall			
Lakvätska (L/S10)									
Antimon Sb	mg/kg Ts	-	0,06		0,7	5	0,008	<0,0060	0,008
Arsenik As	mg/kg Ts	0,09	0,5		2	25	<0,050	<0,050	<0,050
Barium Ba	mg/kg Ts	-	20		100	300	<2,0	<2,0	<2,0
Bly Pb	mg/kg Ts	0,2	0,5		10	50	0,076	<0,050	<0,050
Kadmium Cd	mg/kg Ts	0,02	0,04		1	5	<0,0040	<0,0040	<0,0040
Koppar Cu	mg/kg Ts	0,8	2		50	100	0,45	<0,20	<0,20
Krom Cr	mg/kg Ts	1	0,5		10	70	<0,050	<0,050	<0,050
Kvicksilver Hg	mg/kg Ts	0,01	0,01		0,2	2	<0,0013	<0,0013	<0,0013
Molybden Mo	mg/kg Ts	-	0,5		10	30	<0,050	0,13	<0,050
Nickel Ni	mg/kg Ts	0,4	0,4		10	40	0,12	<0,040	<0,040
Selen Se	mg/kg Ts	-	0,1		0,5	7	0,017	<0,010	<0,010
Zink Zn	mg/kg Ts	4	4		50	200	<0,40	<0,40	<0,40
Klorid	mg/kg Ts	130	800		15000	25000	33	37	<10
Fluorid	mg/kg Ts	-	10		150	500	12	9,6	4,2
Sulfat	mg/kg Ts	200	1000		20000	50000	80	330	67
DOC	mg/kg Ts	-	500		800	1000	380	43	81
Ts för lösta ämnen**	mg/kg Ts	-	4000		60000	100000	2300	1800	1200
Parameter	Enhet	NVs Handbok 2010:1	Gränsvärde för totalhalter i ursprungsprov NFS 2004:10						
		Nivå Mindre än ringa risk (MRR)	Inert avfall	lcke-farligt avfall	Farligt avfall som deponeras på IFA deponi	Farligt avfall			
Totalhalter i ursprungsprov									
pH				≥6	≥6				
TOC	% Ts	-	3	10 ^x	5	6	< 2,2	< 2,2	< 2,2
ANC	mol H+/kg Ts	-	-	ska undersökas	ska undersökas	ska undersökas			
BTEX	mg/kg Ts	-	6	-	-	-	< 0,2	< 0,2	< 0,2
Oljeindex (>C10-C40)	mg/kg Ts	-	500	-	-	-	< 28	< 210	< 10
PAHcanc.	mg/kg Ts	-	10	-	-	-	< 4,9	< 0,12	< 0,38
PAHövriga	mg/kg Ts	-	40	-	-	-	< 5	< 0,32	< 0,32
PCB7	mg/kg Ts	-	1	-	-	-	< 0,007	< 0,007	< 0,007
PAH-L	mg/kg Ts	0,6	-	-	-	-			
PAH-M	mg/kg Ts	2	-	-	-	-			
PAH-H	mg/kg Ts	0,5	-	-	-	-			
Arsenik As	mg/kg Ts	10	-	-	-	-			
Bly Pb	mg/kg Ts	20	-	-	-	-			
Kadmium Cd	mg/kg Ts	0,2	-	-	-	-			
Koppar Cu	mg/kg Ts	40	-	-	-	-			
Krom Cr	mg/kg Ts	40	-	-	-	-			
Kvicksilver Hg	mg/kg Ts	0,1	-	-	-	-			
Nickel Ni	mg/kg Ts	35	-	-	-	-			
Zink Zn	mg/kg Ts	120	-	-	-	-			

* Avfallsklassificering av ursprungsprov baserat på Avfall Sverige 2019:01

** Värdet för torrsubstans för lösta ämnen kan användas som alternativ till värdena för sulfat och klorid.

*** Intervall baseras på utförda analyser på delprover, ingående i samlingsprovet.

^x Gränsvärde för TOC i IFA baseras på föreskrift NFS 2004:4

WSP Env. F.O. Exploatering - Stockholm
 Globen [3656]
 Sanna Uimonen
 Arenavägen 7
 121 88 STOCKHOLM-GLOBEN

AR-21-SL-049050-01**EUSELI2-00862197**

Kundnummer: SL8403011

 Uppdragsmärkn.
 10316404/Sanna Uimonen/10316404
 Fader Bergström

Analysrapport

Provnummer:	177-2021-03191095	Djup (m)	1,6-1,8		
Provbeskrivning:		Provtagningsdatum	2021-03-16		
Matris:	Jord				
Provet ankom:	2021-03-18				
Utskriftsdatum:	2021-03-22				
Analyserna påbörjades:	2021-03-18				
Provmärkning:	21W09.5 177-2021-03170711				
Provtagningsplats:	Fader Bergström				
Analys	Resultat	Enhet	Mäto.	Metod/ref	
Torrsubstans	78.1	%	5%	SS-EN 12880:2000	a)
pH	7.9		0.2	SS-EN 15933:2012	a)
Bensen	< 0.0035	mg/kg Ts	30%	EPA 5021, Intern metod	a)
Toluen	< 0.10	mg/kg Ts	30%	EPA 5021, Intern metod	a)
Etylbensen	< 0.10	mg/kg Ts	30%	EPA 5021, Intern metod	a)
m/p/o-Xylen	< 0.10	mg/kg Ts	30%	EPA 5021, Intern metod	a)
Summa TEX	< 0.20	mg/kg Ts	30%	Beräknad från analyserad halt	a)
Alifater >C5-C8	< 5.0	mg/kg Ts	35%	SPI 2011	a)
Alifater >C8-C10	< 3.0	mg/kg Ts	35%	SPI 2011	a)
Alifater >C10-C12	< 5.0	mg/kg Ts	30%	SPI 2011	a)
Alifater >C12-C16	< 5.0	mg/kg Ts	30%	SPI 2011	a)
Summa Alifater >C5-C16	< 9.0	mg/kg Ts		Beräknad från analyserad halt	a)
Alifater >C16-C35	< 10	mg/kg Ts	30%	SPI 2011	a)
Aromater >C8-C10	< 4.0	mg/kg Ts	30%	SPI 2011	a)
Aromater >C10-C16	< 0.90	mg/kg Ts	20%	SPI 2011	a)
Metylkrysener/Metylbenso(a)antracener	< 0.50	mg/kg Ts	25%	SIS: TK 535 N 012	a)
Metylpyrener/Metylfluorantener	< 0.50	mg/kg Ts	25%	SIS: TK 535 N 012	a)
Summa Aromater >C16-C35	< 0.50	mg/kg Ts	25%	SIS: TK 535 N 012	a)
Oljetyp < C10	Utgår				a)*
Oljetyp > C10	Utgår				a)*
Benso(a)antracen	< 0.030	mg/kg Ts	25%	SS-ISO 18287:2008, mod	a)
Krysen	< 0.030	mg/kg Ts	25%	SS-ISO 18287:2008, mod	a)
Benso(b,k)fluoranten	< 0.030	mg/kg Ts	25%	SS-ISO 18287:2008, mod	a)
Benso(a)pyren	< 0.030	mg/kg Ts	25%	SS-ISO 18287:2008, mod	a)
Indeno(1,2,3-cd)pyren	< 0.030	mg/kg Ts	25%	SS-ISO 18287:2008, mod	a)

Förklaringar

Laboratoriet/laboratorierna är ackrediterade av respektive lands ackrediteringsorgan. Ej ackrediterade analyser är markerade med *

Mätosäkerheten, om inget annat anges, redovisas som utvidgad mätosäkerhet med täckningsfaktor 2. Undantag relaterat till analyser utförda utanför Sverige kan förekomma. Ytterligare upplysningar samt mätosäkerhet och detektionsnivåer för mikrobiologiska analyser lämnas på begäran.

Denna rapport får endast återges i sin helhet, om inte utförande laboratorium i förväg skriftligen godkänt annat. Resultaten relaterar endast till det insända provet.

AR-003v58

Dibenso(a,h)antracen	< 0.030	mg/kg Ts	30%	SS-ISO 18287:2008, mod	a)
Naftalen	< 0.030	mg/kg Ts	25%	SS-ISO 18287:2008, mod	a)
Acenafitylen	< 0.030	mg/kg Ts	40%	SS-ISO 18287:2008, mod	a)
Acenaften	< 0.030	mg/kg Ts	25%	SS-ISO 18287:2008, mod	a)
Fluoren	< 0.030	mg/kg Ts	30%	SS-ISO 18287:2008, mod	a)
Fenantren	< 0.030	mg/kg Ts	25%	SS-ISO 18287:2008, mod	a)
Antracen	< 0.030	mg/kg Ts	25%	SS-ISO 18287:2008, mod	a)
Fluoranten	0.033	mg/kg Ts	25%	SS-ISO 18287:2008, mod	a)
Pyren	< 0.030	mg/kg Ts	25%	SS-ISO 18287:2008, mod	a)
Benso(g,h,i)perylene	< 0.030	mg/kg Ts	25%	SS-ISO 18287:2008, mod	a)
Summa PAH med låg molekylvikt	< 0.045	mg/kg Ts		Beräknad från analyserad halt	a)
Summa PAH med medelhög molekylvikt	0.093	mg/kg Ts		Beräknad från analyserad halt	a)
Summa PAH med hög molekylvikt	< 0.11	mg/kg Ts		Beräknad från analyserad halt	a)
Summa cancerogena PAH	< 0.090	mg/kg Ts		Beräknad från analyserad halt	a)
Summa övriga PAH	0.15	mg/kg Ts		Beräknad från analyserad halt	a)
Summa totala PAH16	0.24	mg/kg Ts		Beräknad från analyserad halt	a)
Arsenik As	< 2.4	mg/kg Ts	25%	SS 28311:2017mod/SS-EN ISO 17294-2:2016	a)
Barium Ba	69	mg/kg Ts	25%	SS 28311:2017mod/SS-EN ISO 11885:2009	a)
Bly Pb	14	mg/kg Ts	25%	SS 28311:2017mod/SS-EN ISO 11885:2009	a)
Kadmium Cd	< 0.20	mg/kg Ts	25%	SS 28311:2017mod/SS-EN ISO 11885:2009	a)
Kobolt Co	13	mg/kg Ts	25%	SS 28311:2017mod/SS-EN ISO 11885:2009	a)
Koppar Cu	24	mg/kg Ts	25%	SS 28311:2017mod/SS-EN ISO 11885:2009	a)
Krom Cr	35	mg/kg Ts	25%	SS 28311:2017mod/SS-EN ISO 11885:2009	a)
Kvikksilver Hg	< 0.012	mg/kg Ts	20%	SS 28311:2017mod/SS-EN ISO 17852:2008mod	a)
Nickel Ni	23	mg/kg Ts	25%	SS 28311:2017mod/SS-EN ISO 11885:2009	a)
Vanadin V	37	mg/kg Ts	25%	SS 28311:2017mod/SS-EN ISO 11885:2009	a)
Zink Zn	66	mg/kg Ts	25%	SS 28311:2017mod/SS-EN ISO 11885:2009	a)

Utförande laboratorium/underleverantör:

a) Eurofins Environment Testing Sweden AB, SWEDEN, ISO/IEC 17025:2017 SWEDAC 1125

Förklaringar

Laboratoriet/laboratorierna är ackrediterade av respektive lands ackrediteringsorgan. Ej ackrediterade analyser är markerade med *

Mätosäkerheten, om inget annat anges, redovisas som utvidgad mätosäkerhet med täckningsfaktor 2. Undantag relaterat till analyser utförda utanför Sverige kan förekomma. Ytterligare upplysningar samt mätosäkerhet och detektionsnivåer för mikrobiologiska analyser lämnas på begäran.

Denna rapport får endast återges i sin helhet, om inte utförande laboratorium i förväg skriftligen godkänt annat. Resultaten relaterar endast till det insända provet.

AR-003v58

Paola Nilson, Rapportansvarig

Denna rapport är elektroniskt signerad.

Förklaringar

Laboratoriet/laboratorierna är ackrediterade av respektive lands ackrediteringsorgan. Ej ackrediterade analyser är markerade med *

Mätosäkerheten, om inget annat anges, redovisas som utvidgad mätosäkerhet med täckningsfaktor 2. Undantag relaterat till analyser utförda utanför Sverige kan förekomma. Ytterligare upplysningar samt mätosäkerhet och detektionsnivåer för mikrobiologiska analyser lämnas på begäran.

Denna rapport får endast återges i sin helhet, om inte utförande laboratorium i förväg skriftligen godkänt annat. Resultaten relaterar endast till det insända provet.

AR-003v58

Sida 3 av 3

WSP Env. F.O. Exploatering - Stockholm
Globen [3656]
Sanna Uimonen
Arenavägen 7
121 88 STOCKHOLM-GLOBEN

AR-21-SL-048557-01

EUSELI2-00861520

Kundnummer: SL8403011

Uppdragsmärkn.
10316404/Sanna Uimonen

Analysrapport

Provnummer:	177-2021-03180502	Provtagningsdatum	2021-03-17		
Provbeskrivning:		Provtagare	Rickard Wennström		
Matris:	Jord				
Provet ankom:	2021-03-18				
Utskriftsdatum:	2021-03-22				
Analyserna påbörjades:	2021-03-18				
Provmärkning:	21W02.1				
Provtagningsplats:	Fader Bergström				
Analys	Resultat	Enhet	Mäto.	Metod/ref	
Torrsubstans	88.0	%	5%	SS-EN 12880:2000	a)
Bensen	< 0.0035	mg/kg Ts	30%	EPA 5021, Intern metod	a)
Toluen	< 0.10	mg/kg Ts	30%	EPA 5021, Intern metod	a)
Etylbensen	< 0.10	mg/kg Ts	30%	EPA 5021, Intern metod	a)
m/p/o-Xylen	< 0.10	mg/kg Ts	30%	EPA 5021, Intern metod	a)
Summa TEX	< 0.20	mg/kg Ts	30%	Beräknad från analyserad halt	a)
Alifater >C5-C8	< 5.0	mg/kg Ts	35%	SPI 2011	a)
Alifater >C8-C10	< 3.0	mg/kg Ts	35%	SPI 2011	a)
Alifater >C10-C12	< 5.0	mg/kg Ts	30%	SPI 2011	a)
Alifater >C12-C16	< 5.0	mg/kg Ts	30%	SPI 2011	a)
Summa Alifater >C5-C16	< 9.0	mg/kg Ts		Beräknad från analyserad halt	a)
Alifater >C16-C35	28	mg/kg Ts	30%	SPI 2011	a)
Aromater >C8-C10	< 4.0	mg/kg Ts	30%	SPI 2011	a)
Aromater >C10-C16	< 0.90	mg/kg Ts	20%	SPI 2011	a)
Metylkrysener/Metylbens(a)antracener	< 0.50	mg/kg Ts	25%	SIS: TK 535 N 012	a)
Metylpyrener/Metylfluorantener	< 0.50	mg/kg Ts	25%	SIS: TK 535 N 012	a)
Summa Aromater >C16-C35	< 0.50	mg/kg Ts	25%	SIS: TK 535 N 012	a)
Oljetyp < C10	Utgår				a)*
Oljetyp > C10	ospec				a)*
Benso(a)antracen	0.037	mg/kg Ts	25%	SS-ISO 18287:2008, mod	a)
Krysen	0.040	mg/kg Ts	25%	SS-ISO 18287:2008, mod	a)
Benso(b,k)fluoranten	0.092	mg/kg Ts	25%	SS-ISO 18287:2008, mod	a)
Benso(a)pyren	0.043	mg/kg Ts	25%	SS-ISO 18287:2008, mod	a)
Indeno(1,2,3-cd)pyren	0.071	mg/kg Ts	25%	SS-ISO 18287:2008, mod	a)
Dibenso(a,h)antracen	< 0.030	mg/kg Ts	30%	SS-ISO 18287:2008, mod	a)

Förklaringar

Laboratoriet/laboratorierna är ackrediterade av respektive lands ackrediteringsorgan. Ej ackrediterade analyser är markerade med *

Mätosäkerheten, om inget annat anges, redovisas som utvidgad mätosäkerhet med täckningsfaktor 2. Undantag relaterat till analyser utförda utanför Sverige kan förekomma. Ytterligare upplysningar samt mätosäkerhet och detektionsnivåer för mikrobiologiska analyser lämnas på begäran.

Denna rapport får endast återges i sin helhet, om inte utförande laboratorium i förväg skriftligen godkänt annat. Resultaten relaterar endast till det insända provet.

AR-003v58

Naftalen	< 0.030	mg/kg Ts	25%	SS-ISO 18287:2008, mod	a)
Acenafitylen	0.031	mg/kg Ts	40%	SS-ISO 18287:2008, mod	a)
Acenaften	< 0.030	mg/kg Ts	25%	SS-ISO 18287:2008, mod	a)
Fluoren	< 0.030	mg/kg Ts	30%	SS-ISO 18287:2008, mod	a)
Fenantren	0.037	mg/kg Ts	25%	SS-ISO 18287:2008, mod	a)
Antracen	< 0.030	mg/kg Ts	25%	SS-ISO 18287:2008, mod	a)
Fluoranten	0.087	mg/kg Ts	25%	SS-ISO 18287:2008, mod	a)
Pyren	0.065	mg/kg Ts	25%	SS-ISO 18287:2008, mod	a)
Benso(g,h,i)perylene	0.14	mg/kg Ts	25%	SS-ISO 18287:2008, mod	a)
Summa PAH med låg molekylvikt	0.061	mg/kg Ts		Beräknad från analyserad halt	a)
Summa PAH med medelhög molekylvikt	0.22	mg/kg Ts		Beräknad från analyserad halt	a)
Summa PAH med hög molekylvikt	0.44	mg/kg Ts		Beräknad från analyserad halt	a)
Summa cancerogena PAH	0.30	mg/kg Ts		Beräknad från analyserad halt	a)
Summa övriga PAH	0.42	mg/kg Ts		Beräknad från analyserad halt	a)
Summa totala PAH16	0.72	mg/kg Ts		Beräknad från analyserad halt	a)
Arsenik As	< 2.1	mg/kg Ts	25%	SS 28311:2017mod/SS-EN ISO 17294-2:2016	a)
Barium Ba	47	mg/kg Ts	25%	SS 28311:2017mod/SS-EN ISO 11885:2009	a)
Bly Pb	85	mg/kg Ts	25%	SS 28311:2017mod/SS-EN ISO 11885:2009	a)
Kadmium Cd	0.31	mg/kg Ts	25%	SS 28311:2017mod/SS-EN ISO 11885:2009	a)
Kobolt Co	8.3	mg/kg Ts	25%	SS 28311:2017mod/SS-EN ISO 11885:2009	a)
Koppar Cu	34	mg/kg Ts	25%	SS 28311:2017mod/SS-EN ISO 11885:2009	a)
Krom Cr	22	mg/kg Ts	25%	SS 28311:2017mod/SS-EN ISO 11885:2009	a)
Kvicksilver Hg	0.037	mg/kg Ts	20%	SS 28311:2017mod/SS-EN ISO 17852:2008mod	a)
Nickel Ni	12	mg/kg Ts	25%	SS 28311:2017mod/SS-EN ISO 11885:2009	a)
Vanadin V	32	mg/kg Ts	25%	SS 28311:2017mod/SS-EN ISO 11885:2009	a)
Zink Zn	76	mg/kg Ts	25%	SS 28311:2017mod/SS-EN ISO 11885:2009	a)

Utförande laboratorium/underleverantör:

a) Eurofins Environment Testing Sweden AB, SWEDEN, ISO/IEC 17025:2017 SWEDAC 1125

Förklaringar

Laboratoriet/laboratorierna är ackrediterade av respektive lands ackrediteringsorgan. Ej ackrediterade analyser är markerade med *

Mätosäkerheten, om inget annat anges, redovisas som utvidgad mätosäkerhet med täckningsfaktor 2. Undantag relaterat till analyser utförda utanför Sverige kan förekomma. Ytterligare upplysningar samt mätosäkerhet och detektionsnivåer för mikrobiologiska analyser lämnas på begäran.

Denna rapport får endast återges i sin helhet, om inte utförande laboratorium i förväg skriftligen godkänt annat. Resultaten relaterar endast till det insända provet.

AR-003v58

Paola Nilson, Rapportansvarig

Denna rapport är elektroniskt validerad och signerad.

Förklaringar

Laboratoriet/laboratorierna är ackrediterade av respektive lands ackrediteringsorgan. Ej ackrediterade analyser är markerade med *

Mätosäkerheten, om inget annat anges, redovisas som utvidgad mätosäkerhet med täckningsfaktor 2. Undantag relaterat till analyser utförda utanför Sverige kan förekomma. Ytterligare upplysningar samt mätosäkerhet och detektionsnivåer för mikrobiologiska analyser lämnas på begäran.

Denna rapport får endast återges i sin helhet, om inte utförande laboratorium i förväg skriftligen godkänt annat. Resultaten relaterar endast till det insända provet.

AR-003v58

Sida 3 av 3

WSP Env. F.O. Exploatering - Stockholm
Globen [3656]
Sanna Uimonen
Arenavägen 7
121 88 STOCKHOLM-GLOBEN

AR-21-SL-048623-01

EUSELI2-00861520

Kundnummer: SL8403011

Uppdragsmärkn.
10316404/Sanna Uimonen

Analysrapport

Provnummer:	177-2021-03180503	Provtagningsdatum	2021-03-17		
Provbeskrivning:		Provtagare	Rickard Wennström		
Matris:	Jord				
Provet ankom:	2021-03-18				
Utskriftsdatum:	2021-03-22				
Analyserna påbörjades:	2021-03-18				
Provmärkning:	21W02.3				
Provtagningsplats:	Fader Bergström				
Analys	Resultat	Enhet	Mäto.	Metod/ref	
Torrsubstans	80.7	%	5%	SS-EN 12880:2000	a)
Bensen	< 0.0035	mg/kg Ts	30%	EPA 5021, Intern metod	a)
Toluen	< 0.10	mg/kg Ts	30%	EPA 5021, Intern metod	a)
Etylbensen	< 0.10	mg/kg Ts	30%	EPA 5021, Intern metod	a)
m/p/o-Xylen	< 0.10	mg/kg Ts	30%	EPA 5021, Intern metod	a)
Summa TEX	< 0.20	mg/kg Ts	30%	Beräknad från analyserad halt	a)
Alifater >C5-C8	< 5.0	mg/kg Ts	35%	SPI 2011	a)
Alifater >C8-C10	< 3.0	mg/kg Ts	35%	SPI 2011	a)
Alifater >C10-C12	< 5.0	mg/kg Ts	30%	SPI 2011	a)
Alifater >C12-C16	< 5.0	mg/kg Ts	30%	SPI 2011	a)
Summa Alifater >C5-C16	< 9.0	mg/kg Ts		Beräknad från analyserad halt	a)
Alifater >C16-C35	< 10	mg/kg Ts	30%	SPI 2011	a)
Aromater >C8-C10	< 4.0	mg/kg Ts	30%	SPI 2011	a)
Aromater >C10-C16	< 0.90	mg/kg Ts	20%	SPI 2011	a)
Metylkrysener/Metylbenso(a)antracener	< 0.50	mg/kg Ts	25%	SIS: TK 535 N 012	a)
Metylpyrener/Metylfluorantener	< 0.50	mg/kg Ts	25%	SIS: TK 535 N 012	a)
Summa Aromater >C16-C35	< 0.50	mg/kg Ts	25%	SIS: TK 535 N 012	a)
Oljetyp < C10	Utgår				a)*
Oljetyp > C10	Utgår				a)*
Benso(a)antracen	< 0.030	mg/kg Ts	25%	SS-ISO 18287:2008, mod	a)
Krysen	< 0.030	mg/kg Ts	25%	SS-ISO 18287:2008, mod	a)
Benso(b,k)fluoranten	0.048	mg/kg Ts	25%	SS-ISO 18287:2008, mod	a)
Benso(a)pyren	< 0.030	mg/kg Ts	25%	SS-ISO 18287:2008, mod	a)
Indeno(1,2,3-cd)pyren	< 0.030	mg/kg Ts	25%	SS-ISO 18287:2008, mod	a)
Dibenso(a,h)antracen	< 0.030	mg/kg Ts	30%	SS-ISO 18287:2008, mod	a)

Förklaringar

Laboratoriet/laboratorierna är ackrediterade av respektive lands ackrediteringsorgan. Ej ackrediterade analyser är markerade med *

Mätosäkerheten, om inget annat anges, redovisas som utvidgad mätosäkerhet med täckningsfaktor 2. Undantag relaterat till analyser utförda utanför Sverige kan förekomma. Ytterligare upplysningar samt mätosäkerhet och detektionsnivåer för mikrobiologiska analyser lämnas på begäran.

Denna rapport får endast återges i sin helhet, om inte utförande laboratorium i förväg skriftligen godkänt annat. Resultaten relaterar endast till det insända provet.

AR-003v58

Naftalen	< 0.030	mg/kg Ts	25%	SS-ISO 18287:2008, mod	a)
Acenafitylen	< 0.030	mg/kg Ts	40%	SS-ISO 18287:2008, mod	a)
Acenaften	< 0.030	mg/kg Ts	25%	SS-ISO 18287:2008, mod	a)
Fluoren	< 0.030	mg/kg Ts	30%	SS-ISO 18287:2008, mod	a)
Fenantren	< 0.030	mg/kg Ts	25%	SS-ISO 18287:2008, mod	a)
Antracen	< 0.030	mg/kg Ts	25%	SS-ISO 18287:2008, mod	a)
Fluoranten	0.042	mg/kg Ts	25%	SS-ISO 18287:2008, mod	a)
Pyren	0.034	mg/kg Ts	25%	SS-ISO 18287:2008, mod	a)
Benso(g,h,i)perylene	< 0.030	mg/kg Ts	25%	SS-ISO 18287:2008, mod	a)
Summa PAH med låg molekylvikt	< 0.045	mg/kg Ts		Beräknad från analyserad halt	a)
Summa PAH med medelhög molekylvikt	0.12	mg/kg Ts		Beräknad från analyserad halt	a)
Summa PAH med hög molekylvikt	0.14	mg/kg Ts		Beräknad från analyserad halt	a)
Summa cancerogena PAH	0.12	mg/kg Ts		Beräknad från analyserad halt	a)
Summa övriga PAH	0.18	mg/kg Ts		Beräknad från analyserad halt	a)
Summa totala PAH16	0.30	mg/kg Ts		Beräknad från analyserad halt	a)
Arsenik As	3.2	mg/kg Ts	25%	SS 28311:2017mod/SS-EN ISO 17294-2:2016	a)
Barium Ba	60	mg/kg Ts	25%	SS 28311:2017mod/SS-EN ISO 11885:2009	a)
Bly Pb	15	mg/kg Ts	25%	SS 28311:2017mod/SS-EN ISO 11885:2009	a)
Kadmium Cd	< 0.20	mg/kg Ts	25%	SS 28311:2017mod/SS-EN ISO 11885:2009	a)
Kobolt Co	11	mg/kg Ts	25%	SS 28311:2017mod/SS-EN ISO 11885:2009	a)
Koppar Cu	24	mg/kg Ts	25%	SS 28311:2017mod/SS-EN ISO 11885:2009	a)
Krom Cr	38	mg/kg Ts	25%	SS 28311:2017mod/SS-EN ISO 11885:2009	a)
Kviksilver Hg	0.021	mg/kg Ts	20%	SS 28311:2017mod/SS-EN ISO 17852:2008mod	a)
Nickel Ni	22	mg/kg Ts	25%	SS 28311:2017mod/SS-EN ISO 11885:2009	a)
Vanadin V	39	mg/kg Ts	25%	SS 28311:2017mod/SS-EN ISO 11885:2009	a)
Zink Zn	61	mg/kg Ts	25%	SS 28311:2017mod/SS-EN ISO 11885:2009	a)

Utförande laboratorium/underleverantör:

a) Eurofins Environment Testing Sweden AB, SWEDEN, ISO/IEC 17025:2017 SWEDAC 1125

Förklaringar

Laboratoriet/laboratorierna är ackrediterade av respektive lands ackrediteringsorgan. Ej ackrediterade analyser är markerade med *

AR-003v58

Mätosäkerheten, om inget annat anges, redovisas som utvidgad mätosäkerhet med täckningsfaktor 2. Undantag relaterat till analyser utförda utanför Sverige kan förekomma. Ytterligare upplysningar samt mätosäkerhet och detektionsnivåer för mikrobiologiska analyser lämnas på begäran.

Denna rapport får endast återges i sin helhet, om inte utförande laboratorium i förväg skriftligen godkänt annat. Resultaten relaterar endast till det insända provet.

Paola Nilson, Rapportansvarig

Denna rapport är elektroniskt validerad och signerad.

Förklaringar

Laboratoriet/laboratorierna är ackrediterade av respektive lands ackrediteringsorgan. Ej ackrediterade analyser är markerade med *

Mätosäkerheten, om inget annat anges, redovisas som utvidgad mätosäkerhet med täckningsfaktor 2. Undantag relaterat till analyser utförda utanför Sverige kan förekomma. Ytterligare upplysningar samt mätosäkerhet och detektionsnivåer för mikrobiologiska analyser lämnas på begäran.

Denna rapport får endast återges i sin helhet, om inte utförande laboratorium i förväg skriftligen godkänt annat. Resultaten relaterar endast till det insända provet.

WSP Env. F.O. Exploatering - Stockholm
 Globen [3656]
 Sanna Uimonen
 Arenavägen 7
 121 88 STOCKHOLM-GLOBEN

AR-21-SL-048635-01
EUSELI2-00861520

Kundnummer: SL8403011

 Uppdragsmärkn.
 10316404/Sanna Uimonen

Analysrapport

Provnummer:	177-2021-03180506	Provtagningsdatum	2021-03-17
Provbeskrivning:		Provtagare	Rickard Wennström
Matris:	Jord		
Provet ankom:	2021-03-18		
Utskriftsdatum:	2021-03-22		
Analyserna påbörjades:	2021-03-18		
Provmärkning:	21W03.1		
Provtagningsplats:	Fader Bergström		

Analys	Resultat	Enhet	Mäto.	Metod/ref	
Torrsubstans	84.5	%	5%	SS-EN 12880:2000	a)
Bensen	< 0.0035	mg/kg Ts	30%	EPA 5021, Intern metod	a)
Toluen	< 0.10	mg/kg Ts	30%	EPA 5021, Intern metod	a)
Etylbensen	< 0.10	mg/kg Ts	30%	EPA 5021, Intern metod	a)
m/p/o-Xylen	< 0.10	mg/kg Ts	30%	EPA 5021, Intern metod	a)
Summa TEX	< 0.20	mg/kg Ts	30%	Beräknad från analyserad halt	a)
Alifater >C5-C8	< 5.0	mg/kg Ts	35%	SPI 2011	a)
Alifater >C8-C10	< 3.0	mg/kg Ts	35%	SPI 2011	a)
Alifater >C10-C12	< 5.0	mg/kg Ts	30%	SPI 2011	a)
Alifater >C12-C16	< 5.0	mg/kg Ts	30%	SPI 2011	a)
Summa Alifater >C5-C16	< 9.0	mg/kg Ts		Beräknad från analyserad halt	a)
Alifater >C16-C35	< 10	mg/kg Ts	30%	SPI 2011	a)
Aromater >C8-C10	< 4.0	mg/kg Ts	30%	SPI 2011	a)
Aromater >C10-C16	< 0.90	mg/kg Ts	20%	SPI 2011	a)
Metylkrysener/Metylbens(a)antracener	< 0.50	mg/kg Ts	25%	SIS: TK 535 N 012	a)
Metylpyrener/Metylfluorantener	< 0.50	mg/kg Ts	25%	SIS: TK 535 N 012	a)
Summa Aromater >C16-C35	< 0.50	mg/kg Ts	25%	SIS: TK 535 N 012	a)
Oljetyp < C10	Utgår				a)*
Oljetyp > C10	Utgår				a)*
Benso(a)antracen	0.041	mg/kg Ts	25%	SS-ISO 18287:2008, mod	a)
Krysen	0.068	mg/kg Ts	25%	SS-ISO 18287:2008, mod	a)
Benso(b,k)fluoranten	0.14	mg/kg Ts	25%	SS-ISO 18287:2008, mod	a)
Benso(a)pyren	0.045	mg/kg Ts	25%	SS-ISO 18287:2008, mod	a)
Indeno(1,2,3-cd)pyren	0.036	mg/kg Ts	25%	SS-ISO 18287:2008, mod	a)
Dibenso(a,h)antracen	< 0.030	mg/kg Ts	30%	SS-ISO 18287:2008, mod	a)

Förklaringar

Laboratoriet/laboratorierna är ackrediterade av respektive lands ackrediteringsorgan. Ej ackrediterade analyser är markerade med *

Mätosäkerheten, om inget annat anges, redovisas som utvidgad mätosäkerhet med täckningsfaktor 2. Undantag relaterat till analyser utförda utanför Sverige kan förekomma. Ytterligare upplysningar samt mätosäkerhet och detektionsnivåer för mikrobiologiska analyser lämnas på begäran.

Denna rapport får endast återges i sin helhet, om inte utförande laboratorium i förväg skriftligen godkänt annat. Resultaten relaterar endast till det insända provet.

AR-003v58

Sida 1 av 3

Naftalen	< 0.030	mg/kg Ts	25%	SS-ISO 18287:2008, mod	a)
Acenaflyten	< 0.030	mg/kg Ts	40%	SS-ISO 18287:2008, mod	a)
Acenafthen	< 0.030	mg/kg Ts	25%	SS-ISO 18287:2008, mod	a)
Fluoren	< 0.030	mg/kg Ts	30%	SS-ISO 18287:2008, mod	a)
Fenantren	0.049	mg/kg Ts	25%	SS-ISO 18287:2008, mod	a)
Antracen	< 0.030	mg/kg Ts	25%	SS-ISO 18287:2008, mod	a)
Fluoranten	0.12	mg/kg Ts	25%	SS-ISO 18287:2008, mod	a)
Pyren	0.083	mg/kg Ts	25%	SS-ISO 18287:2008, mod	a)
Benso(g,h,i)perylene	0.035	mg/kg Ts	25%	SS-ISO 18287:2008, mod	a)
Summa PAH med låg molekylvikt	< 0.045	mg/kg Ts		Beräknad från analyserad halt	a)
Summa PAH med medelhög molekylvikt	0.28	mg/kg Ts		Beräknad från analyserad halt	a)
Summa PAH med hög molekylvikt	0.38	mg/kg Ts		Beräknad från analyserad halt	a)
Summa cancerogena PAH	0.35	mg/kg Ts		Beräknad från analyserad halt	a)
Summa övriga PAH	0.36	mg/kg Ts		Beräknad från analyserad halt	a)
Summa totala PAH16	0.71	mg/kg Ts		Beräknad från analyserad halt	a)
Arsenik As	< 2.2	mg/kg Ts	25%	SS 28311:2017mod/SS-EN ISO 17294-2:2016	a)
Barium Ba	51	mg/kg Ts	25%	SS 28311:2017mod/SS-EN ISO 11885:2009	a)
Bly Pb	32	mg/kg Ts	25%	SS 28311:2017mod/SS-EN ISO 11885:2009	a)
Kadmium Cd	< 0.20	mg/kg Ts	25%	SS 28311:2017mod/SS-EN ISO 11885:2009	a)
Kobolt Co	9.9	mg/kg Ts	25%	SS 28311:2017mod/SS-EN ISO 11885:2009	a)
Koppar Cu	20	mg/kg Ts	25%	SS 28311:2017mod/SS-EN ISO 11885:2009	a)
Krom Cr	26	mg/kg Ts	25%	SS 28311:2017mod/SS-EN ISO 11885:2009	a)
Kvicksilver Hg	0.18	mg/kg Ts	20%	SS 28311:2017mod/SS-EN ISO 17852:2008mod	a)
Nickel Ni	13	mg/kg Ts	25%	SS 28311:2017mod/SS-EN ISO 11885:2009	a)
Vanadin V	34	mg/kg Ts	25%	SS 28311:2017mod/SS-EN ISO 11885:2009	a)
Zink Zn	74	mg/kg Ts	25%	SS 28311:2017mod/SS-EN ISO 11885:2009	a)

Utförande laboratorium/underleverantör:

a) Eurofins Environment Testing Sweden AB, SWEDEN, ISO/IEC 17025:2017 SWEDAC 1125

Förklaringar

Laboratoriet/laboratorierna är ackrediterade av respektive lands ackrediteringsorgan. Ej ackrediterade analyser är markerade med *

Mätosäkerheten, om inget annat anges, redovisas som utvidgad mätosäkerhet med täckningsfaktor 2. Undantag relaterat till analyser utförda utanför Sverige kan förekomma. Ytterligare upplysningar samt mätosäkerhet och detektionsnivåer för mikrobiologiska analyser lämnas på begäran.

Denna rapport får endast återges i sin helhet, om inte utförande laboratorium i förväg skriftligen godkänt annat. Resultaten relaterar endast till det insända provet.

AR-003v58

Paola Nilson, Rapportansvarig

Denna rapport är elektroniskt validerad och signerad.

Förklaringar

Laboratoriet/laboratorierna är ackrediterade av respektive lands ackrediteringsorgan. Ej ackrediterade analyser är markerade med *

Mätosäkerheten, om inget annat anges, redovisas som utvidgad mätosäkerhet med täckningsfaktor 2. Undantag relaterat till analyser utförda utanför Sverige kan förekomma. Ytterligare upplysningar samt mätosäkerhet och detektionsnivåer för mikrobiologiska analyser lämnas på begäran.

Denna rapport får endast återges i sin helhet, om inte utförande laboratorium i förväg skriftligen godkänt annat. Resultaten relaterar endast till det insända provet.

WSP Env. F.O. Exploatering - Stockholm
Globen [3656]
Sanna Uimonen
Arenavägen 7
121 88 STOCKHOLM-GLOBEN

AR-21-SL-048809-01

EUSELI2-00861520

Kundnummer: SL8403011

Uppdragsmärkn.
10316404/Sanna Uimonen

Analysrapport

Provnummer:	177-2021-03180508	Provtagningsdatum	2021-03-17		
Provbeskrivning:		Provtagare	Rickard Wennström		
Matris:	Jord				
Provet ankom:	2021-03-18				
Utskriftsdatum:	2021-03-22				
Analyserna påbörjades:	2021-03-18				
Provmärkning:	21W03.2				
Provtagningsplats:	Fader Bergström				
Analys	Resultat	Enhet	Mäto.	Metod/ref	
Torrsubstans	81.4	%	5%	SS-EN 12880:2000	a)
Bensen	< 0.0035	mg/kg Ts	30%	EPA 5021, Intern metod	a)
Toluen	< 0.10	mg/kg Ts	30%	EPA 5021, Intern metod	a)
Etylbensen	< 0.10	mg/kg Ts	30%	EPA 5021, Intern metod	a)
m/p/o-Xylen	< 0.10	mg/kg Ts	30%	EPA 5021, Intern metod	a)
Summa TEX	< 0.20	mg/kg Ts	30%	Beräknad från analyserad halt	a)
Alifater >C5-C8	< 5.0	mg/kg Ts	35%	SPI 2011	a)
Alifater >C8-C10	< 3.0	mg/kg Ts	35%	SPI 2011	a)
Alifater >C10-C12	< 5.0	mg/kg Ts	30%	SPI 2011	a)
Alifater >C12-C16	< 5.0	mg/kg Ts	30%	SPI 2011	a)
Summa Alifater >C5-C16	< 9.0	mg/kg Ts		Beräknad från analyserad halt	a)
Alifater >C16-C35	< 10	mg/kg Ts	30%	SPI 2011	a)
Aromater >C8-C10	< 4.0	mg/kg Ts	30%	SPI 2011	a)
Aromater >C10-C16	< 0.90	mg/kg Ts	20%	SPI 2011	a)
Metylkrysen/Metylbens(a)antracener	< 0.50	mg/kg Ts	25%	SIS: TK 535 N 012	a)
Metylpyrener/Metylfluorantener	< 0.50	mg/kg Ts	25%	SIS: TK 535 N 012	a)
Summa Aromater >C16-C35	< 0.50	mg/kg Ts	25%	SIS: TK 535 N 012	a)
Oljetyp < C10	Utgår				a)*
Oljetyp > C10	Utgår				a)*
Benso(a)antracen	< 0.030	mg/kg Ts	25%	SS-ISO 18287:2008, mod	a)
Krysen	< 0.030	mg/kg Ts	25%	SS-ISO 18287:2008, mod	a)
Benso(b,k)fluoranten	< 0.030	mg/kg Ts	25%	SS-ISO 18287:2008, mod	a)
Benso(a)pyren	< 0.030	mg/kg Ts	25%	SS-ISO 18287:2008, mod	a)
Indeno(1,2,3-cd)pyren	< 0.030	mg/kg Ts	25%	SS-ISO 18287:2008, mod	a)
Dibenso(a,h)antracen	< 0.030	mg/kg Ts	30%	SS-ISO 18287:2008, mod	a)

Förklaringar

Laboratoriet/laboratorierna är ackrediterade av respektive lands ackrediteringsorgan. Ej ackrediterade analyser är markerade med *

Mätosäkerheten, om inget annat anges, redovisas som utvidgad mätosäkerhet med täckningsfaktor 2. Undantag relaterat till analyser utförda utanför Sverige kan förekomma. Ytterligare upplysningar samt mätosäkerhet och detektionsnivåer för mikrobiologiska analyser lämnas på begäran.

Denna rapport får endast återges i sin helhet, om inte utförande laboratorium i förväg skriftligen godkänt annat. Resultaten relaterar endast till det insända provet.

AR-003v58

Naftalen	< 0.030	mg/kg Ts	25%	SS-ISO 18287:2008, mod	a)
Acenafitylen	< 0.030	mg/kg Ts	40%	SS-ISO 18287:2008, mod	a)
Acenaften	< 0.030	mg/kg Ts	25%	SS-ISO 18287:2008, mod	a)
Fluoren	< 0.030	mg/kg Ts	30%	SS-ISO 18287:2008, mod	a)
Fenantren	< 0.030	mg/kg Ts	25%	SS-ISO 18287:2008, mod	a)
Antracen	< 0.030	mg/kg Ts	25%	SS-ISO 18287:2008, mod	a)
Fluoranten	< 0.030	mg/kg Ts	25%	SS-ISO 18287:2008, mod	a)
Pyren	< 0.030	mg/kg Ts	25%	SS-ISO 18287:2008, mod	a)
Benso(g,h,i)perylene	< 0.030	mg/kg Ts	25%	SS-ISO 18287:2008, mod	a)
Summa PAH med låg molekylvikt	< 0.045	mg/kg Ts		Beräknad från analyserad halt	a)
Summa PAH med medelhög molekylvikt	< 0.075	mg/kg Ts		Beräknad från analyserad halt	a)
Summa PAH med hög molekylvikt	< 0.11	mg/kg Ts		Beräknad från analyserad halt	a)
Summa cancerogena PAH	< 0.090	mg/kg Ts		Beräknad från analyserad halt	a)
Summa övriga PAH	< 0.14	mg/kg Ts		Beräknad från analyserad halt	a)
Summa totala PAH16	< 0.23	mg/kg Ts		Beräknad från analyserad halt	a)
Arsenik As	< 2.3	mg/kg Ts	25%	SS 28311:2017mod/SS-EN ISO 17294-2:2016	a)
Barium Ba	91	mg/kg Ts	25%	SS 28311:2017mod/SS-EN ISO 11885:2009	a)
Bly Pb	17	mg/kg Ts	25%	SS 28311:2017mod/SS-EN ISO 11885:2009	a)
Kadmium Cd	< 0.20	mg/kg Ts	25%	SS 28311:2017mod/SS-EN ISO 11885:2009	a)
Kobolt Co	16	mg/kg Ts	25%	SS 28311:2017mod/SS-EN ISO 11885:2009	a)
Koppar Cu	33	mg/kg Ts	25%	SS 28311:2017mod/SS-EN ISO 11885:2009	a)
Krom Cr	46	mg/kg Ts	25%	SS 28311:2017mod/SS-EN ISO 11885:2009	a)
Kvicksilver Hg	0.014	mg/kg Ts	20%	SS 28311:2017mod/SS-EN ISO 17852:2008mod	a)
Nickel Ni	26	mg/kg Ts	25%	SS 28311:2017mod/SS-EN ISO 11885:2009	a)
Vanadin V	51	mg/kg Ts	25%	SS 28311:2017mod/SS-EN ISO 11885:2009	a)
Zink Zn	86	mg/kg Ts	25%	SS 28311:2017mod/SS-EN ISO 11885:2009	a)

Utförande laboratorium/underleverantör:

a) Eurofins Environment Testing Sweden AB, SWEDEN, ISO/IEC 17025:2017 SWEDAC 1125

Förklaringar

Laboratoriet/laboratorierna är ackrediterade av respektive lands ackrediteringsorgan. Ej ackrediterade analyser är markerade med *

Mätosäkerheten, om inget annat anges, redovisas som utvidgad mätosäkerhet med täckningsfaktor 2. Undantag relaterat till analyser utförda utanför Sverige kan förekomma. Ytterligare upplysningar samt mätosäkerhet och detektionsnivåer för mikrobiologiska analyser lämnas på begäran.

Denna rapport får endast återges i sin helhet, om inte utförande laboratorium i förväg skriftligen godkänt annat. Resultaten relaterar endast till det insända provet.

AR-003v58

Paola Nilson, Rapportansvarig

Denna rapport är elektroniskt validerad och signerad.

Förklaringar

Laboratoriet/laboratorierna är ackrediterade av respektive lands ackrediteringsorgan. Ej ackrediterade analyser är markerade med *

Mätosäkerheten, om inget annat anges, redovisas som utvidgad mätosäkerhet med täckningsfaktor 2. Undantag relaterat till analyser utförda utanför Sverige kan förekomma. Ytterligare upplysningar samt mätosäkerhet och detektionsnivåer för mikrobiologiska analyser lämnas på begäran.

Denna rapport får endast återges i sin helhet, om inte utförande laboratorium i förväg skriftligen godkänt annat. Resultaten relaterar endast till det insända provet.

WSP Env. F.O. Exploatering - Stockholm
 Globen [3656]
 Sanna Uimonen
 Arenavägen 7
 121 88 STOCKHOLM-GLOBEN

AR-21-SL-048747-01
EUSELI2-00861520

Kundnummer: SL8403011

 Uppdragsmärkn.
 10316404/Sanna Uimonen

Analysrapport

Provnummer:	177-2021-03180509	Provtagningsdatum	2021-03-17		
Provbeskrivning:		Provtagare	Rickard Wennström		
Matris:	Jord				
Provet ankom:	2021-03-18				
Utskriftsdatum:	2021-03-22				
Analyserna påbörjades:	2021-03-18				
Provmärkning:	21W08.1				
Provtagningsplats:	Fader Bergström				
Analys	Resultat	Enhet	Mäto.	Metod/ref	
Torrsubstans	82.1	%	5%	SS-EN 12880:2000	a)
Bensen	< 0.0035	mg/kg Ts	30%	EPA 5021, Intern metod	a)
Toluen	< 0.10	mg/kg Ts	30%	EPA 5021, Intern metod	a)
Etylbensen	< 0.10	mg/kg Ts	30%	EPA 5021, Intern metod	a)
m/p/o-Xylen	< 0.10	mg/kg Ts	30%	EPA 5021, Intern metod	a)
Summa TEX	< 0.20	mg/kg Ts	30%	Beräknad från analyserad halt	a)
Alifater >C5-C8	< 5.0	mg/kg Ts	35%	SPI 2011	a)
Alifater >C8-C10	< 3.0	mg/kg Ts	35%	SPI 2011	a)
Alifater >C10-C12	< 5.0	mg/kg Ts	30%	SPI 2011	a)
Alifater >C12-C16	< 5.0	mg/kg Ts	30%	SPI 2011	a)
Summa Alifater >C5-C16	< 9.0	mg/kg Ts		Beräknad från analyserad halt	a)
Alifater >C16-C35	18	mg/kg Ts	30%	SPI 2011	a)
Aromater >C8-C10	< 4.0	mg/kg Ts	30%	SPI 2011	a)
Aromater >C10-C16	< 0.90	mg/kg Ts	20%	SPI 2011	a)
Metylkrysener/Metylbens(a)antracener	< 0.50	mg/kg Ts	25%	SIS: TK 535 N 012	a)
Metylpyrener/Metylfluorantener	0.92	mg/kg Ts	25%	SIS: TK 535 N 012	a)
Summa Aromater >C16-C35	1.2	mg/kg Ts	25%	SIS: TK 535 N 012	a)
Oljetyp < C10	Utgår				a)*
Oljetyp > C10	ospec				a)*
Benso(a)antracen	0.71	mg/kg Ts	25%	SS-ISO 18287:2008, mod	a)
Krysen	0.56	mg/kg Ts	25%	SS-ISO 18287:2008, mod	a)
Benso(b,k)fluoranten	1.3	mg/kg Ts	25%	SS-ISO 18287:2008, mod	a)
Benso(a)pyren	0.64	mg/kg Ts	25%	SS-ISO 18287:2008, mod	a)
Indeno(1,2,3-cd)pyren	0.44	mg/kg Ts	25%	SS-ISO 18287:2008, mod	a)
Dibenso(a,h)antracen	0.12	mg/kg Ts	30%	SS-ISO 18287:2008, mod	a)

Förklaringar

Laboratoriet/laboratorierna är ackrediterade av respektive lands ackrediteringsorgan. Ej ackrediterade analyser är markerade med *

Mätosäkerheten, om inget annat anges, redovisas som utvidgad mätosäkerhet med täckningsfaktor 2. Undantag relaterat till analyser utförda utanför Sverige kan förekomma. Ytterligare upplysningar samt mätosäkerhet och detektionsnivåer för mikrobiologiska analyser lämnas på begäran.

Denna rapport får endast återges i sin helhet, om inte utförande laboratorium i förväg skriftligen godkänt annat. Resultaten relaterar endast till det insända provet.

AR-003v58

Sida 1 av 3

Naftalen	< 0.030	mg/kg Ts	25%	SS-ISO 18287:2008, mod	a)
Acenaftilen	< 0.030	mg/kg Ts	40%	SS-ISO 18287:2008, mod	a)
Acenaften	0.033	mg/kg Ts	25%	SS-ISO 18287:2008, mod	a)
Fluoren	0.069	mg/kg Ts	30%	SS-ISO 18287:2008, mod	a)
Fenantren	0.67	mg/kg Ts	25%	SS-ISO 18287:2008, mod	a)
Antracen	0.21	mg/kg Ts	25%	SS-ISO 18287:2008, mod	a)
Fluoranten	1.3	mg/kg Ts	25%	SS-ISO 18287:2008, mod	a)
Pyren	0.94	mg/kg Ts	25%	SS-ISO 18287:2008, mod	a)
Benso(g,h,i)perylene	0.36	mg/kg Ts	25%	SS-ISO 18287:2008, mod	a)
Summa PAH med låg molekylvikt	0.063	mg/kg Ts		Beräknad från analyserad halt	a)
Summa PAH med medelhög molekylvikt	3.2	mg/kg Ts		Beräknad från analyserad halt	a)
Summa PAH med hög molekylvikt	4.1	mg/kg Ts		Beräknad från analyserad halt	a)
Summa cancerogena PAH	3.8	mg/kg Ts		Beräknad från analyserad halt	a)
Summa övriga PAH	3.6	mg/kg Ts		Beräknad från analyserad halt	a)
Summa totala PAH16	7.4	mg/kg Ts		Beräknad från analyserad halt	a)
PCB 28	< 0.0020	mg/kg Ts	30%	SS-EN 16167:2018+AC:2019	a)
PCB 52	< 0.0020	mg/kg Ts	25%	SS-EN 16167:2018+AC:2019	a)
PCB 101	< 0.0020	mg/kg Ts	25%	SS-EN 16167:2018+AC:2019	a)
PCB 118	< 0.0020	mg/kg Ts	25%	SS-EN 16167:2018+AC:2019	a)
PCB 153	0.0022	mg/kg Ts	25%	SS-EN 16167:2018+AC:2019	a)
PCB 138	0.0026	mg/kg Ts	25%	SS-EN 16167:2018+AC:2019	a)
PCB 180	< 0.0020	mg/kg Ts	25%	SS-EN 16167:2018+AC:2019	a)
Summa PCB7	0.0098	mg/kg Ts		SS-EN 16167:2018+AC:2019	a)
Arsenik As	3.8	mg/kg Ts	25%	SS 28311:2017mod/SS-EN ISO 17294-2:2016	a)
Barium Ba	60	mg/kg Ts	25%	SS 28311:2017mod/SS-EN ISO 11885:2009	a)
Bly Pb	26	mg/kg Ts	25%	SS 28311:2017mod/SS-EN ISO 11885:2009	a)
Kadmium Cd	< 0.20	mg/kg Ts	25%	SS 28311:2017mod/SS-EN ISO 11885:2009	a)
Kobolt Co	9.3	mg/kg Ts	25%	SS 28311:2017mod/SS-EN ISO 11885:2009	a)
Koppar Cu	22	mg/kg Ts	25%	SS 28311:2017mod/SS-EN ISO 11885:2009	a)
Krom Cr	26	mg/kg Ts	25%	SS 28311:2017mod/SS-EN ISO 11885:2009	a)

Förklaringar

Laboratoriet/laboratorierna är ackrediterade av respektive lands ackrediteringsorgan. Ej ackrediterade analyser är markerade med *

AR-003v58

Mätosäkerheten, om inget annat anges, redovisas som utvidgad mätosäkerhet med täckningsfaktor 2. Undantag relaterat till analyser utförda utanför Sverige kan förekomma. Ytterligare upplysningar samt mätosäkerhet och detektionsnivåer för mikrobiologiska analyser lämnas på begäran.

Denna rapport får endast återges i sin helhet, om inte utförande laboratorium i förväg skriftligen godkänt annat. Resultaten relaterar endast till det insända provet.

Kvicksilver Hg	0.045	mg/kg Ts	20%	SS 28311:2017mod/SS-EN ISO 17852:2008mod	a)
Nickel Ni	15	mg/kg Ts	25%	SS 28311:2017mod/SS-EN ISO 11885:2009	a)
Vanadin V	38	mg/kg Ts	25%	SS 28311:2017mod/SS-EN ISO 11885:2009	a)
Zink Zn	77	mg/kg Ts	25%	SS 28311:2017mod/SS-EN ISO 11885:2009	a)

Utförande laboratorium/underleverantör:

a) Eurofins Environment Testing Sweden AB, SWEDEN, ISO/IEC 17025:2017 SWEDAC 1125

Paola Nilson, Rapportansvarig

Denna rapport är elektroniskt validerad och signerad.

Förklaringar

Laboratoriet/laboratorierna är ackrediterade av respektive lands ackrediteringsorgan. Ej ackrediterade analyser är markerade med *

Mätosäkerheten, om inget annat anges, redovisas som utvidgad mätosäkerhet med täckningsfaktor 2. Undantag relaterat till analyser utförda utanför Sverige kan förekomma. Ytterligare upplysningar samt mätosäkerhet och detektionsnivåer för mikrobiologiska analyser lämnas på begäran.

Denna rapport får endast återges i sin helhet, om inte utförande laboratorium i förväg skriftligen godkänt annat. Resultaten relaterar endast till det insända provet.

AR-003v58

Sida 3 av 3

WSP Env. F.O. Exploatering - Stockholm
 Globen [3656]
 Sanna Uimonen
 Arenavägen 7
 121 88 STOCKHOLM-GLOBEN

AR-21-SL-048611-01
EUSELI2-00861520

Kundnummer: SL8403011

 Uppdragsmärkn.
 10316404/Sanna Uimonen

Analysrapport

Provnummer:	177-2021-03180510	Provtagningsdatum	2021-03-17		
Provbeskrivning:		Provtagare	Rickard Wennström		
Matris:	Jord				
Provet ankom:	2021-03-18				
Utskriftsdatum:	2021-03-22				
Analyserna påbörjades:	2021-03-18				
Provmärkning:	21W08.2				
Provtagningsplats:	Fader Bergström				
Analys	Resultat	Enhet	Mäto.	Metod/ref	
Torrsubstans	84.2	%	5%	SS-EN 12880:2000	a)
Bensen	< 0.0035	mg/kg Ts	30%	EPA 5021, Intern metod	a)
Toluen	< 0.10	mg/kg Ts	30%	EPA 5021, Intern metod	a)
Etylbensen	< 0.10	mg/kg Ts	30%	EPA 5021, Intern metod	a)
m/p/o-Xylen	< 0.10	mg/kg Ts	30%	EPA 5021, Intern metod	a)
Summa TEX	< 0.20	mg/kg Ts	30%	Beräknad från analyserad halt	a)
Alifater >C5-C8	< 5.0	mg/kg Ts	35%	SPI 2011	a)
Alifater >C8-C10	< 3.0	mg/kg Ts	35%	SPI 2011	a)
Alifater >C10-C12	< 5.0	mg/kg Ts	30%	SPI 2011	a)
Alifater >C12-C16	< 5.0	mg/kg Ts	30%	SPI 2011	a)
Summa Alifater >C5-C16	< 9.0	mg/kg Ts		Beräknad från analyserad halt	a)
Alifater >C16-C35	13	mg/kg Ts	30%	SPI 2011	a)
Aromater >C8-C10	< 4.0	mg/kg Ts	30%	SPI 2011	a)
Aromater >C10-C16	< 0.90	mg/kg Ts	20%	SPI 2011	a)
Metylkysener/Metylbens(a)antracener	< 0.50	mg/kg Ts	25%	SIS: TK 535 N 012	a)
Metylpyrener/Metylfluorantener	< 0.50	mg/kg Ts	25%	SIS: TK 535 N 012	a)
Summa Aromater >C16-C35	< 0.50	mg/kg Ts	25%	SIS: TK 535 N 012	a)
Oljetyp < C10	Utgår				a)*
Oljetyp > C10	ospec				a)*
Benso(a)antracen	0.13	mg/kg Ts	25%	SS-ISO 18287:2008, mod	a)
Krysen	0.11	mg/kg Ts	25%	SS-ISO 18287:2008, mod	a)
Benso(b,k)fluoranten	0.26	mg/kg Ts	25%	SS-ISO 18287:2008, mod	a)
Benso(a)pyren	0.13	mg/kg Ts	25%	SS-ISO 18287:2008, mod	a)
Indeno(1,2,3-cd)pyren	0.087	mg/kg Ts	25%	SS-ISO 18287:2008, mod	a)
Dibenso(a,h)antracen	0.032	mg/kg Ts	30%	SS-ISO 18287:2008, mod	a)

Förklaringar

Laboratoriet/laboratorierna är ackrediterade av respektive lands ackrediteringsorgan. Ej ackrediterade analyser är markerade med *

Mätosäkerheten, om inget annat anges, redovisas som utvidgad mätosäkerhet med täckningsfaktor 2. Undantag relaterat till analyser utförda utanför Sverige kan förekomma. Ytterligare upplysningar samt mätosäkerhet och detektionsnivåer för mikrobiologiska analyser lämnas på begäran.

Denna rapport får endast återges i sin helhet, om inte utförande laboratorium i förväg skriftligen godkänt annat. Resultaten relaterar endast till det insända provet.

AR-003v58

Naftalen	< 0.030	mg/kg Ts	25%	SS-ISO 18287:2008, mod	a)
Acenafitylen	< 0.030	mg/kg Ts	40%	SS-ISO 18287:2008, mod	a)
Acenaften	< 0.030	mg/kg Ts	25%	SS-ISO 18287:2008, mod	a)
Fluoren	< 0.030	mg/kg Ts	30%	SS-ISO 18287:2008, mod	a)
Fenantren	0.12	mg/kg Ts	25%	SS-ISO 18287:2008, mod	a)
Antracen	0.036	mg/kg Ts	25%	SS-ISO 18287:2008, mod	a)
Fluoranten	0.25	mg/kg Ts	25%	SS-ISO 18287:2008, mod	a)
Pyren	0.20	mg/kg Ts	25%	SS-ISO 18287:2008, mod	a)
Benso(g,h,i)perylene	0.091	mg/kg Ts	25%	SS-ISO 18287:2008, mod	a)
Summa PAH med låg molekylvikt	< 0.045	mg/kg Ts		Beräknad från analyserad halt	a)
Summa PAH med medelhög molekylvikt	0.62	mg/kg Ts		Beräknad från analyserad halt	a)
Summa PAH med hög molekylvikt	0.84	mg/kg Ts		Beräknad från analyserad halt	a)
Summa cancerogena PAH	0.75	mg/kg Ts		Beräknad från analyserad halt	a)
Summa övriga PAH	0.76	mg/kg Ts		Beräknad från analyserad halt	a)
Summa totala PAH16	1.5	mg/kg Ts		Beräknad från analyserad halt	a)
Arsenik As	2.9	mg/kg Ts	25%	SS 28311:2017mod/SS-EN ISO 17294-2:2016	a)
Barium Ba	61	mg/kg Ts	25%	SS 28311:2017mod/SS-EN ISO 11885:2009	a)
Bly Pb	30	mg/kg Ts	25%	SS 28311:2017mod/SS-EN ISO 11885:2009	a)
Kadmium Cd	< 0.20	mg/kg Ts	25%	SS 28311:2017mod/SS-EN ISO 11885:2009	a)
Kobolt Co	9.5	mg/kg Ts	25%	SS 28311:2017mod/SS-EN ISO 11885:2009	a)
Koppar Cu	29	mg/kg Ts	25%	SS 28311:2017mod/SS-EN ISO 11885:2009	a)
Krom Cr	31	mg/kg Ts	25%	SS 28311:2017mod/SS-EN ISO 11885:2009	a)
Kviksilver Hg	0.073	mg/kg Ts	20%	SS 28311:2017mod/SS-EN ISO 17852:2008mod	a)
Nickel Ni	16	mg/kg Ts	25%	SS 28311:2017mod/SS-EN ISO 11885:2009	a)
Vanadin V	38	mg/kg Ts	25%	SS 28311:2017mod/SS-EN ISO 11885:2009	a)
Zink Zn	84	mg/kg Ts	25%	SS 28311:2017mod/SS-EN ISO 11885:2009	a)

Utförande laboratorium/underleverantör:

a) Eurofins Environment Testing Sweden AB, SWEDEN, ISO/IEC 17025:2017 SWEDAC 1125

Förklaringar

Laboratoriet/laboratorierna är ackrediterade av respektive lands ackrediteringsorgan. Ej ackrediterade analyser är markerade med *

Mätosäkerheten, om inget annat anges, redovisas som utvidgad mätosäkerhet med täckningsfaktor 2. Undantag relaterat till analyser utförda utanför Sverige kan förekomma. Ytterligare upplysningar samt mätosäkerhet och detektionsnivåer för mikrobiologiska analyser lämnas på begäran.

Denna rapport får endast återges i sin helhet, om inte utförande laboratorium i förväg skriftligen godkänt annat. Resultaten relaterar endast till det insända provet.

AR-003v58

Sida 2 av 3

Paola Nilson, Rapportansvarig

Denna rapport är elektroniskt validerad och signerad.

Förklaringar

Laboratoriet/laboratorierna är ackrediterade av respektive lands ackrediteringsorgan. Ej ackrediterade analyser är markerade med *

Mätosäkerheten, om inget annat anges, redovisas som utvidgad mätosäkerhet med täckningsfaktor 2. Undantag relaterat till analyser utförda utanför Sverige kan förekomma. Ytterligare upplysningar samt mätosäkerhet och detektionsnivåer för mikrobiologiska analyser lämnas på begäran.

Denna rapport får endast återges i sin helhet, om inte utförande laboratorium i förväg skriftligen godkänt annat. Resultaten relaterar endast till det insända provet.

AR-003v58

Sida 3 av 3

WSP Env. F.O. Exploatering - Stockholm
 Globen [3656]
 Sanna Uimonen
 Arenavägen 7
 121 88 STOCKHOLM-GLOBEN

AR-21-SL-048562-01
EUSELI2-00861520

Kundnummer: SL8403011

 Uppdragsmärkn.
 10316404/Sanna Uimonen

Analysrapport

Provnummer:	177-2021-03180514	Provtagningsdatum	2021-03-17		
Provbeskrivning:		Provtagare	Rickard Wennström		
Matris:	Jord				
Provet ankom:	2021-03-18				
Utskriftsdatum:	2021-03-22				
Analyserna påbörjades:	2021-03-18				
Provmärkning:	21W11.1				
Provtagningsplats:	Fader Bergström				
Analys	Resultat	Enhet	Mäto.	Metod/ref	
Torrsubstans	86.1	%	5%	SS-EN 12880:2000	a)
Bensen	< 0.0035	mg/kg Ts	30%	EPA 5021, Intern metod	a)
Toluen	< 0.10	mg/kg Ts	30%	EPA 5021, Intern metod	a)
Etylbensen	< 0.10	mg/kg Ts	30%	EPA 5021, Intern metod	a)
m/p/o-Xylen	< 0.10	mg/kg Ts	30%	EPA 5021, Intern metod	a)
Summa TEX	< 0.20	mg/kg Ts	30%	Beräknad från analyserad halt	a)
Alifater >C5-C8	< 5.0	mg/kg Ts	35%	SPI 2011	a)
Alifater >C8-C10	< 3.0	mg/kg Ts	35%	SPI 2011	a)
Alifater >C10-C12	< 5.0	mg/kg Ts	30%	SPI 2011	a)
Alifater >C12-C16	< 5.0	mg/kg Ts	30%	SPI 2011	a)
Summa Alifater >C5-C16	< 9.0	mg/kg Ts		Beräknad från analyserad halt	a)
Alifater >C16-C35	23	mg/kg Ts	30%	SPI 2011	a)
Aromater >C8-C10	< 4.0	mg/kg Ts	30%	SPI 2011	a)
Aromater >C10-C16	< 0.90	mg/kg Ts	20%	SPI 2011	a)
Metylkrysener/Metylbens(a)antracener	0.63	mg/kg Ts	25%	SIS: TK 535 N 012	a)
Metylpyrener/Metylfluorantener	1.4	mg/kg Ts	25%	SIS: TK 535 N 012	a)
Summa Aromater >C16-C35	2.0	mg/kg Ts	25%	SIS: TK 535 N 012	a)
Oljetyp < C10	Utgår				a)*
Oljetyp > C10	Ospec				a)*
Benso(a)antracen	1.0	mg/kg Ts	25%	SS-ISO 18287:2008, mod	a)
Krysen	0.77	mg/kg Ts	25%	SS-ISO 18287:2008, mod	a)
Benso(b,k)fluoranten	1.6	mg/kg Ts	25%	SS-ISO 18287:2008, mod	a)
Benso(a)pyren	0.88	mg/kg Ts	25%	SS-ISO 18287:2008, mod	a)
Indeno(1,2,3-cd)pyren	0.70	mg/kg Ts	25%	SS-ISO 18287:2008, mod	a)
Dibenso(a,h)antracen	0.14	mg/kg Ts	30%	SS-ISO 18287:2008, mod	a)

Förklaringar

Laboratoriet/laboratorierna är ackrediterade av respektive lands ackrediteringsorgan. Ej ackrediterade analyser är markerade med *

Mätosäkerheten, om inget annat anges, redovisas som utvidgad mätosäkerhet med täckningsfaktor 2. Undantag relaterat till analyser utförda utanför Sverige kan förekomma. Ytterligare upplysningar samt mätosäkerhet och detektionsnivåer för mikrobiologiska analyser lämnas på begäran.

Denna rapport får endast återges i sin helhet, om inte utförande laboratorium i förväg skriftligen godkänt annat. Resultaten relaterar endast till det insända provet.

AR-003v58

Naftalen	< 0.030	mg/kg Ts	25%	SS-ISO 18287:2008, mod	a)
Acenaflyten	0.081	mg/kg Ts	40%	SS-ISO 18287:2008, mod	a)
Acenafte	< 0.030	mg/kg Ts	25%	SS-ISO 18287:2008, mod	a)
Fluore	0.050	mg/kg Ts	30%	SS-ISO 18287:2008, mod	a)
Fenante	0.62	mg/kg Ts	25%	SS-ISO 18287:2008, mod	a)
Antracen	0.24	mg/kg Ts	25%	SS-ISO 18287:2008, mod	a)
Fluorante	1.7	mg/kg Ts	25%	SS-ISO 18287:2008, mod	a)
Pyren	1.2	mg/kg Ts	25%	SS-ISO 18287:2008, mod	a)
Benso(g,h,i)perylene	0.53	mg/kg Ts	25%	SS-ISO 18287:2008, mod	a)
Summa PAH med låg molekylvikt	0.11	mg/kg Ts		Beräknad från analyserad halt	a)
Summa PAH med medelhög molekylvikt	3.8	mg/kg Ts		Beräknad från analyserad halt	a)
Summa PAH med hög molekylvikt	5.6	mg/kg Ts		Beräknad från analyserad halt	a)
Summa cancerogena PAH	5.1	mg/kg Ts		Beräknad från analyserad halt	a)
Summa övriga PAH	4.5	mg/kg Ts		Beräknad från analyserad halt	a)
Summa totala PAH16	9.5	mg/kg Ts		Beräknad från analyserad halt	a)
PCB 28	< 0.0020	mg/kg Ts	30%	SS-EN 16167:2018+AC:2019	a)
PCB 52	< 0.0020	mg/kg Ts	25%	SS-EN 16167:2018+AC:2019	a)
PCB 101	< 0.0020	mg/kg Ts	25%	SS-EN 16167:2018+AC:2019	a)
PCB 118	< 0.0020	mg/kg Ts	25%	SS-EN 16167:2018+AC:2019	a)
PCB 153	< 0.0020	mg/kg Ts	25%	SS-EN 16167:2018+AC:2019	a)
PCB 138	< 0.0020	mg/kg Ts	25%	SS-EN 16167:2018+AC:2019	a)
PCB 180	< 0.0020	mg/kg Ts	25%	SS-EN 16167:2018+AC:2019	a)
Summa PCB7	< 0.0070	mg/kg Ts		SS-EN 16167:2018+AC:2019	a)
Arsenik As	< 2.1	mg/kg Ts	25%	SS 28311:2017mod/SS-EN ISO 17294-2:2016	a)
Barium Ba	51	mg/kg Ts	25%	SS 28311:2017mod/SS-EN ISO 11885:2009	a)
Bly Pb	28	mg/kg Ts	25%	SS 28311:2017mod/SS-EN ISO 11885:2009	a)
Kadmium Cd	< 0.20	mg/kg Ts	25%	SS 28311:2017mod/SS-EN ISO 11885:2009	a)
Kobolt Co	9.6	mg/kg Ts	25%	SS 28311:2017mod/SS-EN ISO 11885:2009	a)
Koppar Cu	21	mg/kg Ts	25%	SS 28311:2017mod/SS-EN ISO 11885:2009	a)
Krom Cr	29	mg/kg Ts	25%	SS 28311:2017mod/SS-EN ISO 11885:2009	a)

Förklaringar

Laboratoriet/laboratorierna är ackrediterade av respektive lands ackrediteringsorgan. Ej ackrediterade analyser är markerade med *

Mätosäkerheten, om inget annat anges, redovisas som utvidgad mätosäkerhet med täckningsfaktor 2. Undantag relaterat till analyser utförda utanför Sverige kan förekomma. Ytterligare upplysningar samt mätosäkerhet och detektionsnivåer för mikrobiologiska analyser lämnas på begäran.

Denna rapport får endast återges i sin helhet, om inte utförande laboratorium i förväg skriftligen godkänt annat. Resultaten relaterar endast till det insända provet.

AR-003v58

Kvicksilver Hg	0.020	mg/kg Ts	20%	SS 28311:2017mod/SS-EN ISO 17852:2008mod	a)
Nickel Ni	16	mg/kg Ts	25%	SS 28311:2017mod/SS-EN ISO 11885:2009	a)
Vanadin V	37	mg/kg Ts	25%	SS 28311:2017mod/SS-EN ISO 11885:2009	a)
Zink Zn	61	mg/kg Ts	25%	SS 28311:2017mod/SS-EN ISO 11885:2009	a)

Utförande laboratorium/underleverantör:

a) Eurofins Environment Testing Sweden AB, SWEDEN, ISO/IEC 17025:2017 SWEDAC 1125

Paola Nilson, Rapportansvarig

Denna rapport är elektroniskt validerad och signerad.

Förklaringar

Laboratoriet/laboratorierna är ackrediterade av respektive lands ackrediteringsorgan. Ej ackrediterade analyser är markerade med *

Mätosäkerheten, om inget annat anges, redovisas som utvidgad mätosäkerhet med täckningsfaktor 2. Undantag relaterat till analyser utförda utanför Sverige kan förekomma. Ytterligare upplysningar samt mätosäkerhet och detektionsnivåer för mikrobiologiska analyser lämnas på begäran.

Denna rapport får endast återges i sin helhet, om inte utförande laboratorium i förväg skriftligen godkänt annat. Resultaten relaterar endast till det insända provet.

AR-003v58

Sida 3 av 3

WSP Env. F.O. Exploatering - Stockholm
Globen [3656]
Sanna Uimonen
Arenavägen 7
121 88 STOCKHOLM-GLOBEN

AR-21-SL-048857-01

EUSELI2-00861520

Kundnummer: SL8403011

Uppdragsmärkn.
10316404/Sanna Uimonen

Analysrapport

Provnummer:	177-2021-03180516	Provtagningsdatum	2021-03-17		
Provbeskrivning:		Provtagare	Rickard Wennström		
Matris:	Jord				
Provet ankom:	2021-03-18				
Utskriftsdatum:	2021-03-22				
Analyserna påbörjades:	2021-03-18				
Provmärkning:	21W11.2				
Provtagningsplats:	Fader Bergström				
Analys	Resultat	Enhet	Mäto.	Metod/ref	
Torrsubstans	83.6	%	5%	SS-EN 12880:2000	a)
Bensen	< 0.0035	mg/kg Ts	30%	EPA 5021, Intern metod	a)
Toluen	< 0.10	mg/kg Ts	30%	EPA 5021, Intern metod	a)
Etylbensen	< 0.10	mg/kg Ts	30%	EPA 5021, Intern metod	a)
m/p/o-Xylen	< 0.10	mg/kg Ts	30%	EPA 5021, Intern metod	a)
Summa TEX	< 0.20	mg/kg Ts	30%	Beräknad från analyserad halt	a)
Alifater >C5-C8	< 5.0	mg/kg Ts	35%	SPI 2011	a)
Alifater >C8-C10	< 3.0	mg/kg Ts	35%	SPI 2011	a)
Alifater >C10-C12	< 5.0	mg/kg Ts	30%	SPI 2011	a)
Alifater >C12-C16	< 5.0	mg/kg Ts	30%	SPI 2011	a)
Summa Alifater >C5-C16	< 9.0	mg/kg Ts		Beräknad från analyserad halt	a)
Alifater >C16-C35	< 10	mg/kg Ts	30%	SPI 2011	a)
Aromater >C8-C10	< 4.0	mg/kg Ts	30%	SPI 2011	a)
Aromater >C10-C16	10	mg/kg Ts	20%	SPI 2011	a)
Metylkysener/Metylbens(a)antracener	7.6	mg/kg Ts	25%	SIS: TK 535 N 012	a)
Metylpyrener/Metylfluorantener	16	mg/kg Ts	25%	SIS: TK 535 N 012	a)
Summa Aromater >C16-C35	24	mg/kg Ts	25%	SIS: TK 535 N 012	a)
Oljetyp < C10	Utgår				a)*
Oljetyp > C10	Utgår				a)*
Benso(a)antracen	9.9	mg/kg Ts	25%	SS-ISO 18287:2008, mod	a)
Krysen	7.5	mg/kg Ts	25%	SS-ISO 18287:2008, mod	a)
Benso(b,k)fluoranten	14	mg/kg Ts	25%	SS-ISO 18287:2008, mod	a)
Benso(a)pyren	6.9	mg/kg Ts	25%	SS-ISO 18287:2008, mod	a)
Indeno(1,2,3-cd)pyren	4.3	mg/kg Ts	25%	SS-ISO 18287:2008, mod	a)
Dibenso(a,h)antracen	1.7	mg/kg Ts	30%	SS-ISO 18287:2008, mod	a)

Förklaringar

Laboratoriet/laboratorierna är ackrediterade av respektive lands ackrediteringsorgan. Ej ackrediterade analyser är markerade med *

Mätosäkerheten, om inget annat anges, redovisas som utvidgad mätosäkerhet med täckningsfaktor 2. Undantag relaterat till analyser utförda utanför Sverige kan förekomma. Ytterligare upplysningar samt mätosäkerhet och detektionsnivåer för mikrobiologiska analyser lämnas på begäran.

Denna rapport får endast återges i sin helhet, om inte utförande laboratorium i förväg skriftligen godkänt annat. Resultaten relaterar endast till det insända provet.

AR-003v58

Naftalen	0.21	mg/kg Ts	25%	SS-ISO 18287:2008, mod	a)
Acenaflylen	0.47	mg/kg Ts	40%	SS-ISO 18287:2008, mod	a)
Acenafte	1.6	mg/kg Ts	25%	SS-ISO 18287:2008, mod	a)
Fluoren	3.0	mg/kg Ts	30%	SS-ISO 18287:2008, mod	a)
Fenantren	14	mg/kg Ts	25%	SS-ISO 18287:2008, mod	a)
Antracen	5.4	mg/kg Ts	25%	SS-ISO 18287:2008, mod	a)
Fluoranten	18	mg/kg Ts	25%	SS-ISO 18287:2008, mod	a)
Pyren	13	mg/kg Ts	25%	SS-ISO 18287:2008, mod	a)
Benso(g,h,i)perylene	4.1	mg/kg Ts	25%	SS-ISO 18287:2008, mod	a)
Summa PAH med låg molekylvikt	2.3	mg/kg Ts		Beräknad från analyserad halt	a)
Summa PAH med medelhög molekylvikt	53	mg/kg Ts		Beräknad från analyserad halt	a)
Summa PAH med hög molekylvikt	48	mg/kg Ts		Beräknad från analyserad halt	a)
Summa cancerogena PAH	44	mg/kg Ts		Beräknad från analyserad halt	a)
Summa övriga PAH	60	mg/kg Ts		Beräknad från analyserad halt	a)
Summa totala PAH16	100	mg/kg Ts		Beräknad från analyserad halt	a)
Arsenik As	< 2.2	mg/kg Ts	25%	SS 28311:2017mod/SS-EN ISO 17294-2:2016	a)
Barium Ba	45	mg/kg Ts	25%	SS 28311:2017mod/SS-EN ISO 11885:2009	a)
Bly Pb	20	mg/kg Ts	25%	SS 28311:2017mod/SS-EN ISO 11885:2009	a)
Kadmium Cd	< 0.20	mg/kg Ts	25%	SS 28311:2017mod/SS-EN ISO 11885:2009	a)
Kobolt Co	8.1	mg/kg Ts	25%	SS 28311:2017mod/SS-EN ISO 11885:2009	a)
Koppar Cu	16	mg/kg Ts	25%	SS 28311:2017mod/SS-EN ISO 11885:2009	a)
Krom Cr	26	mg/kg Ts	25%	SS 28311:2017mod/SS-EN ISO 11885:2009	a)
Kvicksilver Hg	0.017	mg/kg Ts	20%	SS 28311:2017mod/SS-EN ISO 17852:2008mod	a)
Nickel Ni	14	mg/kg Ts	25%	SS 28311:2017mod/SS-EN ISO 11885:2009	a)
Vanadin V	32	mg/kg Ts	25%	SS 28311:2017mod/SS-EN ISO 11885:2009	a)
Zink Zn	48	mg/kg Ts	25%	SS 28311:2017mod/SS-EN ISO 11885:2009	a)

Utförande laboratorium/underleverantör:

a) Eurofins Environment Testing Sweden AB, SWEDEN, ISO/IEC 17025:2017 SWEDAC 1125

Förklaringar

Laboratoriet/laboratorierna är ackrediterade av respektive lands ackrediteringsorgan. Ej ackrediterade analyser är markerade med *

Mätosäkerheten, om inget annat anges, redovisas som utvidgad mätosäkerhet med täckningsfaktor 2. Undantag relaterat till analyser utförda utanför Sverige kan förekomma. Ytterligare upplysningar samt mätosäkerhet och detektionsnivåer för mikrobiologiska analyser lämnas på begäran.

Denna rapport får endast återges i sin helhet, om inte utförande laboratorium i förväg skriftligen godkänt annat. Resultaten relaterar endast till det insända provet.

Julia Josefsson, Rapportansvarig

Denna rapport är elektroniskt signerad.

Förklaringar

Laboratoriet/laboratorierna är ackrediterade av respektive lands ackrediteringsorgan. Ej ackrediterade analyser är markerade med *

Mätosäkerheten, om inget annat anges, redovisas som utvidgad mätosäkerhet med täckningsfaktor 2. Undantag relaterat till analyser utförda utanför Sverige kan förekomma. Ytterligare upplysningar samt mätosäkerhet och detektionsnivåer för mikrobiologiska analyser lämnas på begäran.

Denna rapport får endast återges i sin helhet, om inte utförande laboratorium i förväg skriftligen godkänt annat. Resultaten relaterar endast till det insända provet.

WSP Env. F.O. Exploatering - Stockholm
Globen [3656]
Sanna Uimonen
Arenavägen 7
121 88 STOCKHOLM-GLOBEN

AR-21-SL-048622-01

EUSELI2-00861520

Kundnummer: SL8403011

Uppdragsmärkn.
10316404/Sanna Uimonen

Analysrapport

Provnummer:	177-2021-03180518	Provtagningsdatum	2021-03-17		
Provbeskrivning:		Provtagare	Rickard Wennström		
Matris:	Jord				
Provet ankom:	2021-03-18				
Utskriftsdatum:	2021-03-22				
Analyserna påbörjades:	2021-03-18				
Provmärkning:	21W11.3				
Provtagningsplats:	Fader Bergström				
Analys	Resultat	Enhet	Mäto.	Metod/ref	
Torrsubstans	90.6	%	5%	SS-EN 12880:2000	a)
Bensen	< 0.0035	mg/kg Ts	30%	EPA 5021, Intern metod	a)
Toluen	< 0.10	mg/kg Ts	30%	EPA 5021, Intern metod	a)
Etylbensen	< 0.10	mg/kg Ts	30%	EPA 5021, Intern metod	a)
m/p/o-Xylen	< 0.10	mg/kg Ts	30%	EPA 5021, Intern metod	a)
Summa TEX	< 0.20	mg/kg Ts	30%	Beräknad från analyserad halt	a)
Alifater >C5-C8	< 5.0	mg/kg Ts	35%	SPI 2011	a)
Alifater >C8-C10	< 3.0	mg/kg Ts	35%	SPI 2011	a)
Alifater >C10-C12	< 5.0	mg/kg Ts	30%	SPI 2011	a)
Alifater >C12-C16	< 5.0	mg/kg Ts	30%	SPI 2011	a)
Summa Alifater >C5-C16	< 9.0	mg/kg Ts		Beräknad från analyserad halt	a)
Alifater >C16-C35	< 10	mg/kg Ts	30%	SPI 2011	a)
Aromater >C8-C10	< 4.0	mg/kg Ts	30%	SPI 2011	a)
Aromater >C10-C16	< 0.90	mg/kg Ts	20%	SPI 2011	a)
Metylkrysener/Metylbens(a)antracener	< 0.50	mg/kg Ts	25%	SIS: TK 535 N 012	a)
Metylpyrener/Metylfluorantener	< 0.50	mg/kg Ts	25%	SIS: TK 535 N 012	a)
Summa Aromater >C16-C35	< 0.50	mg/kg Ts	25%	SIS: TK 535 N 012	a)
Oljetyp < C10	Utgår				a)*
Oljetyp > C10	Utgår				a)*
Benso(a)antracen	0.16	mg/kg Ts	25%	SS-ISO 18287:2008, mod	a)
Krysen	0.12	mg/kg Ts	25%	SS-ISO 18287:2008, mod	a)
Benso(b,k)fluoranten	0.26	mg/kg Ts	25%	SS-ISO 18287:2008, mod	a)
Benso(a)pyren	0.14	mg/kg Ts	25%	SS-ISO 18287:2008, mod	a)
Indeno(1,2,3-cd)pyren	0.082	mg/kg Ts	25%	SS-ISO 18287:2008, mod	a)
Dibenso(a,h)antracen	0.031	mg/kg Ts	30%	SS-ISO 18287:2008, mod	a)

Förklaringar

Laboratoriet/laboratorierna är ackrediterade av respektive lands ackrediteringsorgan. Ej ackrediterade analyser är markerade med *

Mätosäkerheten, om inget annat anges, redovisas som utvidgad mätosäkerhet med täckningsfaktor 2. Undantag relaterat till analyser utförda utanför Sverige kan förekomma. Ytterligare upplysningar samt mätosäkerhet och detektionsnivåer för mikrobiologiska analyser lämnas på begäran.

Denna rapport får endast återges i sin helhet, om inte utförande laboratorium i förväg skriftligen godkänt annat. Resultaten relaterar endast till det insända provet.

AR-003v58

Naftalen	< 0.030	mg/kg Ts	25%	SS-ISO 18287:2008, mod	a)
Acenafitylen	< 0.030	mg/kg Ts	40%	SS-ISO 18287:2008, mod	a)
Acenaften	< 0.030	mg/kg Ts	25%	SS-ISO 18287:2008, mod	a)
Fluoren	< 0.030	mg/kg Ts	30%	SS-ISO 18287:2008, mod	a)
Fenantren	0.12	mg/kg Ts	25%	SS-ISO 18287:2008, mod	a)
Antracen	0.058	mg/kg Ts	25%	SS-ISO 18287:2008, mod	a)
Fluoranten	0.22	mg/kg Ts	25%	SS-ISO 18287:2008, mod	a)
Pyren	0.17	mg/kg Ts	25%	SS-ISO 18287:2008, mod	a)
Benso(g,h,i)perylene	0.082	mg/kg Ts	25%	SS-ISO 18287:2008, mod	a)
Summa PAH med låg molekylvikt	< 0.045	mg/kg Ts		Beräknad från analyserad halt	a)
Summa PAH med medelhög molekylvikt	0.58	mg/kg Ts		Beräknad från analyserad halt	a)
Summa PAH med hög molekylvikt	0.88	mg/kg Ts		Beräknad från analyserad halt	a)
Summa cancerogena PAH	0.79	mg/kg Ts		Beräknad från analyserad halt	a)
Summa övriga PAH	0.71	mg/kg Ts		Beräknad från analyserad halt	a)
Summa totala PAH16	1.5	mg/kg Ts		Beräknad från analyserad halt	a)
Arsenik As	< 2.0	mg/kg Ts	25%	SS 28311:2017mod/SS-EN ISO 17294-2:2016	a)
Barium Ba	23	mg/kg Ts	25%	SS 28311:2017mod/SS-EN ISO 11885:2009	a)
Bly Pb	7.0	mg/kg Ts	25%	SS 28311:2017mod/SS-EN ISO 11885:2009	a)
Kadmium Cd	< 0.20	mg/kg Ts	25%	SS 28311:2017mod/SS-EN ISO 11885:2009	a)
Kobolt Co	5.9	mg/kg Ts	25%	SS 28311:2017mod/SS-EN ISO 11885:2009	a)
Koppar Cu	12	mg/kg Ts	25%	SS 28311:2017mod/SS-EN ISO 11885:2009	a)
Krom Cr	26	mg/kg Ts	25%	SS 28311:2017mod/SS-EN ISO 11885:2009	a)
Kvikksilver Hg	< 0.010	mg/kg Ts	20%	SS 28311:2017mod/SS-EN ISO 17852:2008mod	a)
Nickel Ni	12	mg/kg Ts	25%	SS 28311:2017mod/SS-EN ISO 11885:2009	a)
Vanadin V	24	mg/kg Ts	25%	SS 28311:2017mod/SS-EN ISO 11885:2009	a)
Zink Zn	40	mg/kg Ts	25%	SS 28311:2017mod/SS-EN ISO 11885:2009	a)

Utförande laboratorium/underleverantör:

a) Eurofins Environment Testing Sweden AB, SWEDEN, ISO/IEC 17025:2017 SWEDAC 1125

Förklaringar

Laboratoriet/laboratorierna är ackrediterade av respektive lands ackrediteringsorgan. Ej ackrediterade analyser är markerade med *

Mätosäkerheten, om inget annat anges, redovisas som utvidgad mätosäkerhet med täckningsfaktor 2. Undantag relaterat till analyser utförda utanför Sverige kan förekomma. Ytterligare upplysningar samt mätosäkerhet och detektionsnivåer för mikrobiologiska analyser lämnas på begäran.

Denna rapport får endast återges i sin helhet, om inte utförande laboratorium i förväg skriftligen godkänt annat. Resultaten relaterar endast till det insända provet.

AR-003v58

Paola Nilson, Rapportansvarig

Denna rapport är elektroniskt validerad och signerad.

Förklaringar

Laboratoriet/laboratorierna är ackrediterade av respektive lands ackrediteringsorgan. Ej ackrediterade analyser är markerade med *

Mätosäkerheten, om inget annat anges, redovisas som utvidgad mätosäkerhet med täckningsfaktor 2. Undantag relaterat till analyser utförda utanför Sverige kan förekomma. Ytterligare upplysningar samt mätosäkerhet och detektionsnivåer för mikrobiologiska analyser lämnas på begäran.

Denna rapport får endast återges i sin helhet, om inte utförande laboratorium i förväg skriftligen godkänt annat. Resultaten relaterar endast till det insända provet.

WSP Env. F.O. Exploatering - Stockholm
Globen [3656]
Sanna Uimonen
Arenavägen 7
121 88 STOCKHOLM-GLOBEN

AR-21-SL-054905-01

EUSELI2-00861520

Kundnummer: SL8403011

Uppdragsmärkn.
10316404/Sanna Uimonen

Analysrapport

Provnummer:	177-2021-03180519	Provtagningsdatum	2021-03-17		
Provbeskrivning:		Provtagare	Rickard Wennström		
Matris:	Jord				
Provet ankom:	2021-03-18				
Utskriftsdatum:	2021-03-30				
Analyserna påbörjades:	2021-03-18				
Provmärkning:	21W12.1				
Provtagningsplats:	Fader Bergström				
Analys	Resultat	Enhet	Mäto.	Metod/ref	
Torrsubstans	82.4	%	10%	SS-EN 12880:2000	a)
Glödförlust	3.3	% Ts	10%	SS-EN 12879:2000	a)
TOC beräknat	1.9	% Ts		Beräknad från analyserad halt	a)
Bensen	< 0.0035	mg/kg Ts	30%	EPA 5021, Intern metod	a)
Toluen	< 0.10	mg/kg Ts	30%	EPA 5021, Intern metod	a)
Etylbensen	< 0.10	mg/kg Ts	30%	EPA 5021, Intern metod	a)
m/p/o-Xylen	< 0.10	mg/kg Ts	30%	EPA 5021, Intern metod	a)
Summa TEX	< 0.20	mg/kg Ts	30%	Beräknad från analyserad halt	a)
Alifater >C5-C8	< 5.0	mg/kg Ts	35%	SPI 2011	a)
Alifater >C8-C10	< 3.0	mg/kg Ts	35%	SPI 2011	a)
Alifater >C10-C12	< 5.0	mg/kg Ts	30%	SPI 2011	a)
Alifater >C12-C16	< 5.0	mg/kg Ts	30%	SPI 2011	a)
Summa Alifater >C5-C16	< 9.0	mg/kg Ts		Beräknad från analyserad halt	a)
Alifater >C16-C35	< 10	mg/kg Ts	30%	SPI 2011	a)
Aromater >C8-C10	< 4.0	mg/kg Ts	30%	SPI 2011	a)
Aromater >C10-C16	< 0.90	mg/kg Ts	20%	SPI 2011	a)
Metylkysener/Metylbenso(a)antracener	< 0.50	mg/kg Ts	25%	SIS: TK 535 N 012	a)
Metylpyrener/Metylfluorantener	< 0.50	mg/kg Ts	25%	SIS: TK 535 N 012	a)
Summa Aromater >C16-C35	< 0.50	mg/kg Ts	25%	SIS: TK 535 N 012	a)
Oljetyp < C10	Utgår				a)*
Oljetyp > C10	Utgår				a)*
Benso(a)antracen	0.13	mg/kg Ts	25%	SS-ISO 18287:2008, mod	a)
Krysen	0.13	mg/kg Ts	25%	SS-ISO 18287:2008, mod	a)
Benso(b,k)fluoranten	0.39	mg/kg Ts	25%	SS-ISO 18287:2008, mod	a)

Förklaringar

Laboratoriet/laboratorierna är ackrediterade av respektive lands ackrediteringsorgan. Ej ackrediterade analyser är markerade med *

Mätosäkerheten, om inget annat anges, redovisas som utvidgad mätosäkerhet med täckningsfaktor 2. Undantag relaterat till analyser utförda utanför Sverige kan förekomma. Ytterligare upplysningar samt mätosäkerhet och detektionsnivåer för mikrobiologiska analyser lämnas på begäran.

Denna rapport får endast återges i sin helhet, om inte utförande laboratorium i förväg skriftligen godkänt annat. Resultaten relaterar endast till det insända provet.

AR-003v58

Sida 1 av 3

Benso(a)pyren	0.22	mg/kg Ts	25%	SS-ISO 18287:2008, mod	a)
Indeno(1,2,3-cd)pyren	0.20	mg/kg Ts	25%	SS-ISO 18287:2008, mod	a)
Dibenso(a,h)antracen	0.034	mg/kg Ts	30%	SS-ISO 18287:2008, mod	a)
Naftalen	< 0.030	mg/kg Ts	25%	SS-ISO 18287:2008, mod	a)
Acenaftylen	< 0.030	mg/kg Ts	40%	SS-ISO 18287:2008, mod	a)
Acenaften	< 0.030	mg/kg Ts	25%	SS-ISO 18287:2008, mod	a)
Fluoren	< 0.030	mg/kg Ts	30%	SS-ISO 18287:2008, mod	a)
Fenantren	0.079	mg/kg Ts	25%	SS-ISO 18287:2008, mod	a)
Antracen	< 0.030	mg/kg Ts	25%	SS-ISO 18287:2008, mod	a)
Fluoranten	0.29	mg/kg Ts	25%	SS-ISO 18287:2008, mod	a)
Pyren	0.26	mg/kg Ts	25%	SS-ISO 18287:2008, mod	a)
Benso(g,h,i)perylene	0.15	mg/kg Ts	25%	SS-ISO 18287:2008, mod	a)
Summa PAH med låg molekylvikt	< 0.045	mg/kg Ts		Beräknad från analyserad halt	a)
Summa PAH med medelhög molekylvikt	0.66	mg/kg Ts		Beräknad från analyserad halt	a)
Summa PAH med hög molekylvikt	1.3	mg/kg Ts		Beräknad från analyserad halt	a)
Summa cancerogena PAH	1.1	mg/kg Ts		Beräknad från analyserad halt	a)
Summa övriga PAH	0.85	mg/kg Ts		Beräknad från analyserad halt	a)
Summa totala PAH16	2.0	mg/kg Ts		Beräknad från analyserad halt	a)
PCB 28	< 0.0020	mg/kg Ts	30%	SS-EN 16167:2018+AC:2019	a)
PCB 52	< 0.0020	mg/kg Ts	25%	SS-EN 16167:2018+AC:2019	a)
PCB 101	< 0.0020	mg/kg Ts	25%	SS-EN 16167:2018+AC:2019	a)
PCB 118	< 0.0020	mg/kg Ts	25%	SS-EN 16167:2018+AC:2019	a)
PCB 153	< 0.0020	mg/kg Ts	25%	SS-EN 16167:2018+AC:2019	a)
PCB 138	< 0.0020	mg/kg Ts	25%	SS-EN 16167:2018+AC:2019	a)
PCB 180	< 0.0020	mg/kg Ts	25%	SS-EN 16167:2018+AC:2019	a)
Summa PCB7	< 0.0070	mg/kg Ts		SS-EN 16167:2018+AC:2019	a)
Arsenik As	< 2.2	mg/kg Ts	25%	SS 28311:2017mod/SS-EN ISO 17294-2:2016	a)
Barium Ba	52	mg/kg Ts	25%	SS 28311:2017mod/SS-EN ISO 11885:2009	a)
Bly Pb	20	mg/kg Ts	25%	SS 28311:2017mod/SS-EN ISO 11885:2009	a)
Kadmium Cd	< 0.20	mg/kg Ts	25%	SS 28311:2017mod/SS-EN ISO 11885:2009	a)
Kobolt Co	9.2	mg/kg Ts	25%	SS 28311:2017mod/SS-EN ISO 11885:2009	a)

Förklaringar

Laboratoriet/laboratorierna är ackrediterade av respektive lands ackrediteringsorgan. Ej ackrediterade analyser är markerade med *

Mätosäkerheten, om inget annat anges, redovisas som utvidgad mätosäkerhet med täckningsfaktor 2. Undantag relaterat till analyser utförda utanför Sverige kan förekomma. Ytterligare upplysningar samt mätosäkerhet och detektionsnivåer för mikrobiologiska analyser lämnas på begäran.

Denna rapport får endast återges i sin helhet, om inte utförande laboratorium i förväg skriftligen godkänt annat. Resultaten relaterar endast till det insända provet.

AR-003v58

Koppar Cu	23	mg/kg Ts	25%	SS 28311:2017mod/SS-EN ISO 11885:2009	a)
Krom Cr	29	mg/kg Ts	25%	SS 28311:2017mod/SS-EN ISO 11885:2009	a)
Kvikksilver Hg	0.045	mg/kg Ts	20%	SS 28311:2017mod/SS-EN ISO 17852:2008mod	a)
Nickel Ni	16	mg/kg Ts	25%	SS 28311:2017mod/SS-EN ISO 11885:2009	a)
Vanadin V	36	mg/kg Ts	25%	SS 28311:2017mod/SS-EN ISO 11885:2009	a)
Zink Zn	59	mg/kg Ts	25%	SS 28311:2017mod/SS-EN ISO 11885:2009	a)

Utförande laboratorium/underleverantör:

a) Eurofins Environment Testing Sweden AB, SWEDEN, ISO/IEC 17025:2017 SWEDAC 1125

Paola Nilson, Rapportansvarig

Denna rapport är elektroniskt validerad och signerad.

Förklaringar

Laboratoriet/laboratorierna är ackrediterade av respektive lands ackrediteringsorgan. Ej ackrediterade analyser är markerade med *
Mätosäkerheten, om inget annat anges, redovisas som utvidgad mätosäkerhet med täckningsfaktor 2. Undantag relaterat till analyser utförda utanför Sverige kan förekomma. Ytterligare upplysningar samt mätosäkerhet och detektionsnivåer för mikrobiologiska analyser lämnas på begäran.

Denna rapport får endast återges i sin helhet, om inte utförande laboratorium i förväg skriftligen godkänt annat. Resultaten relaterar endast till det insända provet.

WSP Env. F.O. Exploatering - Stockholm
Globen [3656]
Sanna Uimonen
Arenavägen 7
121 88 STOCKHOLM-GLOBEN

AR-21-SL-048563-01

EUSELI2-00861520

Kundnummer: SL8403011

Uppdragsmärkn.
10316404/Sanna Uimonen

Analysrapport

Provnummer:	177-2021-03180522	Provtagningsdatum	2021-03-17		
Provbeskrivning:		Provtagare	Rickard Wennström		
Matris:	Jord				
Provet ankom:	2021-03-18				
Utskriftsdatum:	2021-03-22				
Analyserna påbörjades:	2021-03-18				
Provmärkning:	21W12.2				
Provtagningsplats:	Fader Bergström				
Analys	Resultat	Enhet	Mäto.	Metod/ref	
Torrsubstans	83.3	%	5%	SS-EN 12880:2000	a)
Bensen	< 0.0035	mg/kg Ts	30%	EPA 5021, Intern metod	a)
Toluen	< 0.10	mg/kg Ts	30%	EPA 5021, Intern metod	a)
Etylbensen	< 0.10	mg/kg Ts	30%	EPA 5021, Intern metod	a)
m/p/o-Xylen	< 0.10	mg/kg Ts	30%	EPA 5021, Intern metod	a)
Summa TEX	< 0.20	mg/kg Ts	30%	Beräknad från analyserad halt	a)
Alifater >C5-C8	< 5.0	mg/kg Ts	35%	SPI 2011	a)
Alifater >C8-C10	< 3.0	mg/kg Ts	35%	SPI 2011	a)
Alifater >C10-C12	< 5.0	mg/kg Ts	30%	SPI 2011	a)
Alifater >C12-C16	< 5.0	mg/kg Ts	30%	SPI 2011	a)
Summa Alifater >C5-C16	< 9.0	mg/kg Ts		Beräknad från analyserad halt	a)
Alifater >C16-C35	< 10	mg/kg Ts	30%	SPI 2011	a)
Aromater >C8-C10	< 4.0	mg/kg Ts	30%	SPI 2011	a)
Aromater >C10-C16	< 0.90	mg/kg Ts	20%	SPI 2011	a)
Metylkrysen/Metylbenso(a)antracener	0.69	mg/kg Ts	25%	SIS: TK 535 N 012	a)
Metylpyrener/Metylfluorantener	1.2	mg/kg Ts	25%	SIS: TK 535 N 012	a)
Summa Aromater >C16-C35	1.9	mg/kg Ts	25%	SIS: TK 535 N 012	a)
Oljetyp < C10	Utgår				a)*
Oljetyp > C10	Utgår				a)*
Benso(a)antracen	0.86	mg/kg Ts	25%	SS-ISO 18287:2008, mod	a)
Krysen	0.72	mg/kg Ts	25%	SS-ISO 18287:2008, mod	a)
Benso(b,k)fluoranten	1.8	mg/kg Ts	25%	SS-ISO 18287:2008, mod	a)
Benso(a)pyren	1.0	mg/kg Ts	25%	SS-ISO 18287:2008, mod	a)
Indeno(1,2,3-cd)pyren	0.86	mg/kg Ts	25%	SS-ISO 18287:2008, mod	a)
Dibenso(a,h)antracen	0.16	mg/kg Ts	30%	SS-ISO 18287:2008, mod	a)

Förklaringar

Laboratoriet/laboratorierna är ackrediterade av respektive lands ackrediteringsorgan. Ej ackrediterade analyser är markerade med *

Mätosäkerheten, om inget annat anges, redovisas som utvidgad mätosäkerhet med täckningsfaktor 2. Undantag relaterat till analyser utförda utanför Sverige kan förekomma. Ytterligare upplysningar samt mätosäkerhet och detektionsnivåer för mikrobiologiska analyser lämnas på begäran.

Denna rapport får endast återges i sin helhet, om inte utförande laboratorium i förväg skriftligen godkänt annat. Resultaten relaterar endast till det insända provet.

AR-003v58

Naftalen	< 0.030	mg/kg Ts	25%	SS-ISO 18287:2008, mod	a)
Acenaftilen	0.14	mg/kg Ts	40%	SS-ISO 18287:2008, mod	a)
Acenaften	0.033	mg/kg Ts	25%	SS-ISO 18287:2008, mod	a)
Fluoren	0.050	mg/kg Ts	30%	SS-ISO 18287:2008, mod	a)
Fenantren	0.39	mg/kg Ts	25%	SS-ISO 18287:2008, mod	a)
Antracen	0.21	mg/kg Ts	25%	SS-ISO 18287:2008, mod	a)
Fluoranten	1.2	mg/kg Ts	25%	SS-ISO 18287:2008, mod	a)
Pyren	0.98	mg/kg Ts	25%	SS-ISO 18287:2008, mod	a)
Benso(g,h,i)perylene	0.67	mg/kg Ts	25%	SS-ISO 18287:2008, mod	a)
Summa PAH med låg molekylvikt	0.19	mg/kg Ts		Beräknad från analyserad halt	a)
Summa PAH med medelhög molekylvikt	2.8	mg/kg Ts		Beräknad från analyserad halt	a)
Summa PAH med hög molekylvikt	6.1	mg/kg Ts		Beräknad från analyserad halt	a)
Summa cancerogena PAH	5.4	mg/kg Ts		Beräknad från analyserad halt	a)
Summa övriga PAH	3.7	mg/kg Ts		Beräknad från analyserad halt	a)
Summa totala PAH16	9.1	mg/kg Ts		Beräknad från analyserad halt	a)
PCB 28	< 0.0020	mg/kg Ts	30%	SS-EN 16167:2018+AC:2019	a)
PCB 52	< 0.0020	mg/kg Ts	25%	SS-EN 16167:2018+AC:2019	a)
PCB 101	< 0.0020	mg/kg Ts	25%	SS-EN 16167:2018+AC:2019	a)
PCB 118	< 0.0020	mg/kg Ts	25%	SS-EN 16167:2018+AC:2019	a)
PCB 153	< 0.0020	mg/kg Ts	25%	SS-EN 16167:2018+AC:2019	a)
PCB 138	< 0.0020	mg/kg Ts	25%	SS-EN 16167:2018+AC:2019	a)
PCB 180	< 0.0020	mg/kg Ts	25%	SS-EN 16167:2018+AC:2019	a)
Summa PCB7	< 0.0070	mg/kg Ts		SS-EN 16167:2018+AC:2019	a)
Arsenik As	< 2.2	mg/kg Ts	25%	SS 28311:2017mod/SS-EN ISO 17294-2:2016	a)
Barium Ba	63	mg/kg Ts	25%	SS 28311:2017mod/SS-EN ISO 11885:2009	a)
Bly Pb	34	mg/kg Ts	25%	SS 28311:2017mod/SS-EN ISO 11885:2009	a)
Kadmium Cd	< 0.20	mg/kg Ts	25%	SS 28311:2017mod/SS-EN ISO 11885:2009	a)
Kobolt Co	11	mg/kg Ts	25%	SS 28311:2017mod/SS-EN ISO 11885:2009	a)
Koppar Cu	27	mg/kg Ts	25%	SS 28311:2017mod/SS-EN ISO 11885:2009	a)
Krom Cr	31	mg/kg Ts	25%	SS 28311:2017mod/SS-EN ISO 11885:2009	a)

Förklaringar

Laboratoriet/laboratorierna är ackrediterade av respektive lands ackrediteringsorgan. Ej ackrediterade analyser är markerade med *

AR-003v58

Mätosäkerheten, om inget annat anges, redovisas som utvidgad mätosäkerhet med täckningsfaktor 2. Undantag relaterat till analyser utförda utanför Sverige kan förekomma. Ytterligare upplysningar samt mätosäkerhet och detektionsnivåer för mikrobiologiska analyser lämnas på begäran.

Denna rapport får endast återges i sin helhet, om inte utförande laboratorium i förväg skriftligen godkänt annat. Resultaten relaterar endast till det insända provet.

Kvicksilver Hg	0.050	mg/kg Ts	20%	SS 28311:2017mod/SS-EN ISO 17852:2008mod	a)
Nickel Ni	19	mg/kg Ts	25%	SS 28311:2017mod/SS-EN ISO 11885:2009	a)
Vanadin V	38	mg/kg Ts	25%	SS 28311:2017mod/SS-EN ISO 11885:2009	a)
Zink Zn	72	mg/kg Ts	25%	SS 28311:2017mod/SS-EN ISO 11885:2009	a)

Utförande laboratorium/underleverantör:

a) Eurofins Environment Testing Sweden AB, SWEDEN, ISO/IEC 17025:2017 SWEDAC 1125

Paola Nilson, Rapportansvarig

Denna rapport är elektroniskt validerad och signerad.

Förklaringar

Laboratoriet/laboratorierna är ackrediterade av respektive lands ackrediteringsorgan. Ej ackrediterade analyser är markerade med *

Mätosäkerheten, om inget annat anges, redovisas som utvidgad mätosäkerhet med täckningsfaktor 2. Undantag relaterat till analyser utförda utanför Sverige kan förekomma. Ytterligare upplysningar samt mätosäkerhet och detektionsnivåer för mikrobiologiska analyser lämnas på begäran.

Denna rapport får endast återges i sin helhet, om inte utförande laboratorium i förväg skriftligen godkänt annat. Resultaten relaterar endast till det insända provet.

AR-003v58

Sida 3 av 3

WSP Env. F.O. Exploatering - Stockholm
 Globen [3656]
 Sanna Uimonen
 Arenavägen 7
 121 88 STOCKHOLM-GLOBEN

AR-21-SL-048607-01
EUSELI2-00861520

Kundnummer: SL8403011

 Uppdragsmärkn.
 10316404/Sanna Uimonen

Analysrapport

Provnummer:	177-2021-03180523	Provtagningsdatum	2021-03-17
Provbeskrivning:		Provtagare	Rickard Wennström
Matris:	Jord		
Provet ankom:	2021-03-18		
Utskriftsdatum:	2021-03-22		
Analyserna påbörjades:	2021-03-18		
Provmärkning:	21W12.3		
Provtagningsplats:	Fader Bergström		

Analys	Resultat	Enhet	Mäto.	Metod/ref	
Torrsubstans	95.2	%	5%	SS-EN 12880:2000	a)
Bensen	< 0.0035	mg/kg Ts	30%	EPA 5021, Intern metod	a)
Toluen	< 0.10	mg/kg Ts	30%	EPA 5021, Intern metod	a)
Etylbensen	< 0.10	mg/kg Ts	30%	EPA 5021, Intern metod	a)
m/p/o-Xylen	< 0.10	mg/kg Ts	30%	EPA 5021, Intern metod	a)
Summa TEX	< 0.20	mg/kg Ts	30%	Beräknad från analyserad halt	a)
Alifater >C5-C8	< 5.0	mg/kg Ts	35%	SPI 2011	a)
Alifater >C8-C10	< 3.0	mg/kg Ts	35%	SPI 2011	a)
Alifater >C10-C12	< 5.0	mg/kg Ts	30%	SPI 2011	a)
Alifater >C12-C16	< 5.0	mg/kg Ts	30%	SPI 2011	a)
Summa Alifater >C5-C16	< 9.0	mg/kg Ts		Beräknad från analyserad halt	a)
Alifater >C16-C35	< 10	mg/kg Ts	30%	SPI 2011	a)
Aromater >C8-C10	< 4.0	mg/kg Ts	30%	SPI 2011	a)
Aromater >C10-C16	< 0.90	mg/kg Ts	20%	SPI 2011	a)
Metylkrysener/Metylbens(a)antracener	< 0.50	mg/kg Ts	25%	SIS: TK 535 N 012	a)
Metylpyrener/Metylfluorantener	< 0.50	mg/kg Ts	25%	SIS: TK 535 N 012	a)
Summa Aromater >C16-C35	< 0.50	mg/kg Ts	25%	SIS: TK 535 N 012	a)
Oljetyp < C10	Utgår				a)*
Oljetyp > C10	Utgår				a)*
Benso(a)antracen	0.35	mg/kg Ts	25%	SS-ISO 18287:2008, mod	a)
Krysen	0.27	mg/kg Ts	25%	SS-ISO 18287:2008, mod	a)
Benso(b,k)fluoranten	0.49	mg/kg Ts	25%	SS-ISO 18287:2008, mod	a)
Benso(a)pyren	0.26	mg/kg Ts	25%	SS-ISO 18287:2008, mod	a)
Indeno(1,2,3-cd)pyren	0.16	mg/kg Ts	25%	SS-ISO 18287:2008, mod	a)
Dibenso(a,h)antracen	0.052	mg/kg Ts	30%	SS-ISO 18287:2008, mod	a)

Förklaringar

Laboratoriet/laboratorierna är ackrediterade av respektive lands ackrediteringsorgan. Ej ackrediterade analyser är markerade med *

Mätosäkerheten, om inget annat anges, redovisas som utvidgad mätosäkerhet med täckningsfaktor 2. Undantag relaterat till analyser utförda utanför Sverige kan förekomma. Ytterligare upplysningar samt mätosäkerhet och detektionsnivåer för mikrobiologiska analyser lämnas på begäran.

Denna rapport får endast återges i sin helhet, om inte utförande laboratorium i förväg skriftligen godkänt annat. Resultaten relaterar endast till det insända provet.

AR-003v58

Sida 1 av 3

Naftalen	< 0.030	mg/kg Ts	25%	SS-ISO 18287:2008, mod	a)
Acenaflylen	< 0.030	mg/kg Ts	40%	SS-ISO 18287:2008, mod	a)
Acenafte	< 0.030	mg/kg Ts	25%	SS-ISO 18287:2008, mod	a)
Fluoren	0.064	mg/kg Ts	30%	SS-ISO 18287:2008, mod	a)
Fenantren	0.51	mg/kg Ts	25%	SS-ISO 18287:2008, mod	a)
Antracen	0.21	mg/kg Ts	25%	SS-ISO 18287:2008, mod	a)
Fluoranten	0.75	mg/kg Ts	25%	SS-ISO 18287:2008, mod	a)
Pyren	0.52	mg/kg Ts	25%	SS-ISO 18287:2008, mod	a)
Benso(g,h,i)perylene	0.15	mg/kg Ts	25%	SS-ISO 18287:2008, mod	a)
Summa PAH med låg molekylvikt	< 0.045	mg/kg Ts		Beräknad från analyserad halt	a)
Summa PAH med medelhög molekylvikt	2.1	mg/kg Ts		Beräknad från analyserad halt	a)
Summa PAH med hög molekylvikt	1.7	mg/kg Ts		Beräknad från analyserad halt	a)
Summa cancerogena PAH	1.6	mg/kg Ts		Beräknad från analyserad halt	a)
Summa övriga PAH	2.2	mg/kg Ts		Beräknad från analyserad halt	a)
Summa totala PAH16	3.8	mg/kg Ts		Beräknad från analyserad halt	a)
Arsenik As	< 1.9	mg/kg Ts	25%	SS 28311:2017mod/SS-EN ISO 17294-2:2016	a)
Barium Ba	19	mg/kg Ts	25%	SS 28311:2017mod/SS-EN ISO 11885:2009	a)
Bly Pb	6.2	mg/kg Ts	25%	SS 28311:2017mod/SS-EN ISO 11885:2009	a)
Kadmium Cd	< 0.20	mg/kg Ts	25%	SS 28311:2017mod/SS-EN ISO 11885:2009	a)
Kobolt Co	5.5	mg/kg Ts	25%	SS 28311:2017mod/SS-EN ISO 11885:2009	a)
Koppar Cu	11	mg/kg Ts	25%	SS 28311:2017mod/SS-EN ISO 11885:2009	a)
Krom Cr	18	mg/kg Ts	25%	SS 28311:2017mod/SS-EN ISO 11885:2009	a)
Kviksilver Hg	< 0.010	mg/kg Ts	20%	SS 28311:2017mod/SS-EN ISO 17852:2008mod	a)
Nickel Ni	10	mg/kg Ts	25%	SS 28311:2017mod/SS-EN ISO 11885:2009	a)
Vanadin V	21	mg/kg Ts	25%	SS 28311:2017mod/SS-EN ISO 11885:2009	a)
Zink Zn	34	mg/kg Ts	25%	SS 28311:2017mod/SS-EN ISO 11885:2009	a)

Utförande laboratorium/underleverantör:

a) Eurofins Environment Testing Sweden AB, SWEDEN, ISO/IEC 17025:2017 SWEDAC 1125

Förklaringar

Laboratoriet/laboratorierna är ackrediterade av respektive lands ackrediteringsorgan. Ej ackrediterade analyser är markerade med *

Mätosäkerheten, om inget annat anges, redovisas som utvidgad mätosäkerhet med täckningsfaktor 2. Undantag relaterat till analyser utförda utanför Sverige kan förekomma. Ytterligare upplysningar samt mätosäkerhet och detektionsnivåer för mikrobiologiska analyser lämnas på begäran.

Denna rapport får endast återges i sin helhet, om inte utförande laboratorium i förväg skriftligen godkänt annat. Resultaten relaterar endast till det insända provet.

AR-003v58

Paola Nilson, Rapportansvarig

Denna rapport är elektroniskt validerad och signerad.

Förklaringar

Laboratoriet/laboratorierna är ackrediterade av respektive lands ackrediteringsorgan. Ej ackrediterade analyser är markerade med *

Mätosäkerheten, om inget annat anges, redovisas som utvidgad mätosäkerhet med täckningsfaktor 2. Undantag relaterat till analyser utförda utanför Sverige kan förekomma. Ytterligare upplysningar samt mätosäkerhet och detektionsnivåer för mikrobiologiska analyser lämnas på begäran.

Denna rapport får endast återges i sin helhet, om inte utförande laboratorium i förväg skriftligen godkänt annat. Resultaten relaterar endast till det insända provet.

WSP Env. F.O. Exploatering - Stockholm
Globen [3656]
Sanna Uimonen
Arenavägen 7
121 88 STOCKHOLM-GLOBEN

AR-21-SL-048595-01

EUSELI2-00861520

Kundnummer: SL8403011

Uppdragsmärkn.
10316404/Sanna Uimonen

Analysrapport

Provnummer:	177-2021-03180524	Provtagningsdatum	2021-03-17		
Provbeskrivning:		Provtagare	Rickard Wennström		
Matris:	Jord				
Provet ankom:	2021-03-18				
Utskriftsdatum:	2021-03-22				
Analyserna påbörjades:	2021-03-18				
Provmärkning:	21W13.1				
Provtagningsplats:	Fader Bergström				
Analys	Resultat	Enhet	Mäto.	Metod/ref	
Torrsubstans	82.1	%	5%	SS-EN 12880:2000	a)
Bensen	< 0.0035	mg/kg Ts	30%	EPA 5021, Intern metod	a)
Toluen	< 0.10	mg/kg Ts	30%	EPA 5021, Intern metod	a)
Etylbensen	< 0.10	mg/kg Ts	30%	EPA 5021, Intern metod	a)
m/p/o-Xylen	< 0.10	mg/kg Ts	30%	EPA 5021, Intern metod	a)
Summa TEX	< 0.20	mg/kg Ts	30%	Beräknad från analyserad halt	a)
Alifater >C5-C8	< 5.0	mg/kg Ts	35%	SPI 2011	a)
Alifater >C8-C10	< 3.0	mg/kg Ts	35%	SPI 2011	a)
Alifater >C10-C12	< 5.0	mg/kg Ts	30%	SPI 2011	a)
Alifater >C12-C16	< 5.0	mg/kg Ts	30%	SPI 2011	a)
Summa Alifater >C5-C16	< 9.0	mg/kg Ts		Beräknad från analyserad halt	a)
Alifater >C16-C35	< 10	mg/kg Ts	30%	SPI 2011	a)
Aromater >C8-C10	< 4.0	mg/kg Ts	30%	SPI 2011	a)
Aromater >C10-C16	< 0.90	mg/kg Ts	20%	SPI 2011	a)
Metylkrysen/Metylbenso(a)antracener	< 0.50	mg/kg Ts	25%	SIS: TK 535 N 012	a)
Metylpyrener/Metylfluorantener	< 0.50	mg/kg Ts	25%	SIS: TK 535 N 012	a)
Summa Aromater >C16-C35	< 0.50	mg/kg Ts	25%	SIS: TK 535 N 012	a)
Oljetyp < C10	Utgår				a)*
Oljetyp > C10	Utgår				a)*
Benso(a)antracen	0.046	mg/kg Ts	25%	SS-ISO 18287:2008, mod	a)
Krysen	0.045	mg/kg Ts	25%	SS-ISO 18287:2008, mod	a)
Benso(b,k)fluoranten	0.14	mg/kg Ts	25%	SS-ISO 18287:2008, mod	a)
Benso(a)pyren	0.074	mg/kg Ts	25%	SS-ISO 18287:2008, mod	a)
Indeno(1,2,3-cd)pyren	0.058	mg/kg Ts	25%	SS-ISO 18287:2008, mod	a)
Dibenso(a,h)antracen	< 0.030	mg/kg Ts	30%	SS-ISO 18287:2008, mod	a)

Förklaringar

Laboratoriet/laboratorierna är ackrediterade av respektive lands ackrediteringsorgan. Ej ackrediterade analyser är markerade med *

Mätosäkerheten, om inget annat anges, redovisas som utvidgad mätosäkerhet med täckningsfaktor 2. Undantag relaterat till analyser utförda utanför Sverige kan förekomma. Ytterligare upplysningar samt mätosäkerhet och detektionsnivåer för mikrobiologiska analyser lämnas på begäran.

Denna rapport får endast återges i sin helhet, om inte utförande laboratorium i förväg skriftligen godkänt annat. Resultaten relaterar endast till det insända provet.

AR-003v58

Naftalen	< 0.030	mg/kg Ts	25%	SS-ISO 18287:2008, mod	a)
Acenafitylen	< 0.030	mg/kg Ts	40%	SS-ISO 18287:2008, mod	a)
Acenaften	< 0.030	mg/kg Ts	25%	SS-ISO 18287:2008, mod	a)
Fluoren	< 0.030	mg/kg Ts	30%	SS-ISO 18287:2008, mod	a)
Fenantren	0.035	mg/kg Ts	25%	SS-ISO 18287:2008, mod	a)
Antracen	< 0.030	mg/kg Ts	25%	SS-ISO 18287:2008, mod	a)
Fluoranten	0.080	mg/kg Ts	25%	SS-ISO 18287:2008, mod	a)
Pyren	0.070	mg/kg Ts	25%	SS-ISO 18287:2008, mod	a)
Benso(g,h,i)perylene	0.059	mg/kg Ts	25%	SS-ISO 18287:2008, mod	a)
Summa PAH med låg molekylvikt	< 0.045	mg/kg Ts		Beräknad från analyserad halt	a)
Summa PAH med medelhög molekylvikt	0.22	mg/kg Ts		Beräknad från analyserad halt	a)
Summa PAH med hög molekylvikt	0.44	mg/kg Ts		Beräknad från analyserad halt	a)
Summa cancerogena PAH	0.38	mg/kg Ts		Beräknad från analyserad halt	a)
Summa övriga PAH	0.32	mg/kg Ts		Beräknad från analyserad halt	a)
Summa totala PAH16	0.70	mg/kg Ts		Beräknad från analyserad halt	a)
Arsenik As	< 2.2	mg/kg Ts	25%	SS 28311:2017mod/SS-EN ISO 17294-2:2016	a)
Barium Ba	59	mg/kg Ts	25%	SS 28311:2017mod/SS-EN ISO 11885:2009	a)
Bly Pb	16	mg/kg Ts	25%	SS 28311:2017mod/SS-EN ISO 11885:2009	a)
Kadmium Cd	< 0.20	mg/kg Ts	25%	SS 28311:2017mod/SS-EN ISO 11885:2009	a)
Kobolt Co	9.1	mg/kg Ts	25%	SS 28311:2017mod/SS-EN ISO 11885:2009	a)
Koppar Cu	25	mg/kg Ts	25%	SS 28311:2017mod/SS-EN ISO 11885:2009	a)
Krom Cr	25	mg/kg Ts	25%	SS 28311:2017mod/SS-EN ISO 11885:2009	a)
Kvicksilver Hg	0.055	mg/kg Ts	20%	SS 28311:2017mod/SS-EN ISO 17852:2008mod	a)
Nickel Ni	17	mg/kg Ts	25%	SS 28311:2017mod/SS-EN ISO 11885:2009	a)
Vanadin V	34	mg/kg Ts	25%	SS 28311:2017mod/SS-EN ISO 11885:2009	a)
Zink Zn	68	mg/kg Ts	25%	SS 28311:2017mod/SS-EN ISO 11885:2009	a)

Utförande laboratorium/underleverantör:

a) Eurofins Environment Testing Sweden AB, SWEDEN, ISO/IEC 17025:2017 SWEDAC 1125

Förklaringar

Laboratoriet/laboratorierna är ackrediterade av respektive lands ackrediteringsorgan. Ej ackrediterade analyser är markerade med *

Mätosäkerheten, om inget annat anges, redovisas som utvidgad mätosäkerhet med täckningsfaktor 2. Undantag relaterat till analyser utförda utanför Sverige kan förekomma. Ytterligare upplysningar samt mätosäkerhet och detektionsnivåer för mikrobiologiska analyser lämnas på begäran.

Denna rapport får endast återges i sin helhet, om inte utförande laboratorium i förväg skriftligen godkänt annat. Resultaten relaterar endast till det insända provet.

AR-003v58

Paola Nilson, Rapportansvarig

Denna rapport är elektroniskt validerad och signerad.

Förklaringar

Laboratoriet/laboratorierna är ackrediterade av respektive lands ackrediteringsorgan. Ej ackrediterade analyser är markerade med *

Mätosäkerheten, om inget annat anges, redovisas som utvidgad mätosäkerhet med täckningsfaktor 2. Undantag relaterat till analyser utförda utanför Sverige kan förekomma. Ytterligare upplysningar samt mätosäkerhet och detektionsnivåer för mikrobiologiska analyser lämnas på begäran.

Denna rapport får endast återges i sin helhet, om inte utförande laboratorium i förväg skriftligen godkänt annat. Resultaten relaterar endast till det insända provet.

WSP Env. F.O. Exploatering - Stockholm
 Globen [3656]
 Sanna Uimonen
 Arenavägen 7
 121 88 STOCKHOLM-GLOBEN

AR-21-SL-048811-01
EUSELI2-00861520

Kundnummer: SL8403011

 Uppdragsmärkn.
 10316404/Sanna Uimonen

Analysrapport

Provnummer:	177-2021-03180525	Provtagningsdatum	2021-03-17		
Provbeskrivning:		Provtagare	Rickard Wennström		
Matris:	Jord				
Provet ankom:	2021-03-18				
Utskriftsdatum:	2021-03-22				
Analyserna påbörjades:	2021-03-18				
Provmärkning:	21W13.2				
Provtagningsplats:	Fader Bergström				
Analys	Resultat	Enhet	Mäto.	Metod/ref	
Torrsubstans	86.6	%	5%	SS-EN 12880:2000	a)
Bensen	< 0.0035	mg/kg Ts	30%	EPA 5021, Intern metod	a)
Toluen	< 0.10	mg/kg Ts	30%	EPA 5021, Intern metod	a)
Etylbensen	< 0.10	mg/kg Ts	30%	EPA 5021, Intern metod	a)
m/p/o-Xylen	< 0.10	mg/kg Ts	30%	EPA 5021, Intern metod	a)
Summa TEX	< 0.20	mg/kg Ts	30%	Beräknad från analyserad halt	a)
Alifater >C5-C8	< 5.0	mg/kg Ts	35%	SPI 2011	a)
Alifater >C8-C10	< 3.0	mg/kg Ts	35%	SPI 2011	a)
Alifater >C10-C12	< 5.0	mg/kg Ts	30%	SPI 2011	a)
Alifater >C12-C16	< 5.0	mg/kg Ts	30%	SPI 2011	a)
Summa Alifater >C5-C16	< 9.0	mg/kg Ts		Beräknad från analyserad halt	a)
Alifater >C16-C35	< 10	mg/kg Ts	30%	SPI 2011	a)
Aromater >C8-C10	< 4.0	mg/kg Ts	30%	SPI 2011	a)
Aromater >C10-C16	< 0.90	mg/kg Ts	20%	SPI 2011	a)
Metylkrysener/Metylbens(a)antracener	< 0.50	mg/kg Ts	25%	SIS: TK 535 N 012	a)
Metylpyrener/Metylfluorantener	< 0.50	mg/kg Ts	25%	SIS: TK 535 N 012	a)
Summa Aromater >C16-C35	< 0.50	mg/kg Ts	25%	SIS: TK 535 N 012	a)
Oljetyp < C10	Utgår				a)*
Oljetyp > C10	Utgår				a)*
Benso(a)antracen	< 0.030	mg/kg Ts	25%	SS-ISO 18287:2008, mod	a)
Krysen	< 0.030	mg/kg Ts	25%	SS-ISO 18287:2008, mod	a)
Benso(b,k)fluoranten	< 0.030	mg/kg Ts	25%	SS-ISO 18287:2008, mod	a)
Benso(a)pyren	< 0.030	mg/kg Ts	25%	SS-ISO 18287:2008, mod	a)
Indeno(1,2,3-cd)pyren	< 0.030	mg/kg Ts	25%	SS-ISO 18287:2008, mod	a)
Dibenso(a,h)antracen	< 0.030	mg/kg Ts	30%	SS-ISO 18287:2008, mod	a)

Förklaringar

Laboratoriet/laboratorierna är ackrediterade av respektive lands ackrediteringsorgan. Ej ackrediterade analyser är markerade med *

Mätosäkerheten, om inget annat anges, redovisas som utvidgad mätosäkerhet med täckningsfaktor 2. Undantag relaterat till analyser utförda utanför Sverige kan förekomma. Ytterligare upplysningar samt mätosäkerhet och detektionsnivåer för mikrobiologiska analyser lämnas på begäran.

Denna rapport får endast återges i sin helhet, om inte utförande laboratorium i förväg skriftligen godkänt annat. Resultaten relaterar endast till det insända provet.

AR-003v58

Naftalen	< 0.030	mg/kg Ts	25%	SS-ISO 18287:2008, mod	a)
Acenaftylen	< 0.030	mg/kg Ts	40%	SS-ISO 18287:2008, mod	a)
Acenaften	< 0.030	mg/kg Ts	25%	SS-ISO 18287:2008, mod	a)
Fluoren	< 0.030	mg/kg Ts	30%	SS-ISO 18287:2008, mod	a)
Fenantren	< 0.030	mg/kg Ts	25%	SS-ISO 18287:2008, mod	a)
Antracen	< 0.030	mg/kg Ts	25%	SS-ISO 18287:2008, mod	a)
Fluoranten	< 0.030	mg/kg Ts	25%	SS-ISO 18287:2008, mod	a)
Pyren	< 0.030	mg/kg Ts	25%	SS-ISO 18287:2008, mod	a)
Benso(g,h,i)perylen	< 0.030	mg/kg Ts	25%	SS-ISO 18287:2008, mod	a)
Summa PAH med låg molekylvikt	< 0.045	mg/kg Ts		Beräknad från analyserad halt	a)
Summa PAH med medelhög molekylvikt	< 0.075	mg/kg Ts		Beräknad från analyserad halt	a)
Summa PAH med hög molekylvikt	< 0.11	mg/kg Ts		Beräknad från analyserad halt	a)
Summa cancerogena PAH	< 0.090	mg/kg Ts		Beräknad från analyserad halt	a)
Summa övriga PAH	< 0.14	mg/kg Ts		Beräknad från analyserad halt	a)
Summa totala PAH16	< 0.23	mg/kg Ts		Beräknad från analyserad halt	a)
Arsenik As	< 2.1	mg/kg Ts	25%	SS 28311:2017mod/SS-EN ISO 17294-2:2016	a)
Barium Ba	21	mg/kg Ts	25%	SS 28311:2017mod/SS-EN ISO 11885:2009	a)
Bly Pb	5.6	mg/kg Ts	25%	SS 28311:2017mod/SS-EN ISO 11885:2009	a)
Kadmium Cd	< 0.20	mg/kg Ts	25%	SS 28311:2017mod/SS-EN ISO 11885:2009	a)
Kobolt Co	4.0	mg/kg Ts	25%	SS 28311:2017mod/SS-EN ISO 11885:2009	a)
Koppar Cu	2.6	mg/kg Ts	25%	SS 28311:2017mod/SS-EN ISO 11885:2009	a)
Krom Cr	9.1	mg/kg Ts	25%	SS 28311:2017mod/SS-EN ISO 11885:2009	a)
Kvicksilver Hg	0.013	mg/kg Ts	20%	SS 28311:2017mod/SS-EN ISO 17852:2008mod	a)
Nickel Ni	5.4	mg/kg Ts	25%	SS 28311:2017mod/SS-EN ISO 11885:2009	a)
Vanadin V	14	mg/kg Ts	25%	SS 28311:2017mod/SS-EN ISO 11885:2009	a)
Zink Zn	25	mg/kg Ts	25%	SS 28311:2017mod/SS-EN ISO 11885:2009	a)

Utförande laboratorium/underleverantör:

a) Eurofins Environment Testing Sweden AB, SWEDEN, ISO/IEC 17025:2017 SWEDAC 1125

Förklaringar

Laboratoriet/laboratorierna är ackrediterade av respektive lands ackrediteringsorgan. Ej ackrediterade analyser är markerade med *

Mätosäkerheten, om inget annat anges, redovisas som utvidgad mätosäkerhet med täckningsfaktor 2. Undantag relaterat till analyser utförda utanför Sverige kan förekomma. Ytterligare upplysningar samt mätosäkerhet och detektionsnivåer för mikrobiologiska analyser lämnas på begäran.

Denna rapport får endast återges i sin helhet, om inte utförande laboratorium i förväg skriftligen godkänt annat. Resultaten relaterar endast till det insända provet.

AR-003v58

Sida 2 av 3

Paola Nilson, Rapportansvarig

Denna rapport är elektroniskt validerad och signerad.

Förklaringar

Laboratoriet/laboratorierna är ackrediterade av respektive lands ackrediteringsorgan. Ej ackrediterade analyser är markerade med *

Mätosäkerheten, om inget annat anges, redovisas som utvidgad mätosäkerhet med täckningsfaktor 2. Undantag relaterat till analyser utförda utanför Sverige kan förekomma. Ytterligare upplysningar samt mätosäkerhet och detektionsnivåer för mikrobiologiska analyser lämnas på begäran.

Denna rapport får endast återges i sin helhet, om inte utförande laboratorium i förväg skriftligen godkänt annat. Resultaten relaterar endast till det insända provet.

WSP Env. F.O. Exploatering - Stockholm
 Globen [3656]
 Sanna Uimonen
 Arenavägen 7
 121 88 STOCKHOLM-GLOBEN

AR-21-SL-048748-01
EUSELI2-00861520

Kundnummer: SL8403011

 Uppdragsmärkn.
 10316404/Sanna Uimonen

Analysrapport

Provnummer:	177-2021-03180526	Provtagningsdatum	2021-03-17		
Provbeskrivning:		Provtagare	Rickard Wennström		
Matris:	Jord				
Provet ankom:	2021-03-18				
Utskriftsdatum:	2021-03-22				
Analyserna påbörjades:	2021-03-18				
Provmärkning:	21W14.1				
Provtagningsplats:	Fader Bergström				
Analys	Resultat	Enhet	Mäto.	Metod/ref	
Torrsubstans	93.4	%	5%	SS-EN 12880:2000	a)
Bensen	< 0.0035	mg/kg Ts	30%	EPA 5021, Intern metod	a)
Toluen	< 0.10	mg/kg Ts	30%	EPA 5021, Intern metod	a)
Etylbensen	< 0.10	mg/kg Ts	30%	EPA 5021, Intern metod	a)
m/p/o-Xylen	< 0.10	mg/kg Ts	30%	EPA 5021, Intern metod	a)
Summa TEX	< 0.20	mg/kg Ts	30%	Beräknad från analyserad halt	a)
Alifater >C5-C8	< 5.0	mg/kg Ts	35%	SPI 2011	a)
Alifater >C8-C10	< 3.0	mg/kg Ts	35%	SPI 2011	a)
Alifater >C10-C12	< 5.0	mg/kg Ts	30%	SPI 2011	a)
Alifater >C12-C16	< 5.0	mg/kg Ts	30%	SPI 2011	a)
Summa Alifater >C5-C16	< 9.0	mg/kg Ts		Beräknad från analyserad halt	a)
Alifater >C16-C35	< 10	mg/kg Ts	30%	SPI 2011	a)
Aromater >C8-C10	< 4.0	mg/kg Ts	30%	SPI 2011	a)
Aromater >C10-C16	< 0.90	mg/kg Ts	20%	SPI 2011	a)
Metylkrysener/Metylbens(a)antracener	< 0.50	mg/kg Ts	25%	SIS: TK 535 N 012	a)
Metylpyrener/Metylfluorantener	< 0.50	mg/kg Ts	25%	SIS: TK 535 N 012	a)
Summa Aromater >C16-C35	< 0.50	mg/kg Ts	25%	SIS: TK 535 N 012	a)
Oljetyp < C10	Utgår				a)*
Oljetyp > C10	Utgår				a)*
Benso(a)antracen	< 0.030	mg/kg Ts	25%	SS-ISO 18287:2008, mod	a)
Krysen	< 0.030	mg/kg Ts	25%	SS-ISO 18287:2008, mod	a)
Benso(b,k)fluoranten	0.032	mg/kg Ts	25%	SS-ISO 18287:2008, mod	a)
Benso(a)pyren	< 0.030	mg/kg Ts	25%	SS-ISO 18287:2008, mod	a)
Indeno(1,2,3-cd)pyren	< 0.030	mg/kg Ts	25%	SS-ISO 18287:2008, mod	a)
Dibenso(a,h)antracen	< 0.030	mg/kg Ts	30%	SS-ISO 18287:2008, mod	a)

Förklaringar

Laboratoriet/laboratorierna är ackrediterade av respektive lands ackrediteringsorgan. Ej ackrediterade analyser är markerade med *

Mätosäkerheten, om inget annat anges, redovisas som utvidgad mätosäkerhet med täckningsfaktor 2. Undantag relaterat till analyser utförda utanför Sverige kan förekomma. Ytterligare upplysningar samt mätosäkerhet och detektionsnivåer för mikrobiologiska analyser lämnas på begäran.

Denna rapport får endast återges i sin helhet, om inte utförande laboratorium i förväg skriftligen godkänt annat. Resultaten relaterar endast till det insända provet.

AR-003v58

Sida 1 av 3

Naftalen	< 0.030	mg/kg Ts	25%	SS-ISO 18287:2008, mod	a)
Acenaflyten	< 0.030	mg/kg Ts	40%	SS-ISO 18287:2008, mod	a)
Acenafte	< 0.030	mg/kg Ts	25%	SS-ISO 18287:2008, mod	a)
Fluore	< 0.030	mg/kg Ts	30%	SS-ISO 18287:2008, mod	a)
Fenante	< 0.030	mg/kg Ts	25%	SS-ISO 18287:2008, mod	a)
Antracen	< 0.030	mg/kg Ts	25%	SS-ISO 18287:2008, mod	a)
Fluorante	< 0.030	mg/kg Ts	25%	SS-ISO 18287:2008, mod	a)
Pyren	< 0.030	mg/kg Ts	25%	SS-ISO 18287:2008, mod	a)
Benso(g,h,i)perylene	< 0.030	mg/kg Ts	25%	SS-ISO 18287:2008, mod	a)
Summa PAH med låg molekylvikt	< 0.045	mg/kg Ts		Beräknad från analyserad halt	a)
Summa PAH med medelhög molekylvikt	< 0.075	mg/kg Ts		Beräknad från analyserad halt	a)
Summa PAH med hög molekylvikt	0.12	mg/kg Ts		Beräknad från analyserad halt	a)
Summa cancerogena PAH	0.11	mg/kg Ts		Beräknad från analyserad halt	a)
Summa övriga PAH	< 0.14	mg/kg Ts		Beräknad från analyserad halt	a)
Summa totala PAH16	0.24	mg/kg Ts		Beräknad från analyserad halt	a)
PCB 28	< 0.0020	mg/kg Ts	30%	SS-EN 16167:2018+AC:2019	a)
PCB 52	< 0.0020	mg/kg Ts	25%	SS-EN 16167:2018+AC:2019	a)
PCB 101	< 0.0020	mg/kg Ts	25%	SS-EN 16167:2018+AC:2019	a)
PCB 118	< 0.0020	mg/kg Ts	25%	SS-EN 16167:2018+AC:2019	a)
PCB 153	< 0.0020	mg/kg Ts	25%	SS-EN 16167:2018+AC:2019	a)
PCB 138	< 0.0020	mg/kg Ts	25%	SS-EN 16167:2018+AC:2019	a)
PCB 180	< 0.0020	mg/kg Ts	25%	SS-EN 16167:2018+AC:2019	a)
Summa PCB7	< 0.0070	mg/kg Ts		SS-EN 16167:2018+AC:2019	a)
Arsenik As	< 2.0	mg/kg Ts	25%	SS 28311:2017mod/SS-EN ISO 17294-2:2016	a)
Barium Ba	31	mg/kg Ts	25%	SS 28311:2017mod/SS-EN ISO 11885:2009	a)
Bly Pb	11	mg/kg Ts	25%	SS 28311:2017mod/SS-EN ISO 11885:2009	a)
Kadmium Cd	< 0.20	mg/kg Ts	25%	SS 28311:2017mod/SS-EN ISO 11885:2009	a)
Kobolt Co	6.0	mg/kg Ts	25%	SS 28311:2017mod/SS-EN ISO 11885:2009	a)
Koppar Cu	62	mg/kg Ts	25%	SS 28311:2017mod/SS-EN ISO 11885:2009	a)
Krom Cr	20	mg/kg Ts	25%	SS 28311:2017mod/SS-EN ISO 11885:2009	a)

Förklaringar

Laboratoriet/laboratorierna är ackrediterade av respektive lands ackrediteringsorgan. Ej ackrediterade analyser är markerade med *

AR-003v58

Mätosäkerheten, om inget annat anges, redovisas som utvidgad mätosäkerhet med täckningsfaktor 2. Undantag relaterat till analyser utförda utanför Sverige kan förekomma. Ytterligare upplysningar samt mätosäkerhet och detektionsnivåer för mikrobiologiska analyser lämnas på begäran.

Denna rapport får endast återges i sin helhet, om inte utförande laboratorium i förväg skriftligen godkänt annat. Resultaten relaterar endast till det insända provet.

Kvicksilver Hg	0.012	mg/kg Ts	20%	SS 28311:2017mod/SS-EN ISO 17852:2008mod	a)
Nickel Ni	11	mg/kg Ts	25%	SS 28311:2017mod/SS-EN ISO 11885:2009	a)
Vanadin V	22	mg/kg Ts	25%	SS 28311:2017mod/SS-EN ISO 11885:2009	a)
Zink Zn	33	mg/kg Ts	25%	SS 28311:2017mod/SS-EN ISO 11885:2009	a)

Utförande laboratorium/underleverantör:

a) Eurofins Environment Testing Sweden AB, SWEDEN, ISO/IEC 17025:2017 SWEDAC 1125

Paola Nilson, Rapportansvarig

Denna rapport är elektroniskt validerad och signerad.

Förklaringar

Laboratoriet/laboratorierna är ackrediterade av respektive lands ackrediteringsorgan. Ej ackrediterade analyser är markerade med *

Mätosäkerheten, om inget annat anges, redovisas som utvidgad mätosäkerhet med täckningsfaktor 2. Undantag relaterat till analyser utförda utanför Sverige kan förekomma. Ytterligare upplysningar samt mätosäkerhet och detektionsnivåer för mikrobiologiska analyser lämnas på begäran.

Denna rapport får endast återges i sin helhet, om inte utförande laboratorium i förväg skriftligen godkänt annat. Resultaten relaterar endast till det insända provet.

AR-003v58

Sida 3 av 3

WSP Env. F.O. Exploatering - Stockholm
 Globen [3656]
 Sanna Uimonen
 Arenavägen 7
 121 88 STOCKHOLM-GLOBEN

AR-21-SL-048812-01
EUSELI2-00861520

Kundnummer: SL8403011

 Uppdragsmärkn.
 10316404/Sanna Uimonen

Analysrapport

Provnummer:	177-2021-03180559	Provtagningsdatum	2021-03-17
Provbeskrivning:		Provtagare	Rickard Wennström
Matris:	Jord		
Provet ankom:	2021-03-18		
Utskriftsdatum:	2021-03-22		
Analyserna påbörjades:	2021-03-18		
Provmärkning:	21W14.2		
Provtagningsplats:	Fader Bergström		

Analys	Resultat	Enhet	Mäto.	Metod/ref	
Torrsubstans	90.9	%	5%	SS-EN 12880:2000	a)
Bensen	< 0.0035	mg/kg Ts	30%	EPA 5021, Intern metod	a)
Toluen	< 0.10	mg/kg Ts	30%	EPA 5021, Intern metod	a)
Etylbensen	< 0.10	mg/kg Ts	30%	EPA 5021, Intern metod	a)
m/p/o-Xylen	< 0.10	mg/kg Ts	30%	EPA 5021, Intern metod	a)
Summa TEX	< 0.20	mg/kg Ts	30%	Beräknad från analyserad halt	a)
Alifater >C5-C8	< 5.0	mg/kg Ts	35%	SPI 2011	a)
Alifater >C8-C10	< 3.0	mg/kg Ts	35%	SPI 2011	a)
Alifater >C10-C12	< 5.0	mg/kg Ts	30%	SPI 2011	a)
Alifater >C12-C16	< 5.0	mg/kg Ts	30%	SPI 2011	a)
Summa Alifater >C5-C16	< 9.0	mg/kg Ts		Beräknad från analyserad halt	a)
Alifater >C16-C35	< 10	mg/kg Ts	30%	SPI 2011	a)
Aromater >C8-C10	< 4.0	mg/kg Ts	30%	SPI 2011	a)
Aromater >C10-C16	< 0.90	mg/kg Ts	20%	SPI 2011	a)
Metylkrysen/Metylbens(a)antracener	< 0.50	mg/kg Ts	25%	SIS: TK 535 N 012	a)
Metylpyrener/Metylfluorantener	< 0.50	mg/kg Ts	25%	SIS: TK 535 N 012	a)
Summa Aromater >C16-C35	< 0.50	mg/kg Ts	25%	SIS: TK 535 N 012	a)
Oljetyp < C10	Utgår				a)*
Oljetyp > C10	Utgår				a)*
Benso(a)antracen	< 0.030	mg/kg Ts	25%	SS-ISO 18287:2008, mod	a)
Krysen	< 0.030	mg/kg Ts	25%	SS-ISO 18287:2008, mod	a)
Benso(b,k)fluoranten	< 0.030	mg/kg Ts	25%	SS-ISO 18287:2008, mod	a)
Benso(a)pyren	< 0.030	mg/kg Ts	25%	SS-ISO 18287:2008, mod	a)
Indeno(1,2,3-cd)pyren	< 0.030	mg/kg Ts	25%	SS-ISO 18287:2008, mod	a)
Dibenso(a,h)antracen	< 0.030	mg/kg Ts	30%	SS-ISO 18287:2008, mod	a)

Förklaringar

Laboratoriet/laboratorierna är ackrediterade av respektive lands ackrediteringsorgan. Ej ackrediterade analyser är markerade med *

Mätosäkerheten, om inget annat anges, redovisas som utvidgad mätosäkerhet med täckningsfaktor 2. Undantag relaterat till analyser utförda utanför Sverige kan förekomma. Ytterligare upplysningar samt mätosäkerhet och detektionsnivåer för mikrobiologiska analyser lämnas på begäran.

Denna rapport får endast återges i sin helhet, om inte utförande laboratorium i förväg skriftligen godkänt annat. Resultaten relaterar endast till det insända provet.

AR-003v58

Naftalen	< 0.030	mg/kg Ts	25%	SS-ISO 18287:2008, mod	a)
Acenaflylen	< 0.030	mg/kg Ts	40%	SS-ISO 18287:2008, mod	a)
Acenaftefen	< 0.030	mg/kg Ts	25%	SS-ISO 18287:2008, mod	a)
Fluoren	< 0.030	mg/kg Ts	30%	SS-ISO 18287:2008, mod	a)
Fenantren	< 0.030	mg/kg Ts	25%	SS-ISO 18287:2008, mod	a)
Antracen	< 0.030	mg/kg Ts	25%	SS-ISO 18287:2008, mod	a)
Fluoranten	< 0.030	mg/kg Ts	25%	SS-ISO 18287:2008, mod	a)
Pyren	< 0.030	mg/kg Ts	25%	SS-ISO 18287:2008, mod	a)
Benso(g,h,i)perylene	< 0.030	mg/kg Ts	25%	SS-ISO 18287:2008, mod	a)
Summa PAH med låg molekylvikt	< 0.045	mg/kg Ts		Beräknad från analyserad halt	a)
Summa PAH med medelhög molekylvikt	< 0.075	mg/kg Ts		Beräknad från analyserad halt	a)
Summa PAH med hög molekylvikt	< 0.11	mg/kg Ts		Beräknad från analyserad halt	a)
Summa cancerogena PAH	< 0.090	mg/kg Ts		Beräknad från analyserad halt	a)
Summa övriga PAH	< 0.14	mg/kg Ts		Beräknad från analyserad halt	a)
Summa totala PAH16	< 0.23	mg/kg Ts		Beräknad från analyserad halt	a)
Arsenik As	< 2.0	mg/kg Ts	25%	SS 28311:2017mod/SS-EN ISO 17294-2:2016	a)
Barium Ba	29	mg/kg Ts	25%	SS 28311:2017mod/SS-EN ISO 11885:2009	a)
Bly Pb	8.2	mg/kg Ts	25%	SS 28311:2017mod/SS-EN ISO 11885:2009	a)
Kadmium Cd	< 0.20	mg/kg Ts	25%	SS 28311:2017mod/SS-EN ISO 11885:2009	a)
Kobolt Co	7.2	mg/kg Ts	25%	SS 28311:2017mod/SS-EN ISO 11885:2009	a)
Koppar Cu	10.0	mg/kg Ts	25%	SS 28311:2017mod/SS-EN ISO 11885:2009	a)
Krom Cr	24	mg/kg Ts	25%	SS 28311:2017mod/SS-EN ISO 11885:2009	a)
Kviksilver Hg	< 0.010	mg/kg Ts	20%	SS 28311:2017mod/SS-EN ISO 17852:2008mod	a)
Nickel Ni	14	mg/kg Ts	25%	SS 28311:2017mod/SS-EN ISO 11885:2009	a)
Vanadin V	24	mg/kg Ts	25%	SS 28311:2017mod/SS-EN ISO 11885:2009	a)
Zink Zn	37	mg/kg Ts	25%	SS 28311:2017mod/SS-EN ISO 11885:2009	a)

Utförande laboratorium/underleverantör:

a) Eurofins Environment Testing Sweden AB, SWEDEN, ISO/IEC 17025:2017 SWEDAC 1125

Förklaringar

Laboratoriet/laboratorierna är ackrediterade av respektive lands ackrediteringsorgan. Ej ackrediterade analyser är markerade med *

AR-003v58

Mätosäkerheten, om inget annat anges, redovisas som utvidgad mätosäkerhet med täckningsfaktor 2. Undantag relaterat till analyser utförda utanför Sverige kan förekomma. Ytterligare upplysningar samt mätosäkerhet och detektionsnivåer för mikrobiologiska analyser lämnas på begäran.

Denna rapport får endast återges i sin helhet, om inte utförande laboratorium i förväg skriftligen godkänt annat. Resultaten relaterar endast till det insända provet.

Paola Nilson, Rapportansvarig

Denna rapport är elektroniskt validerad och signerad.

Förklaringar

Laboratoriet/laboratorierna är ackrediterade av respektive lands ackrediteringsorgan. Ej ackrediterade analyser är markerade med *

Mätosäkerheten, om inget annat anges, redovisas som utvidgad mätosäkerhet med täckningsfaktor 2. Undantag relaterat till analyser utförda utanför Sverige kan förekomma. Ytterligare upplysningar samt mätosäkerhet och detektionsnivåer för mikrobiologiska analyser lämnas på begäran.

Denna rapport får endast återges i sin helhet, om inte utförande laboratorium i förväg skriftligen godkänt annat. Resultaten relaterar endast till det insända provet.

WSP Env. F.O. Exploatering - Stockholm
 Globen [3656]
 Sanna Uimonen
 Arenavägen 7
 121 88 STOCKHOLM-GLOBEN

AR-21-SL-048630-01
EUSELI2-00861520

Kundnummer: SL8403011

 Uppdragsmärkn.
 10316404/Sanna Uimonen

Analysrapport

Provnummer:	177-2021-03180568	Provtagningsdatum	2021-03-17		
Provbeskrivning:		Provtagare	Rickard Wennström		
Matris:	Jord				
Provet ankom:	2021-03-18				
Utskriftsdatum:	2021-03-22				
Analyserna påbörjades:	2021-03-18				
Provmärkning:	21W14.3				
Provtagningsplats:	Fader Bergström				
Analys	Resultat	Enhet	Mäto.	Metod/ref	
Torrsubstans	89.6	%	5%	SS-EN 12880:2000	a)
Bensen	< 0.0035	mg/kg Ts	30%	EPA 5021, Intern metod	a)
Toluen	< 0.10	mg/kg Ts	30%	EPA 5021, Intern metod	a)
Etylbensen	< 0.10	mg/kg Ts	30%	EPA 5021, Intern metod	a)
m/p/o-Xylen	< 0.10	mg/kg Ts	30%	EPA 5021, Intern metod	a)
Summa TEX	< 0.20	mg/kg Ts	30%	Beräknad från analyserad halt	a)
Alifater >C5-C8	< 5.0	mg/kg Ts	35%	SPI 2011	a)
Alifater >C8-C10	< 3.0	mg/kg Ts	35%	SPI 2011	a)
Alifater >C10-C12	< 5.0	mg/kg Ts	30%	SPI 2011	a)
Alifater >C12-C16	< 5.0	mg/kg Ts	30%	SPI 2011	a)
Summa Alifater >C5-C16	< 9.0	mg/kg Ts		Beräknad från analyserad halt	a)
Alifater >C16-C35	< 10	mg/kg Ts	30%	SPI 2011	a)
Aromater >C8-C10	< 4.0	mg/kg Ts	30%	SPI 2011	a)
Aromater >C10-C16	< 0.90	mg/kg Ts	20%	SPI 2011	a)
Metylkysener/Metylbens(a)antracener	< 0.50	mg/kg Ts	25%	SIS: TK 535 N 012	a)
Metylpyrener/Metylfluorantener	< 0.50	mg/kg Ts	25%	SIS: TK 535 N 012	a)
Summa Aromater >C16-C35	< 0.50	mg/kg Ts	25%	SIS: TK 535 N 012	a)
Oljetyp < C10	Utgår				a)*
Oljetyp > C10	Utgår				a)*
Benso(a)antracen	< 0.030	mg/kg Ts	25%	SS-ISO 18287:2008, mod	a)
Krysen	< 0.030	mg/kg Ts	25%	SS-ISO 18287:2008, mod	a)
Benso(b,k)fluoranten	< 0.030	mg/kg Ts	25%	SS-ISO 18287:2008, mod	a)
Benso(a)pyren	< 0.030	mg/kg Ts	25%	SS-ISO 18287:2008, mod	a)
Indeno(1,2,3-cd)pyren	< 0.030	mg/kg Ts	25%	SS-ISO 18287:2008, mod	a)
Dibenso(a,h)antracen	< 0.030	mg/kg Ts	30%	SS-ISO 18287:2008, mod	a)

Förklaringar

Laboratoriet/laboratorierna är ackrediterade av respektive lands ackrediteringsorgan. Ej ackrediterade analyser är markerade med *

Mätosäkerheten, om inget annat anges, redovisas som utvidgad mätosäkerhet med täckningsfaktor 2. Undantag relaterat till analyser utförda utanför Sverige kan förekomma. Ytterligare upplysningar samt mätosäkerhet och detektionsnivåer för mikrobiologiska analyser lämnas på begäran.

Denna rapport får endast återges i sin helhet, om inte utförande laboratorium i förväg skriftligen godkänt annat. Resultaten relaterar endast till det insända provet.

AR-003v58

Sida 1 av 3

Naftalen	< 0.030	mg/kg Ts	25%	SS-ISO 18287:2008, mod	a)
Acenaftylen	< 0.030	mg/kg Ts	40%	SS-ISO 18287:2008, mod	a)
Acenaften	< 0.030	mg/kg Ts	25%	SS-ISO 18287:2008, mod	a)
Fluoren	< 0.030	mg/kg Ts	30%	SS-ISO 18287:2008, mod	a)
Fenantren	< 0.030	mg/kg Ts	25%	SS-ISO 18287:2008, mod	a)
Antracen	< 0.030	mg/kg Ts	25%	SS-ISO 18287:2008, mod	a)
Fluoranten	< 0.030	mg/kg Ts	25%	SS-ISO 18287:2008, mod	a)
Pyren	< 0.030	mg/kg Ts	25%	SS-ISO 18287:2008, mod	a)
Benso(g,h,i)perylen	< 0.030	mg/kg Ts	25%	SS-ISO 18287:2008, mod	a)
Summa PAH med låg molekylvikt	< 0.045	mg/kg Ts		Beräknad från analyserad halt	a)
Summa PAH med medelhög molekylvikt	< 0.075	mg/kg Ts		Beräknad från analyserad halt	a)
Summa PAH med hög molekylvikt	< 0.11	mg/kg Ts		Beräknad från analyserad halt	a)
Summa cancerogena PAH	< 0.090	mg/kg Ts		Beräknad från analyserad halt	a)
Summa övriga PAH	< 0.14	mg/kg Ts		Beräknad från analyserad halt	a)
Summa totala PAH16	< 0.23	mg/kg Ts		Beräknad från analyserad halt	a)
Arsenik As	2.2	mg/kg Ts	25%	SS 28311:2017mod/SS-EN ISO 17294-2:2016	a)
Barium Ba	53	mg/kg Ts	25%	SS 28311:2017mod/SS-EN ISO 11885:2009	a)
Bly Pb	10	mg/kg Ts	25%	SS 28311:2017mod/SS-EN ISO 11885:2009	a)
Kadmium Cd	< 0.20	mg/kg Ts	25%	SS 28311:2017mod/SS-EN ISO 11885:2009	a)
Kobolt Co	7.9	mg/kg Ts	25%	SS 28311:2017mod/SS-EN ISO 11885:2009	a)
Koppar Cu	19	mg/kg Ts	25%	SS 28311:2017mod/SS-EN ISO 11885:2009	a)
Krom Cr	28	mg/kg Ts	25%	SS 28311:2017mod/SS-EN ISO 11885:2009	a)
Kvikksilver Hg	< 0.011	mg/kg Ts	20%	SS 28311:2017mod/SS-EN ISO 17852:2008mod	a)
Nickel Ni	17	mg/kg Ts	25%	SS 28311:2017mod/SS-EN ISO 11885:2009	a)
Vanadin V	30	mg/kg Ts	25%	SS 28311:2017mod/SS-EN ISO 11885:2009	a)
Zink Zn	48	mg/kg Ts	25%	SS 28311:2017mod/SS-EN ISO 11885:2009	a)

Utförande laboratorium/underleverantör:

a) Eurofins Environment Testing Sweden AB, SWEDEN, ISO/IEC 17025:2017 SWEDAC 1125

Förklaringar

Laboratoriet/laboratorierna är ackrediterade av respektive lands ackrediteringsorgan. Ej ackrediterade analyser är markerade med *

Mätosäkerheten, om inget annat anges, redovisas som utvidgad mätosäkerhet med täckningsfaktor 2. Undantag relaterat till analyser utförda utanför Sverige kan förekomma. Ytterligare upplysningar samt mätosäkerhet och detektionsnivåer för mikrobiologiska analyser lämnas på begäran.

Denna rapport får endast återges i sin helhet, om inte utförande laboratorium i förväg skriftligen godkänt annat. Resultaten relaterar endast till det insända provet.

AR-003v58

Paola Nilson, Rapportansvarig

Denna rapport är elektroniskt validerad och signerad.

Förklaringar

Laboratoriet/laboratorierna är ackrediterade av respektive lands ackrediteringsorgan. Ej ackrediterade analyser är markerade med *

Mätosäkerheten, om inget annat anges, redovisas som utvidgad mätosäkerhet med täckningsfaktor 2. Undantag relaterat till analyser utförda utanför Sverige kan förekomma. Ytterligare upplysningar samt mätosäkerhet och detektionsnivåer för mikrobiologiska analyser lämnas på begäran.

Denna rapport får endast återges i sin helhet, om inte utförande laboratorium i förväg skriftligen godkänt annat. Resultaten relaterar endast till det insända provet.

WSP Env. F.O. Exploatering - Stockholm
 Globen [3656]
 Sanna Uimonen
 Arenavägen 7
 121 88 STOCKHOLM-GLOBEN

AR-21-SL-048749-01
EUSELI2-00861520

Kundnummer: SL8403011

 Uppdragsmärkn.
 10316404/Sanna Uimonen

Analysrapport

Provnummer:	177-2021-03180569	Provtagningsdatum	2021-03-17
Provbeskrivning:		Provtagare	Rickard Wennström
Matris:	Jord		
Provet ankom:	2021-03-18		
Utskriftsdatum:	2021-03-22		
Analyserna påbörjades:	2021-03-18		
Provmärkning:	21W15.1		
Provtagningsplats:	Fader Bergström		

Analys	Resultat	Enhet	Mäto.	Metod/ref	
Torrsubstans	94.5	%	5%	SS-EN 12880:2000	a)
Bensen	< 0.0035	mg/kg Ts	30%	EPA 5021, Intern metod	a)
Toluen	< 0.10	mg/kg Ts	30%	EPA 5021, Intern metod	a)
Etylbensen	< 0.10	mg/kg Ts	30%	EPA 5021, Intern metod	a)
m/p/o-Xylen	< 0.10	mg/kg Ts	30%	EPA 5021, Intern metod	a)
Summa TEX	< 0.20	mg/kg Ts	30%	Beräknad från analyserad halt	a)
Alifater >C5-C8	< 5.0	mg/kg Ts	35%	SPI 2011	a)
Alifater >C8-C10	< 3.0	mg/kg Ts	35%	SPI 2011	a)
Alifater >C10-C12	< 5.0	mg/kg Ts	30%	SPI 2011	a)
Alifater >C12-C16	< 5.0	mg/kg Ts	30%	SPI 2011	a)
Summa Alifater >C5-C16	< 9.0	mg/kg Ts		Beräknad från analyserad halt	a)
Alifater >C16-C35	< 10	mg/kg Ts	30%	SPI 2011	a)
Aromater >C8-C10	< 4.0	mg/kg Ts	30%	SPI 2011	a)
Aromater >C10-C16	< 0.90	mg/kg Ts	20%	SPI 2011	a)
Metylkrysener/Metylbens(a)antracener	< 0.50	mg/kg Ts	25%	SIS: TK 535 N 012	a)
Metylpyrener/Metylfluorantener	< 0.50	mg/kg Ts	25%	SIS: TK 535 N 012	a)
Summa Aromater >C16-C35	< 0.50	mg/kg Ts	25%	SIS: TK 535 N 012	a)
Oljetyp < C10	Utgår				a)*
Oljetyp > C10	Utgår				a)*
Benso(a)antracen	< 0.030	mg/kg Ts	25%	SS-ISO 18287:2008, mod	a)
Krysen	< 0.030	mg/kg Ts	25%	SS-ISO 18287:2008, mod	a)
Benso(b,k)fluoranten	0.034	mg/kg Ts	25%	SS-ISO 18287:2008, mod	a)
Benso(a)pyren	< 0.030	mg/kg Ts	25%	SS-ISO 18287:2008, mod	a)
Indeno(1,2,3-cd)pyren	< 0.030	mg/kg Ts	25%	SS-ISO 18287:2008, mod	a)
Dibenso(a,h)antracen	< 0.030	mg/kg Ts	30%	SS-ISO 18287:2008, mod	a)

Förklaringar

Laboratoriet/laboratorierna är ackrediterade av respektive lands ackrediteringsorgan. Ej ackrediterade analyser är markerade med *

Mätosäkerheten, om inget annat anges, redovisas som utvidgad mätosäkerhet med täckningsfaktor 2. Undantag relaterat till analyser utförda utanför Sverige kan förekomma. Ytterligare upplysningar samt mätosäkerhet och detektionsnivåer för mikrobiologiska analyser lämnas på begäran.

Denna rapport får endast återges i sin helhet, om inte utförande laboratorium i förväg skriftligen godkänt annat. Resultaten relaterar endast till det insända provet.

AR-003v58

Sida 1 av 3

Naftalen	< 0.030	mg/kg Ts	25%	SS-ISO 18287:2008, mod	a)
Acenaflyten	< 0.030	mg/kg Ts	40%	SS-ISO 18287:2008, mod	a)
Acenafte	< 0.030	mg/kg Ts	25%	SS-ISO 18287:2008, mod	a)
Fluore	< 0.030	mg/kg Ts	30%	SS-ISO 18287:2008, mod	a)
Fenante	< 0.030	mg/kg Ts	25%	SS-ISO 18287:2008, mod	a)
Antracen	< 0.030	mg/kg Ts	25%	SS-ISO 18287:2008, mod	a)
Fluorante	< 0.030	mg/kg Ts	25%	SS-ISO 18287:2008, mod	a)
Pyren	< 0.030	mg/kg Ts	25%	SS-ISO 18287:2008, mod	a)
Benso(g,h,i)perylene	< 0.030	mg/kg Ts	25%	SS-ISO 18287:2008, mod	a)
Summa PAH med låg molekylvikt	< 0.045	mg/kg Ts		Beräknad från analyserad halt	a)
Summa PAH med medelhög molekylvikt	< 0.075	mg/kg Ts		Beräknad från analyserad halt	a)
Summa PAH med hög molekylvikt	0.12	mg/kg Ts		Beräknad från analyserad halt	a)
Summa cancerogena PAH	0.11	mg/kg Ts		Beräknad från analyserad halt	a)
Summa övriga PAH	< 0.14	mg/kg Ts		Beräknad från analyserad halt	a)
Summa totala PAH16	0.24	mg/kg Ts		Beräknad från analyserad halt	a)
PCB 28	< 0.0020	mg/kg Ts	30%	SS-EN 16167:2018+AC:2019	a)
PCB 52	< 0.0020	mg/kg Ts	25%	SS-EN 16167:2018+AC:2019	a)
PCB 101	< 0.0020	mg/kg Ts	25%	SS-EN 16167:2018+AC:2019	a)
PCB 118	< 0.0020	mg/kg Ts	25%	SS-EN 16167:2018+AC:2019	a)
PCB 153	< 0.0020	mg/kg Ts	25%	SS-EN 16167:2018+AC:2019	a)
PCB 138	< 0.0020	mg/kg Ts	25%	SS-EN 16167:2018+AC:2019	a)
PCB 180	< 0.0020	mg/kg Ts	25%	SS-EN 16167:2018+AC:2019	a)
Summa PCB7	< 0.0070	mg/kg Ts		SS-EN 16167:2018+AC:2019	a)
Arsenik As	< 2.0	mg/kg Ts	25%	SS 28311:2017mod/SS-EN ISO 17294-2:2016	a)
Barium Ba	16	mg/kg Ts	25%	SS 28311:2017mod/SS-EN ISO 11885:2009	a)
Bly Pb	6.4	mg/kg Ts	25%	SS 28311:2017mod/SS-EN ISO 11885:2009	a)
Kadmium Cd	< 0.20	mg/kg Ts	25%	SS 28311:2017mod/SS-EN ISO 11885:2009	a)
Kobolt Co	4.8	mg/kg Ts	25%	SS 28311:2017mod/SS-EN ISO 11885:2009	a)
Koppar Cu	11	mg/kg Ts	25%	SS 28311:2017mod/SS-EN ISO 11885:2009	a)
Krom Cr	19	mg/kg Ts	25%	SS 28311:2017mod/SS-EN ISO 11885:2009	a)

Förklaringar

Laboratoriet/laboratorierna är ackrediterade av respektive lands ackrediteringsorgan. Ej ackrediterade analyser är markerade med *

AR-003v58

Mätosäkerheten, om inget annat anges, redovisas som utvidgad mätosäkerhet med täckningsfaktor 2. Undantag relaterat till analyser utförda utanför Sverige kan förekomma. Ytterligare upplysningar samt mätosäkerhet och detektionsnivåer för mikrobiologiska analyser lämnas på begäran.

Denna rapport får endast återges i sin helhet, om inte utförande laboratorium i förväg skriftligen godkänt annat. Resultaten relaterar endast till det insända provet.

Kvicksilver Hg	< 0.010	mg/kg Ts	20%	SS 28311:2017mod/SS-EN ISO 17852:2008mod	a)
Nickel Ni	8.0	mg/kg Ts	25%	SS 28311:2017mod/SS-EN ISO 11885:2009	a)
Vanadin V	19	mg/kg Ts	25%	SS 28311:2017mod/SS-EN ISO 11885:2009	a)
Zink Zn	31	mg/kg Ts	25%	SS 28311:2017mod/SS-EN ISO 11885:2009	a)

Utförande laboratorium/underleverantör:

a) Eurofins Environment Testing Sweden AB, SWEDEN, ISO/IEC 17025:2017 SWEDAC 1125

Paola Nilson, Rapportansvarig

Denna rapport är elektroniskt validerad och signerad.

Förklaringar

Laboratoriet/laboratorierna är ackrediterade av respektive lands ackrediteringsorgan. Ej ackrediterade analyser är markerade med *

Mätosäkerheten, om inget annat anges, redovisas som utvidgad mätosäkerhet med täckningsfaktor 2. Undantag relaterat till analyser utförda utanför Sverige kan förekomma. Ytterligare upplysningar samt mätosäkerhet och detektionsnivåer för mikrobiologiska analyser lämnas på begäran.

Denna rapport får endast återges i sin helhet, om inte utförande laboratorium i förväg skriftligen godkänt annat. Resultaten relaterar endast till det insända provet.

WSP Env. F.O. Exploatering - Stockholm
Globen [3656]
Sanna Uimonen
Arenavägen 7
121 88 STOCKHOLM-GLOBEN

AR-21-SL-054488-01

EUSELI2-00861520

Kundnummer: SL8403011

Uppdragsmärkn.
10316404/Sanna Uimonen

Analysrapport

Provnummer:	177-2021-03180570	Provtagningsdatum	2021-03-17		
Provbeskrivning:		Provtagare	Rickard Wennström		
Matris:	Jord				
Provet ankom:	2021-03-18				
Utskriftsdatum:	2021-03-30				
Analyserna påbörjades:	2021-03-18				
Provmärkning:	21W15.2				
Provtagningsplats:	Fader Bergström				
Analys	Resultat	Enhet	Mäto.	Metod/ref	
Torrsubstans	93.1	%	10%	SS-EN 12880:2000	a)
Glödförlust	2.2	% Ts	10%	SS-EN 12879:2000	a)
TOC beräknat	1.3	% Ts		Beräknad från analyserad halt	a)
Bensen	< 0.0035	mg/kg Ts	30%	EPA 5021, Intern metod	a)
Toluen	< 0.10	mg/kg Ts	30%	EPA 5021, Intern metod	a)
Etylbensen	< 0.10	mg/kg Ts	30%	EPA 5021, Intern metod	a)
m/p/o-Xylen	< 0.10	mg/kg Ts	30%	EPA 5021, Intern metod	a)
Summa TEX	< 0.20	mg/kg Ts	30%	Beräknad från analyserad halt	a)
Alifater >C5-C8	< 5.0	mg/kg Ts	35%	SPI 2011	a)
Alifater >C8-C10	< 3.0	mg/kg Ts	35%	SPI 2011	a)
Alifater >C10-C12	< 5.0	mg/kg Ts	30%	SPI 2011	a)
Alifater >C12-C16	< 5.0	mg/kg Ts	30%	SPI 2011	a)
Summa Alifater >C5-C16	< 9.0	mg/kg Ts		Beräknad från analyserad halt	a)
Alifater >C16-C35	17	mg/kg Ts	30%	SPI 2011	a)
Aromater >C8-C10	< 4.0	mg/kg Ts	30%	SPI 2011	a)
Aromater >C10-C16	4.9	mg/kg Ts	20%	SPI 2011	a)
Metylkrysener/Metylbenso(a)antracener	4.5	mg/kg Ts	25%	SIS: TK 535 N 012	a)
Metylpyrener/Metylfluorantener	9.3	mg/kg Ts	25%	SIS: TK 535 N 012	a)
Summa Aromater >C16-C35	14	mg/kg Ts	25%	SIS: TK 535 N 012	a)
Oljetyp < C10	Utgår				a)*
Oljetyp > C10	Motorolja. Ospec				a)*
Benso(a)antracen	6.9	mg/kg Ts	25%	SS-ISO 18287:2008, mod	a)
Krysen	5.7	mg/kg Ts	25%	SS-ISO 18287:2008, mod	a)
Benso(b,k)fluoranten	12	mg/kg Ts	25%	SS-ISO 18287:2008, mod	a)

Förklaringar

Laboratoriet/laboratorierna är ackrediterade av respektive lands ackrediteringsorgan. Ej ackrediterade analyser är markerade med *

Mätosäkerheten, om inget annat anges, redovisas som utvidgad mätosäkerhet med täckningsfaktor 2. Undantag relaterat till analyser utförda utanför Sverige kan förekomma. Ytterligare upplysningar samt mätosäkerhet och detektionsnivåer för mikrobiologiska analyser lämnas på begäran.

Denna rapport får endast återges i sin helhet, om inte utförande laboratorium i förväg skriftligen godkänt annat. Resultaten relaterar endast till det insända provet.

AR-003v58

Benso(a)pyren	6.5	mg/kg Ts	25%	SS-ISO 18287:2008, mod	a)
Indeno(1,2,3-cd)pyren	4.2	mg/kg Ts	25%	SS-ISO 18287:2008, mod	a)
Dibenso(a,h)antracen	1.0	mg/kg Ts	30%	SS-ISO 18287:2008, mod	a)
Naftalen	0.064	mg/kg Ts	25%	SS-ISO 18287:2008, mod	a)
Acenaftylen	0.34	mg/kg Ts	40%	SS-ISO 18287:2008, mod	a)
Acenaften	0.88	mg/kg Ts	25%	SS-ISO 18287:2008, mod	a)
Fluoren	1.3	mg/kg Ts	30%	SS-ISO 18287:2008, mod	a)
Fenantren	7.8	mg/kg Ts	25%	SS-ISO 18287:2008, mod	a)
Antracen	4.0	mg/kg Ts	25%	SS-ISO 18287:2008, mod	a)
Fluoranten	14	mg/kg Ts	25%	SS-ISO 18287:2008, mod	a)
Pyren	9.6	mg/kg Ts	25%	SS-ISO 18287:2008, mod	a)
Benso(g,h,i)perylene	3.4	mg/kg Ts	25%	SS-ISO 18287:2008, mod	a)
Summa PAH med låg molekylvikt	1.3	mg/kg Ts		Beräknad från analyserad halt	a)
Summa PAH med medelhög molekylvikt	37	mg/kg Ts		Beräknad från analyserad halt	a)
Summa PAH med hög molekylvikt	40	mg/kg Ts		Beräknad från analyserad halt	a)
Summa cancerogena PAH	36	mg/kg Ts		Beräknad från analyserad halt	a)
Summa övriga PAH	41	mg/kg Ts		Beräknad från analyserad halt	a)
Summa totala PAH16	78	mg/kg Ts		Beräknad från analyserad halt	a)
PCB 28	< 0.0020	mg/kg Ts	30%	SS-EN 16167:2018+AC:2019	a)
PCB 52	< 0.0020	mg/kg Ts	25%	SS-EN 16167:2018+AC:2019	a)
PCB 101	< 0.0020	mg/kg Ts	25%	SS-EN 16167:2018+AC:2019	a)
PCB 118	< 0.0020	mg/kg Ts	25%	SS-EN 16167:2018+AC:2019	a)
PCB 153	0.0021	mg/kg Ts	25%	SS-EN 16167:2018+AC:2019	a)
PCB 138	0.0026	mg/kg Ts	25%	SS-EN 16167:2018+AC:2019	a)
PCB 180	< 0.0020	mg/kg Ts	25%	SS-EN 16167:2018+AC:2019	a)
Summa PCB7	0.0097	mg/kg Ts		SS-EN 16167:2018+AC:2019	a)
Arsenik As	< 2.0	mg/kg Ts	25%	SS 28311:2017mod/SS-EN ISO 17294-2:2016	a)
Barium Ba	45	mg/kg Ts	25%	SS 28311:2017mod/SS-EN ISO 11885:2009	a)
Bly Pb	31	mg/kg Ts	25%	SS 28311:2017mod/SS-EN ISO 11885:2009	a)
Kadmium Cd	< 0.20	mg/kg Ts	25%	SS 28311:2017mod/SS-EN ISO 11885:2009	a)
Kobolt Co	7.6	mg/kg Ts	25%	SS 28311:2017mod/SS-EN ISO 11885:2009	a)

Förklaringar

Laboratoriet/laboratorierna är ackrediterade av respektive lands ackrediteringsorgan. Ej ackrediterade analyser är markerade med *

Mätosäkerheten, om inget annat anges, redovisas som utvidgad mätosäkerhet med täckningsfaktor 2. Undantag relaterat till analyser utförda utanför Sverige kan förekomma. Ytterligare upplysningar samt mätosäkerhet och detektionsnivåer för mikrobiologiska analyser lämnas på begäran.

Denna rapport får endast återges i sin helhet, om inte utförande laboratorium i förväg skriftligen godkänt annat. Resultaten relaterar endast till det insända provet.

AR-003v58

Koppar Cu	25	mg/kg Ts	25%	SS 28311:2017mod/SS-EN ISO 11885:2009	a)
Krom Cr	28	mg/kg Ts	25%	SS 28311:2017mod/SS-EN ISO 11885:2009	a)
Kvikksilver Hg	0.048	mg/kg Ts	20%	SS 28311:2017mod/SS-EN ISO 17852:2008mod	a)
Nickel Ni	14	mg/kg Ts	25%	SS 28311:2017mod/SS-EN ISO 11885:2009	a)
Vanadin V	33	mg/kg Ts	25%	SS 28311:2017mod/SS-EN ISO 11885:2009	a)
Zink Zn	75	mg/kg Ts	25%	SS 28311:2017mod/SS-EN ISO 11885:2009	a)

Utförande laboratorium/underleverantör:

a) Eurofins Environment Testing Sweden AB, SWEDEN, ISO/IEC 17025:2017 SWEDAC 1125

Paola Nilson, Rapportansvarig

Denna rapport är elektroniskt signerad.

Förklaringar

Laboratoriet/laboratorierna är ackrediterade av respektive lands ackrediteringsorgan. Ej ackrediterade analyser är markerade med *

Mätosäkerheten, om inget annat anges, redovisas som utvidgad mätosäkerhet med täckningsfaktor 2. Undantag relaterat till analyser utförda utanför Sverige kan förekomma. Ytterligare upplysningar samt mätosäkerhet och detektionsnivåer för mikrobiologiska analyser lämnas på begäran.

Denna rapport får endast återges i sin helhet, om inte utförande laboratorium i förväg skriftligen godkänt annat. Resultaten relaterar endast till det insända provet.

WSP Env. F.O. Exploatering - Stockholm
Globen [3656]
Sanna Uimonen
Arenavägen 7
121 88 STOCKHOLM-GLOBEN

AR-21-SL-048586-01

EUSELI2-00861520

Kundnummer: SL8403011

Uppdragsmärkn.
10316404/Sanna Uimonen

Analysrapport

Provnummer:	177-2021-03180571	Provtagningsdatum	2021-03-17		
Provbeskrivning:		Provtagare	Rickard Wennström		
Matris:	Jord				
Provet ankom:	2021-03-18				
Utskriftsdatum:	2021-03-22				
Analyserna påbörjades:	2021-03-18				
Provmärkning:	21W15.3				
Provtagningsplats:	Fader Bergström				
Analys	Resultat	Enhet	Mäto.	Metod/ref	
Torrsubstans	92.7	%	5%	SS-EN 12880:2000	a)
Bensen	< 0.0035	mg/kg Ts	30%	EPA 5021, Intern metod	a)
Toluen	< 0.10	mg/kg Ts	30%	EPA 5021, Intern metod	a)
Etylbensen	< 0.10	mg/kg Ts	30%	EPA 5021, Intern metod	a)
m/p/o-Xylen	< 0.10	mg/kg Ts	30%	EPA 5021, Intern metod	a)
Summa TEX	< 0.20	mg/kg Ts	30%	Beräknad från analyserad halt	a)
Alifater >C5-C8	< 5.0	mg/kg Ts	35%	SPI 2011	a)
Alifater >C8-C10	< 3.0	mg/kg Ts	35%	SPI 2011	a)
Alifater >C10-C12	< 8.2	mg/kg Ts	30%	SPI 2011	a)
Alifater >C12-C16	< 8.2	mg/kg Ts	30%	SPI 2011	a)
Summa Alifater >C5-C16	< 13	mg/kg Ts		Beräknad från analyserad halt	a)
Alifater >C16-C35	220	mg/kg Ts	30%	SPI 2011	a)
Aromater >C8-C10	< 4.0	mg/kg Ts	30%	SPI 2011	a)
Aromater >C10-C16	< 1.7	mg/kg Ts	20%	SPI 2011	a)
Metylkysener/Metylbenso(a)antracener	1.6	mg/kg Ts	25%	SIS: TK 535 N 012	a)
Metylpyrener/Metylfluorantener	2.4	mg/kg Ts	25%	SIS: TK 535 N 012	a)
Summa Aromater >C16-C35	4.0	mg/kg Ts	25%	SIS: TK 535 N 012	a)
Oljetyp < C10	Utgår				a)*
Oljetyp > C10	Ospec				a)*
Benso(a)antracen	1.6	mg/kg Ts	25%	SS-ISO 18287:2008, mod	a)
Krysen	1.2	mg/kg Ts	25%	SS-ISO 18287:2008, mod	a)
Benso(b,k)fluoranten	2.3	mg/kg Ts	25%	SS-ISO 18287:2008, mod	a)
Benso(a)pyren	1.6	mg/kg Ts	25%	SS-ISO 18287:2008, mod	a)
Indeno(1,2,3-cd)pyren	0.78	mg/kg Ts	25%	SS-ISO 18287:2008, mod	a)
Dibenso(a,h)antracen	0.24	mg/kg Ts	30%	SS-ISO 18287:2008, mod	a)

Förklaringar

Laboratoriet/laboratorierna är ackrediterade av respektive lands ackrediteringsorgan. Ej ackrediterade analyser är markerade med *

Mätosäkerheten, om inget annat anges, redovisas som utvidgad mätosäkerhet med täckningsfaktor 2. Undantag relaterat till analyser utförda utanför Sverige kan förekomma. Ytterligare upplysningar samt mätosäkerhet och detektionsnivåer för mikrobiologiska analyser lämnas på begäran.

Denna rapport får endast återges i sin helhet, om inte utförande laboratorium i förväg skriftligen godkänt annat. Resultaten relaterar endast till det insända provet.

AR-003v58

Naftalen	0.060	mg/kg Ts	25%	SS-ISO 18287:2008, mod	a)
Acenaftylen	0.12	mg/kg Ts	40%	SS-ISO 18287:2008, mod	a)
Acenaften	0.15	mg/kg Ts	25%	SS-ISO 18287:2008, mod	a)
Fluoren	0.26	mg/kg Ts	30%	SS-ISO 18287:2008, mod	a)
Fenantren	1.6	mg/kg Ts	25%	SS-ISO 18287:2008, mod	a)
Antracen	0.72	mg/kg Ts	25%	SS-ISO 18287:2008, mod	a)
Fluoranten	2.7	mg/kg Ts	25%	SS-ISO 18287:2008, mod	a)
Pyren	2.1	mg/kg Ts	25%	SS-ISO 18287:2008, mod	a)
Benso(g,h,i)perylen	0.80	mg/kg Ts	25%	SS-ISO 18287:2008, mod	a)
Summa PAH med låg molekylvikt	0.33	mg/kg Ts		Beräknad från analyserad halt	a)
Summa PAH med medelhög molekylvikt	7.4	mg/kg Ts		Beräknad från analyserad halt	a)
Summa PAH med hög molekylvikt	8.5	mg/kg Ts		Beräknad från analyserad halt	a)
Summa cancerogena PAH	7.7	mg/kg Ts		Beräknad från analyserad halt	a)
Summa övriga PAH	8.5	mg/kg Ts		Beräknad från analyserad halt	a)
Summa totala PAH16	16	mg/kg Ts		Beräknad från analyserad halt	a)
Arsenik As	< 2.0	mg/kg Ts	25%	SS 28311:2017mod/SS-EN ISO 17294-2:2016	a)
Barium Ba	32	mg/kg Ts	25%	SS 28311:2017mod/SS-EN ISO 11885:2009	a)
Bly Pb	16	mg/kg Ts	25%	SS 28311:2017mod/SS-EN ISO 11885:2009	a)
Kadmium Cd	< 0.20	mg/kg Ts	25%	SS 28311:2017mod/SS-EN ISO 11885:2009	a)
Kobolt Co	6.8	mg/kg Ts	25%	SS 28311:2017mod/SS-EN ISO 11885:2009	a)
Koppar Cu	18	mg/kg Ts	25%	SS 28311:2017mod/SS-EN ISO 11885:2009	a)
Krom Cr	25	mg/kg Ts	25%	SS 28311:2017mod/SS-EN ISO 11885:2009	a)
Kviksilver Hg	0.018	mg/kg Ts	20%	SS 28311:2017mod/SS-EN ISO 17852:2008mod	a)
Nickel Ni	12	mg/kg Ts	25%	SS 28311:2017mod/SS-EN ISO 11885:2009	a)
Vanadin V	36	mg/kg Ts	25%	SS 28311:2017mod/SS-EN ISO 11885:2009	a)
Zink Zn	60	mg/kg Ts	25%	SS 28311:2017mod/SS-EN ISO 11885:2009	a)
Kemisk kommentar Höjd rapporteringsgräns för alifater och aromater pga svår provmatris.					

Utförande laboratorium/underleverantör:

a) Eurofins Environment Testing Sweden AB, SWEDEN, ISO/IEC 17025:2017 SWEDAC 1125

Förklaringar

Laboratoriet/laboratorierna är ackrediterade av respektive lands ackrediteringsorgan. Ej ackrediterade analyser är markerade med *

Mätosäkerheten, om inget annat anges, redovisas som utvidgad mätosäkerhet med täckningsfaktor 2. Undantag relaterat till analyser utförda utanför Sverige kan förekomma. Ytterligare upplysningar samt mätosäkerhet och detektionsnivåer för mikrobiologiska analyser lämnas på begäran.

Denna rapport får endast återges i sin helhet, om inte utförande laboratorium i förväg skriftligen godkänt annat. Resultaten relaterar endast till det insända provet.

AR-003v58

Paola Nilson, Rapportansvarig

Denna rapport är elektroniskt validerad och signerad.

Förklaringar

Laboratoriet/laboratorierna är ackrediterade av respektive lands ackrediteringsorgan. Ej ackrediterade analyser är markerade med *

Mätosäkerheten, om inget annat anges, redovisas som utvidgad mätosäkerhet med täckningsfaktor 2. Undantag relaterat till analyser utförda utanför Sverige kan förekomma. Ytterligare upplysningar samt mätosäkerhet och detektionsnivåer för mikrobiologiska analyser lämnas på begäran.

Denna rapport får endast återges i sin helhet, om inte utförande laboratorium i förväg skriftligen godkänt annat. Resultaten relaterar endast till det insända provet.

WSP Env. F.O. Exploatering - Stockholm
 Globen [3656]
 Sanna Uimonen
 Arenavägen 7
 121 88 STOCKHOLM-GLOBEN

AR-21-SL-048813-01
EUSELI2-00861520

Kundnummer: SL8403011

 Uppdragsmärkn.
 10316404/Sanna Uimonen

Analysrapport

Provnummer:	177-2021-03180572	Provtagningsdatum	2021-03-17		
Provbeskrivning:		Provtagare	Rickard Wennström		
Matris:	Jord				
Provet ankom:	2021-03-18				
Utskriftsdatum:	2021-03-22				
Analyserna påbörjades:	2021-03-18				
Provmärkning:	21W15.4				
Provtagningsplats:	Fader Bergström				
Analys	Resultat	Enhet	Mäto.	Metod/ref	
Torrsubstans	92.5	%	5%	SS-EN 12880:2000	a)
Bensen	< 0.0035	mg/kg Ts	30%	EPA 5021, Intern metod	a)
Toluen	< 0.10	mg/kg Ts	30%	EPA 5021, Intern metod	a)
Etylbensen	< 0.10	mg/kg Ts	30%	EPA 5021, Intern metod	a)
m/p/o-Xylen	< 0.10	mg/kg Ts	30%	EPA 5021, Intern metod	a)
Summa TEX	< 0.20	mg/kg Ts	30%	Beräknad från analyserad halt	a)
Alifater >C5-C8	< 5.0	mg/kg Ts	35%	SPI 2011	a)
Alifater >C8-C10	< 3.0	mg/kg Ts	35%	SPI 2011	a)
Alifater >C10-C12	< 5.0	mg/kg Ts	30%	SPI 2011	a)
Alifater >C12-C16	< 5.0	mg/kg Ts	30%	SPI 2011	a)
Summa Alifater >C5-C16	< 9.0	mg/kg Ts		Beräknad från analyserad halt	a)
Alifater >C16-C35	670	mg/kg Ts	30%	SPI 2011	a)
Aromater >C8-C10	< 4.0	mg/kg Ts	30%	SPI 2011	a)
Aromater >C10-C16	< 0.90	mg/kg Ts	20%	SPI 2011	a)
Metylkysener/Metylbens(a)antracener	2.8	mg/kg Ts	25%	SIS: TK 535 N 012	a)
Metylpyrener/Metylfluorantener	2.9	mg/kg Ts	25%	SIS: TK 535 N 012	a)
Summa Aromater >C16-C35	5.7	mg/kg Ts	25%	SIS: TK 535 N 012	a)
Oljetyp < C10	Utgår				a)*
Oljetyp > C10	Motorolja				a)*
Benso(a)antracen	0.56	mg/kg Ts	25%	SS-ISO 18287:2008, mod	a)
Krysen	0.68	mg/kg Ts	25%	SS-ISO 18287:2008, mod	a)
Benso(b,k)fluoranten	1.3	mg/kg Ts	25%	SS-ISO 18287:2008, mod	a)
Benso(a)pyren	0.72	mg/kg Ts	25%	SS-ISO 18287:2008, mod	a)
Indeno(1,2,3-cd)pyren	0.51	mg/kg Ts	25%	SS-ISO 18287:2008, mod	a)
Dibenso(a,h)antracen	0.19	mg/kg Ts	30%	SS-ISO 18287:2008, mod	a)

Förklaringar

Laboratoriet/laboratorierna är ackrediterade av respektive lands ackrediteringsorgan. Ej ackrediterade analyser är markerade med *

Mätosäkerheten, om inget annat anges, redovisas som utvidgad mätosäkerhet med täckningsfaktor 2. Undantag relaterat till analyser utförda utanför Sverige kan förekomma. Ytterligare upplysningar samt mätosäkerhet och detektionsnivåer för mikrobiologiska analyser lämnas på begäran.

Denna rapport får endast återges i sin helhet, om inte utförande laboratorium i förväg skriftligen godkänt annat. Resultaten relaterar endast till det insända provet.

AR-003v58

Sida 1 av 3

Naftalen	< 0.030	mg/kg Ts	25%	SS-ISO 18287:2008, mod	a)
Acenaftylen	0.12	mg/kg Ts	40%	SS-ISO 18287:2008, mod	a)
Acenaften	< 0.030	mg/kg Ts	25%	SS-ISO 18287:2008, mod	a)
Fluoren	0.053	mg/kg Ts	30%	SS-ISO 18287:2008, mod	a)
Fenantren	0.45	mg/kg Ts	25%	SS-ISO 18287:2008, mod	a)
Antracen	0.29	mg/kg Ts	25%	SS-ISO 18287:2008, mod	a)
Fluoranten	0.93	mg/kg Ts	25%	SS-ISO 18287:2008, mod	a)
Pyren	0.95	mg/kg Ts	25%	SS-ISO 18287:2008, mod	a)
Benso(g,h,i)perylen	0.60	mg/kg Ts	25%	SS-ISO 18287:2008, mod	a)
Summa PAH med låg molekylvikt	0.15	mg/kg Ts		Beräknad från analyserad halt	a)
Summa PAH med medelhög molekylvikt	2.7	mg/kg Ts		Beräknad från analyserad halt	a)
Summa PAH med hög molekylvikt	4.6	mg/kg Ts		Beräknad från analyserad halt	a)
Summa cancerogena PAH	4.0	mg/kg Ts		Beräknad från analyserad halt	a)
Summa övriga PAH	3.4	mg/kg Ts		Beräknad från analyserad halt	a)
Summa totala PAH16	7.4	mg/kg Ts		Beräknad från analyserad halt	a)
Arsenik As	< 2.0	mg/kg Ts	25%	SS 28311:2017mod/SS-EN ISO 17294-2:2016	a)
Barium Ba	19	mg/kg Ts	25%	SS 28311:2017mod/SS-EN ISO 11885:2009	a)
Bly Pb	7.9	mg/kg Ts	25%	SS 28311:2017mod/SS-EN ISO 11885:2009	a)
Kadmium Cd	< 0.20	mg/kg Ts	25%	SS 28311:2017mod/SS-EN ISO 11885:2009	a)
Kobolt Co	5.3	mg/kg Ts	25%	SS 28311:2017mod/SS-EN ISO 11885:2009	a)
Koppar Cu	11	mg/kg Ts	25%	SS 28311:2017mod/SS-EN ISO 11885:2009	a)
Krom Cr	22	mg/kg Ts	25%	SS 28311:2017mod/SS-EN ISO 11885:2009	a)
Kvicksilver Hg	< 0.010	mg/kg Ts	20%	SS 28311:2017mod/SS-EN ISO 17852:2008mod	a)
Nickel Ni	11	mg/kg Ts	25%	SS 28311:2017mod/SS-EN ISO 11885:2009	a)
Vanadin V	48	mg/kg Ts	25%	SS 28311:2017mod/SS-EN ISO 11885:2009	a)
Zink Zn	37	mg/kg Ts	25%	SS 28311:2017mod/SS-EN ISO 11885:2009	a)

Utförande laboratorium/underleverantör:

a) Eurofins Environment Testing Sweden AB, SWEDEN, ISO/IEC 17025:2017 SWEDAC 1125

Förklaringar

Laboratoriet/laboratorierna är ackrediterade av respektive lands ackrediteringsorgan. Ej ackrediterade analyser är markerade med *

Mätosäkerheten, om inget annat anges, redovisas som utvidgad mätosäkerhet med täckningsfaktor 2. Undantag relaterat till analyser utförda utanför Sverige kan förekomma. Ytterligare upplysningar samt mätosäkerhet och detektionsnivåer för mikrobiologiska analyser lämnas på begäran.

Denna rapport får endast återges i sin helhet, om inte utförande laboratorium i förväg skriftligen godkänt annat. Resultaten relaterar endast till det insända provet.

AR-003v58

Paola Nilson, Rapportansvarig

Denna rapport är elektroniskt validerad och signerad.

Förklaringar

Laboratoriet/laboratorierna är ackrediterade av respektive lands ackrediteringsorgan. Ej ackrediterade analyser är markerade med *

Mätosäkerheten, om inget annat anges, redovisas som utvidgad mätosäkerhet med täckningsfaktor 2. Undantag relaterat till analyser utförda utanför Sverige kan förekomma. Ytterligare upplysningar samt mätosäkerhet och detektionsnivåer för mikrobiologiska analyser lämnas på begäran.

Denna rapport får endast återges i sin helhet, om inte utförande laboratorium i förväg skriftligen godkänt annat. Resultaten relaterar endast till det insända provet.

WSP Env. F.O. Exploatering - Stockholm
 Globen [3656]
 Sanna Uimonen
 Arenavägen 7
 121 88 STOCKHOLM-GLOBEN

AR-21-SL-048627-01
EUSELI2-00861520

Kundnummer: SL8403011

 Uppdragsmärkn.
 10316404/Sanna Uimonen

Analysrapport

Provnummer:	177-2021-03180573	Provtagningsdatum	2021-03-17		
Provbeskrivning:		Provtagare	Rickard Wennström		
Matris:	Jord				
Provet ankom:	2021-03-18				
Utskriftsdatum:	2021-03-22				
Analyserna påbörjades:	2021-03-18				
Provmärkning:	21W15.6				
Provtagningsplats:	Fader Bergström				
Analys	Resultat	Enhet	Mäto.	Metod/ref	
Torrsubstans	78.3	%	5%	SS-EN 12880:2000	a)
Bensen	< 0.0035	mg/kg Ts	30%	EPA 5021, Intern metod	a)
Toluen	< 0.10	mg/kg Ts	30%	EPA 5021, Intern metod	a)
Etylbensen	< 0.10	mg/kg Ts	30%	EPA 5021, Intern metod	a)
m/p/o-Xylen	< 0.10	mg/kg Ts	30%	EPA 5021, Intern metod	a)
Summa TEX	< 0.20	mg/kg Ts	30%	Beräknad från analyserad halt	a)
Alifater >C5-C8	< 5.0	mg/kg Ts	35%	SPI 2011	a)
Alifater >C8-C10	< 3.0	mg/kg Ts	35%	SPI 2011	a)
Alifater >C10-C12	< 5.0	mg/kg Ts	30%	SPI 2011	a)
Alifater >C12-C16	< 5.0	mg/kg Ts	30%	SPI 2011	a)
Summa Alifater >C5-C16	< 9.0	mg/kg Ts		Beräknad från analyserad halt	a)
Alifater >C16-C35	< 10	mg/kg Ts	30%	SPI 2011	a)
Aromater >C8-C10	< 4.0	mg/kg Ts	30%	SPI 2011	a)
Aromater >C10-C16	< 0.90	mg/kg Ts	20%	SPI 2011	a)
Metylkrysener/Metylbens(a)antracener	< 0.50	mg/kg Ts	25%	SIS: TK 535 N 012	a)
Metylpyrener/Metylfluorantener	< 0.50	mg/kg Ts	25%	SIS: TK 535 N 012	a)
Summa Aromater >C16-C35	< 0.50	mg/kg Ts	25%	SIS: TK 535 N 012	a)
Oljetyp < C10	Utgår				a)*
Oljetyp > C10	Utgår				a)*
Benso(a)antracen	0.10	mg/kg Ts	25%	SS-ISO 18287:2008, mod	a)
Krysen	0.10	mg/kg Ts	25%	SS-ISO 18287:2008, mod	a)
Benso(b,k)fluoranten	0.23	mg/kg Ts	25%	SS-ISO 18287:2008, mod	a)
Benso(a)pyren	0.091	mg/kg Ts	25%	SS-ISO 18287:2008, mod	a)
Indeno(1,2,3-cd)pyren	0.082	mg/kg Ts	25%	SS-ISO 18287:2008, mod	a)
Dibenso(a,h)antracen	< 0.030	mg/kg Ts	30%	SS-ISO 18287:2008, mod	a)

Förklaringar

Laboratoriet/laboratorierna är ackrediterade av respektive lands ackrediteringsorgan. Ej ackrediterade analyser är markerade med *

Mätosäkerheten, om inget annat anges, redovisas som utvidgad mätosäkerhet med täckningsfaktor 2. Undantag relaterat till analyser utförda utanför Sverige kan förekomma. Ytterligare upplysningar samt mätosäkerhet och detektionsnivåer för mikrobiologiska analyser lämnas på begäran.

Denna rapport får endast återges i sin helhet, om inte utförande laboratorium i förväg skriftligen godkänt annat. Resultaten relaterar endast till det insända provet.

AR-003v58

Sida 1 av 3

Naftalen	< 0.030	mg/kg Ts	25%	SS-ISO 18287:2008, mod	a)
Acenaflylen	< 0.030	mg/kg Ts	40%	SS-ISO 18287:2008, mod	a)
Acenaftefen	0.036	mg/kg Ts	25%	SS-ISO 18287:2008, mod	a)
Fluoren	0.031	mg/kg Ts	30%	SS-ISO 18287:2008, mod	a)
Fenantren	0.082	mg/kg Ts	25%	SS-ISO 18287:2008, mod	a)
Antracen	0.037	mg/kg Ts	25%	SS-ISO 18287:2008, mod	a)
Fluoranten	0.22	mg/kg Ts	25%	SS-ISO 18287:2008, mod	a)
Pyren	0.17	mg/kg Ts	25%	SS-ISO 18287:2008, mod	a)
Benso(g,h,i)perylene	0.085	mg/kg Ts	25%	SS-ISO 18287:2008, mod	a)
Summa PAH med låg molekylvikt	0.066	mg/kg Ts		Beräknad från analyserad halt	a)
Summa PAH med medelhög molekylvikt	0.54	mg/kg Ts		Beräknad från analyserad halt	a)
Summa PAH med hög molekylvikt	0.70	mg/kg Ts		Beräknad från analyserad halt	a)
Summa cancerogena PAH	0.62	mg/kg Ts		Beräknad från analyserad halt	a)
Summa övriga PAH	0.69	mg/kg Ts		Beräknad från analyserad halt	a)
Summa totala PAH16	1.3	mg/kg Ts		Beräknad från analyserad halt	a)
Arsenik As	3.0	mg/kg Ts	25%	SS 28311:2017mod/SS-EN ISO 17294-2:2016	a)
Barium Ba	88	mg/kg Ts	25%	SS 28311:2017mod/SS-EN ISO 11885:2009	a)
Bly Pb	16	mg/kg Ts	25%	SS 28311:2017mod/SS-EN ISO 11885:2009	a)
Kadmium Cd	< 0.20	mg/kg Ts	25%	SS 28311:2017mod/SS-EN ISO 11885:2009	a)
Kobolt Co	16	mg/kg Ts	25%	SS 28311:2017mod/SS-EN ISO 11885:2009	a)
Koppar Cu	24	mg/kg Ts	25%	SS 28311:2017mod/SS-EN ISO 11885:2009	a)
Krom Cr	44	mg/kg Ts	25%	SS 28311:2017mod/SS-EN ISO 11885:2009	a)
Kviksilver Hg	0.012	mg/kg Ts	20%	SS 28311:2017mod/SS-EN ISO 17852:2008mod	a)
Nickel Ni	27	mg/kg Ts	25%	SS 28311:2017mod/SS-EN ISO 11885:2009	a)
Vanadin V	52	mg/kg Ts	25%	SS 28311:2017mod/SS-EN ISO 11885:2009	a)
Zink Zn	77	mg/kg Ts	25%	SS 28311:2017mod/SS-EN ISO 11885:2009	a)

Utförande laboratorium/underleverantör:

a) Eurofins Environment Testing Sweden AB, SWEDEN, ISO/IEC 17025:2017 SWEDAC 1125

Förklaringar

Laboratoriet/laboratorierna är ackrediterade av respektive lands ackrediteringsorgan. Ej ackrediterade analyser är markerade med *

Mätosäkerheten, om inget annat anges, redovisas som utvidgad mätosäkerhet med täckningsfaktor 2. Undantag relaterat till analyser utförda utanför Sverige kan förekomma. Ytterligare upplysningar samt mätosäkerhet och detektionsnivåer för mikrobiologiska analyser lämnas på begäran.

Denna rapport får endast återges i sin helhet, om inte utförande laboratorium i förväg skriftligen godkänt annat. Resultaten relaterar endast till det insända provet.

AR-003v58

Sida 2 av 3

Paola Nilson, Rapportansvarig

Denna rapport är elektroniskt validerad och signerad.

Förklaringar

Laboratoriet/laboratorierna är ackrediterade av respektive lands ackrediteringsorgan. Ej ackrediterade analyser är markerade med *

Mätosäkerheten, om inget annat anges, redovisas som utvidgad mätosäkerhet med täckningsfaktor 2. Undantag relaterat till analyser utförda utanför Sverige kan förekomma. Ytterligare upplysningar samt mätosäkerhet och detektionsnivåer för mikrobiologiska analyser lämnas på begäran.

Denna rapport får endast återges i sin helhet, om inte utförande laboratorium i förväg skriftligen godkänt annat. Resultaten relaterar endast till det insända provet.

WSP Env. F.O. Exploatering - Stockholm
Globen [3656]
Sanna Uimonen
Arenavägen 7
121 88 STOCKHOLM-GLOBEN

AR-21-SL-048537-01

EUSELI2-00861520

Kundnummer: SL8403011

Uppdragsmärkn.
10316404/Sanna Uimonen

Analysrapport

Provnummer:	177-2021-03180574	Provtagningsdatum	2021-03-17		
Provbeskrivning:		Provtagare	Rickard Wennström		
Matris:	Jord				
Provet ankom:	2021-03-18				
Utskriftsdatum:	2021-03-22				
Analyserna påbörjades:	2021-03-18				
Provmärkning:	21W16.1				
Provtagningsplats:	Fader Bergström				
Analys	Resultat	Enhet	Mäto.	Metod/ref	
Torrsubstans	87.0	%	5%	SS-EN 12880:2000	a)
Bensen	< 0.0035	mg/kg Ts	30%	EPA 5021, Intern metod	a)
Toluen	< 0.10	mg/kg Ts	30%	EPA 5021, Intern metod	a)
Etylbensen	< 0.10	mg/kg Ts	30%	EPA 5021, Intern metod	a)
m/p/o-Xylen	< 0.10	mg/kg Ts	30%	EPA 5021, Intern metod	a)
Summa TEX	< 0.20	mg/kg Ts	30%	Beräknad från analyserad halt	a)
Alifater >C5-C8	< 5.0	mg/kg Ts	35%	SPI 2011	a)
Alifater >C8-C10	< 3.0	mg/kg Ts	35%	SPI 2011	a)
Alifater >C10-C12	< 5.0	mg/kg Ts	30%	SPI 2011	a)
Alifater >C12-C16	< 5.0	mg/kg Ts	30%	SPI 2011	a)
Summa Alifater >C5-C16	< 9.0	mg/kg Ts		Beräknad från analyserad halt	a)
Alifater >C16-C35	20	mg/kg Ts	30%	SPI 2011	a)
Aromater >C8-C10	< 4.0	mg/kg Ts	30%	SPI 2011	a)
Aromater >C10-C16	< 0.90	mg/kg Ts	20%	SPI 2011	a)
Metylkysener/Metylbenso(a)antracener	1.0	mg/kg Ts	25%	SIS: TK 535 N 012	a)
Metylpyrener/Metylfluorantener	1.6	mg/kg Ts	25%	SIS: TK 535 N 012	a)
Summa Aromater >C16-C35	2.6	mg/kg Ts	25%	SIS: TK 535 N 012	a)
Oljetyp < C10	Utgår				a)*
Oljetyp > C10	ospec				a)*
Benso(a)antracen	1.1	mg/kg Ts	25%	SS-ISO 18287:2008, mod	a)
Krysen	0.92	mg/kg Ts	25%	SS-ISO 18287:2008, mod	a)
Benso(b,k)fluoranten	2.0	mg/kg Ts	25%	SS-ISO 18287:2008, mod	a)
Benso(a)pyren	0.95	mg/kg Ts	25%	SS-ISO 18287:2008, mod	a)
Indeno(1,2,3-cd)pyren	0.62	mg/kg Ts	25%	SS-ISO 18287:2008, mod	a)
Dibenso(a,h)antracen	0.16	mg/kg Ts	30%	SS-ISO 18287:2008, mod	a)

Förklaringar

Laboratoriet/laboratorierna är ackrediterade av respektive lands ackrediteringsorgan. Ej ackrediterade analyser är markerade med *

Mätosäkerheten, om inget annat anges, redovisas som utvidgad mätosäkerhet med täckningsfaktor 2. Undantag relaterat till analyser utförda utanför Sverige kan förekomma. Ytterligare upplysningar samt mätosäkerhet och detektionsnivåer för mikrobiologiska analyser lämnas på begäran.

Denna rapport får endast återges i sin helhet, om inte utförande laboratorium i förväg skriftligen godkänt annat. Resultaten relaterar endast till det insända provet.

AR-003v58

Naftalen	< 0.030	mg/kg Ts	25%	SS-ISO 18287:2008, mod	a)
Acenaftylen	0.100	mg/kg Ts	40%	SS-ISO 18287:2008, mod	a)
Acenaften	< 0.030	mg/kg Ts	25%	SS-ISO 18287:2008, mod	a)
Fluoren	0.047	mg/kg Ts	30%	SS-ISO 18287:2008, mod	a)
Fenantren	0.39	mg/kg Ts	25%	SS-ISO 18287:2008, mod	a)
Antracen	0.20	mg/kg Ts	25%	SS-ISO 18287:2008, mod	a)
Fluoranten	1.7	mg/kg Ts	25%	SS-ISO 18287:2008, mod	a)
Pyren	1.4	mg/kg Ts	25%	SS-ISO 18287:2008, mod	a)
Benso(g,h,i)perylene	0.53	mg/kg Ts	25%	SS-ISO 18287:2008, mod	a)
Summa PAH med låg molekyylvikt	0.13	mg/kg Ts		Beräknad från analyserad halt	a)
Summa PAH med medelhög molekylvikt	3.7	mg/kg Ts		Beräknad från analyserad halt	a)
Summa PAH med hög molekylvikt	6.3	mg/kg Ts		Beräknad från analyserad halt	a)
Summa cancerogena PAH	5.8	mg/kg Ts		Beräknad från analyserad halt	a)
Summa övriga PAH	4.4	mg/kg Ts		Beräknad från analyserad halt	a)
Summa totala PAH16	10	mg/kg Ts		Beräknad från analyserad halt	a)
PCB 28	< 0.0020	mg/kg Ts	30%	SS-EN 16167:2018+AC:2019	a)
PCB 52	< 0.0020	mg/kg Ts	25%	SS-EN 16167:2018+AC:2019	a)
PCB 101	0.0022	mg/kg Ts	25%	SS-EN 16167:2018+AC:2019	a)
PCB 118	< 0.0020	mg/kg Ts	25%	SS-EN 16167:2018+AC:2019	a)
PCB 153	0.0051	mg/kg Ts	25%	SS-EN 16167:2018+AC:2019	a)
PCB 138	0.0050	mg/kg Ts	25%	SS-EN 16167:2018+AC:2019	a)
PCB 180	0.0047	mg/kg Ts	25%	SS-EN 16167:2018+AC:2019	a)
Summa PCB7	0.020	mg/kg Ts		SS-EN 16167:2018+AC:2019	a)
Arsenik As	2.6	mg/kg Ts	25%	SS 28311:2017mod/SS-EN ISO 17294-2:2016	a)
Barium Ba	55	mg/kg Ts	25%	SS 28311:2017mod/SS-EN ISO 11885:2009	a)
Bly Pb	40	mg/kg Ts	25%	SS 28311:2017mod/SS-EN ISO 11885:2009	a)
Kadmium Cd	< 0.20	mg/kg Ts	25%	SS 28311:2017mod/SS-EN ISO 11885:2009	a)
Kobolt Co	7.5	mg/kg Ts	25%	SS 28311:2017mod/SS-EN ISO 11885:2009	a)
Koppar Cu	29	mg/kg Ts	25%	SS 28311:2017mod/SS-EN ISO 11885:2009	a)
Krom Cr	30	mg/kg Ts	25%	SS 28311:2017mod/SS-EN ISO 11885:2009	a)

Förklaringar

Laboratoriet/laboratorierna är ackrediterade av respektive lands ackrediteringsorgan. Ej ackrediterade analyser är markerade med *

AR-003v58

Mätosäkerheten, om inget annat anges, redovisas som utvidgad mätosäkerhet med täckningsfaktor 2. Undantag relaterat till analyser utförda utanför Sverige kan förekomma. Ytterligare upplysningar samt mätosäkerhet och detektionsnivåer för mikrobiologiska analyser lämnas på begäran.

Denna rapport får endast återges i sin helhet, om inte utförande laboratorium i förväg skriftligen godkänt annat. Resultaten relaterar endast till det insända provet.

Kvicksilver Hg	0.20	mg/kg Ts	20%	SS 28311:2017mod/SS-EN ISO 17852:2008mod	a)
Nickel Ni	14	mg/kg Ts	25%	SS 28311:2017mod/SS-EN ISO 11885:2009	a)
Vanadin V	33	mg/kg Ts	25%	SS 28311:2017mod/SS-EN ISO 11885:2009	a)
Zink Zn	93	mg/kg Ts	25%	SS 28311:2017mod/SS-EN ISO 11885:2009	a)

Utförande laboratorium/underleverantör:

a) Eurofins Environment Testing Sweden AB, SWEDEN, ISO/IEC 17025:2017 SWEDAC 1125

Paola Nilson, Rapportansvarig

Denna rapport är elektroniskt validerad och signerad.

Förklaringar

Laboratoriet/laboratorierna är ackrediterade av respektive lands ackrediteringsorgan. Ej ackrediterade analyser är markerade med *
Mätosäkerheten, om inget annat anges, redovisas som utvidgad mätosäkerhet med täckningsfaktor 2. Undantag relaterat till analyser utförda utanför Sverige kan förekomma. Ytterligare upplysningar samt mätosäkerhet och detektionsnivåer för mikrobiologiska analyser lämnas på begäran.

Denna rapport får endast återges i sin helhet, om inte utförande laboratorium i förväg skriftligen godkänt annat. Resultaten relaterar endast till det insända provet.

WSP Env. F.O. Exploatering - Stockholm
 Globen [3656]
 Sanna Uimonen
 Arenavägen 7
 121 88 STOCKHOLM-GLOBEN

AR-21-SL-048085-01
EUSELI2-00861520

Kundnummer: SL8403011

 Uppdragsmärkn.
 10316404/Sanna Uimonen

Analysrapport

Provnummer:	177-2021-03180576	Provtagningsdatum	2021-03-17		
Provbeskrivning:		Provtagare	Rickard Wennström		
Matris:	Jord				
Provet ankom:	2021-03-18				
Utskriftsdatum:	2021-03-22				
Analyserna påbörjades:	2021-03-18				
Provmärkning:	21W16.2				
Provtagningsplats:	Fader Bergström				
Analys	Resultat	Enhet	Mäto.	Metod/ref	
Torrsubstans	90.3	%	5%	SS-EN 12880:2000	a)
Bensen	< 0.0035	mg/kg Ts	30%	EPA 5021, Intern metod	a)
Toluen	< 0.10	mg/kg Ts	30%	EPA 5021, Intern metod	a)
Etylbensen	< 0.10	mg/kg Ts	30%	EPA 5021, Intern metod	a)
m/p/o-Xylen	< 0.10	mg/kg Ts	30%	EPA 5021, Intern metod	a)
Summa TEX	< 0.20	mg/kg Ts	30%	Beräknad från analyserad halt	a)
Alifater >C5-C8	< 5.0	mg/kg Ts	35%	SPI 2011	a)
Alifater >C8-C10	< 3.0	mg/kg Ts	35%	SPI 2011	a)
Alifater >C10-C12	< 5.0	mg/kg Ts	30%	SPI 2011	a)
Alifater >C12-C16	< 5.0	mg/kg Ts	30%	SPI 2011	a)
Summa Alifater >C5-C16	< 9.0	mg/kg Ts		Beräknad från analyserad halt	a)
Alifater >C16-C35	22	mg/kg Ts	30%	SPI 2011	a)
Aromater >C8-C10	< 4.0	mg/kg Ts	30%	SPI 2011	a)
Aromater >C10-C16	1.00	mg/kg Ts	20%	SPI 2011	a)
Metylkysener/Metylbenso(a)antracener	1.5	mg/kg Ts	25%	SIS: TK 535 N 012	a)
Metylpyrener/Metylfluorantener	2.9	mg/kg Ts	25%	SIS: TK 535 N 012	a)
Summa Aromater >C16-C35	4.4	mg/kg Ts	25%	SIS: TK 535 N 012	a)
Oljetyp < C10	Utgår				a)*
Oljetyp > C10	Ospec				a)*
Benso(a)antracen	2.0	mg/kg Ts	25%	SS-ISO 18287:2008, mod	a)
Krysen	1.6	mg/kg Ts	25%	SS-ISO 18287:2008, mod	a)
Benso(b,k)fluoranten	3.9	mg/kg Ts	25%	SS-ISO 18287:2008, mod	a)
Benso(a)pyren	2.2	mg/kg Ts	25%	SS-ISO 18287:2008, mod	a)
Indeno(1,2,3-cd)pyren	1.4	mg/kg Ts	25%	SS-ISO 18287:2008, mod	a)
Dibenso(a,h)antracen	0.39	mg/kg Ts	30%	SS-ISO 18287:2008, mod	a)

Förklaringar

Laboratoriet/laboratorierna är ackrediterade av respektive lands ackrediteringsorgan. Ej ackrediterade analyser är markerade med *

Mätosäkerheten, om inget annat anges, redovisas som utvidgad mätosäkerhet med täckningsfaktor 2. Undantag relaterat till analyser utförda utanför Sverige kan förekomma. Ytterligare upplysningar samt mätosäkerhet och detektionsnivåer för mikrobiologiska analyser lämnas på begäran.

Denna rapport får endast återges i sin helhet, om inte utförande laboratorium i förväg skriftligen godkänt annat. Resultaten relaterar endast till det insända provet.

AR-003v58

Sida 1 av 3

Naftalen	< 0.030	mg/kg Ts	25%	SS-ISO 18287:2008, mod	a)
Acenaflylen	0.14	mg/kg Ts	40%	SS-ISO 18287:2008, mod	a)
Acenafthen	0.12	mg/kg Ts	25%	SS-ISO 18287:2008, mod	a)
Fluoren	0.20	mg/kg Ts	30%	SS-ISO 18287:2008, mod	a)
Fenantren	1.5	mg/kg Ts	25%	SS-ISO 18287:2008, mod	a)
Antracen	0.59	mg/kg Ts	25%	SS-ISO 18287:2008, mod	a)
Fluoranten	3.9	mg/kg Ts	25%	SS-ISO 18287:2008, mod	a)
Pyren	3.0	mg/kg Ts	25%	SS-ISO 18287:2008, mod	a)
Benso(g,h,i)perylene	1.4	mg/kg Ts	25%	SS-ISO 18287:2008, mod	a)
Summa PAH med låg molekylvikt	0.28	mg/kg Ts		Beräknad från analyserad halt	a)
Summa PAH med medelhög molekylvikt	9.2	mg/kg Ts		Beräknad från analyserad halt	a)
Summa PAH med hög molekylvikt	13	mg/kg Ts		Beräknad från analyserad halt	a)
Summa cancerogena PAH	11	mg/kg Ts		Beräknad från analyserad halt	a)
Summa övriga PAH	11	mg/kg Ts		Beräknad från analyserad halt	a)
Summa totala PAH16	22	mg/kg Ts		Beräknad från analyserad halt	a)
Arsenik As	2.1	mg/kg Ts	25%	SS 28311:2017mod/SS-EN ISO 17294-2:2016	a)
Barium Ba	56	mg/kg Ts	25%	SS 28311:2017mod/SS-EN ISO 11885:2009	a)
Bly Pb	62	mg/kg Ts	25%	SS 28311:2017mod/SS-EN ISO 11885:2009	a)
Kadmium Cd	< 0.20	mg/kg Ts	25%	SS 28311:2017mod/SS-EN ISO 11885:2009	a)
Kobolt Co	7.7	mg/kg Ts	25%	SS 28311:2017mod/SS-EN ISO 11885:2009	a)
Koppar Cu	22	mg/kg Ts	25%	SS 28311:2017mod/SS-EN ISO 11885:2009	a)
Krom Cr	27	mg/kg Ts	25%	SS 28311:2017mod/SS-EN ISO 11885:2009	a)
Kviksilver Hg	0.098	mg/kg Ts	20%	SS 28311:2017mod/SS-EN ISO 17852:2008mod	a)
Nickel Ni	14	mg/kg Ts	25%	SS 28311:2017mod/SS-EN ISO 11885:2009	a)
Vanadin V	31	mg/kg Ts	25%	SS 28311:2017mod/SS-EN ISO 11885:2009	a)
Zink Zn	75	mg/kg Ts	25%	SS 28311:2017mod/SS-EN ISO 11885:2009	a)

Utförande laboratorium/underleverantör:

a) Eurofins Environment Testing Sweden AB, SWEDEN, ISO/IEC 17025:2017 SWEDAC 1125

Förklaringar

Laboratoriet/laboratorierna är ackrediterade av respektive lands ackrediteringsorgan. Ej ackrediterade analyser är markerade med *

Mätosäkerheten, om inget annat anges, redovisas som utvidgad mätosäkerhet med täckningsfaktor 2. Undantag relaterat till analyser utförda utanför Sverige kan förekomma. Ytterligare upplysningar samt mätosäkerhet och detektionsnivåer för mikrobiologiska analyser lämnas på begäran.

Denna rapport får endast återges i sin helhet, om inte utförande laboratorium i förväg skriftligen godkänt annat. Resultaten relaterar endast till det insända provet.

AR-003v58

Julia Josefsson, Rapportansvarig

Denna rapport är elektroniskt signerad.

Förklaringar

Laboratoriet/laboratorierna är ackrediterade av respektive lands ackrediteringsorgan. Ej ackrediterade analyser är markerade med *

Mätosäkerheten, om inget annat anges, redovisas som utvidgad mätosäkerhet med täckningsfaktor 2. Undantag relaterat till analyser utförda utanför Sverige kan förekomma. Ytterligare upplysningar samt mätosäkerhet och detektionsnivåer för mikrobiologiska analyser lämnas på begäran.

Denna rapport får endast återges i sin helhet, om inte utförande laboratorium i förväg skriftligen godkänt annat. Resultaten relaterar endast till det insända provet.

WSP Env. F.O. Exploatering - Stockholm
 Globen [3656]
 Sanna Uimonen
 Arenavägen 7
 121 88 STOCKHOLM-GLOBEN

AR-21-SL-048528-01
EUSELI2-00861520

Kundnummer: SL8403011

 Uppdragsmärkn.
 10316404/Sanna Uimonen

Analysrapport

Provnummer:	177-2021-03180578	Provtagningsdatum	2021-03-17		
Provbeskrivning:		Provtagare	Rickard Wennström		
Matris:	Jord				
Provet ankom:	2021-03-18				
Utskriftsdatum:	2021-03-22				
Analyserna påbörjades:	2021-03-18				
Provmärkning:	21W16.3				
Provtagningsplats:	Fader Bergström				
Analys	Resultat	Enhet	Mäto.	Metod/ref	
Torrsubstans	81.5	%	5%	SS-EN 12880:2000	a)
Bensen	< 0.0035	mg/kg Ts	30%	EPA 5021, Intern metod	a)
Toluen	< 0.10	mg/kg Ts	30%	EPA 5021, Intern metod	a)
Etylbensen	< 0.10	mg/kg Ts	30%	EPA 5021, Intern metod	a)
m/p/o-Xylen	< 0.10	mg/kg Ts	30%	EPA 5021, Intern metod	a)
Summa TEX	< 0.20	mg/kg Ts	30%	Beräknad från analyserad halt	a)
Alifater >C5-C8	< 5.0	mg/kg Ts	35%	SPI 2011	a)
Alifater >C8-C10	< 3.0	mg/kg Ts	35%	SPI 2011	a)
Alifater >C10-C12	< 5.0	mg/kg Ts	30%	SPI 2011	a)
Alifater >C12-C16	< 5.0	mg/kg Ts	30%	SPI 2011	a)
Summa Alifater >C5-C16	< 9.0	mg/kg Ts		Beräknad från analyserad halt	a)
Alifater >C16-C35	< 10	mg/kg Ts	30%	SPI 2011	a)
Aromater >C8-C10	< 4.0	mg/kg Ts	30%	SPI 2011	a)
Aromater >C10-C16	< 0.90	mg/kg Ts	20%	SPI 2011	a)
Metylkysener/Metylbens(a)antracener	< 0.50	mg/kg Ts	25%	SIS: TK 535 N 012	a)
Metylpyrener/Metylfluorantener	< 0.50	mg/kg Ts	25%	SIS: TK 535 N 012	a)
Summa Aromater >C16-C35	< 0.50	mg/kg Ts	25%	SIS: TK 535 N 012	a)
Oljetyp < C10	Utgår				a)*
Oljetyp > C10	Utgår				a)*
Benso(a)antracen	0.34	mg/kg Ts	25%	SS-ISO 18287:2008, mod	a)
Krysen	0.27	mg/kg Ts	25%	SS-ISO 18287:2008, mod	a)
Benso(b,k)fluoranten	0.54	mg/kg Ts	25%	SS-ISO 18287:2008, mod	a)
Benso(a)pyren	0.27	mg/kg Ts	25%	SS-ISO 18287:2008, mod	a)
Indeno(1,2,3-cd)pyren	0.17	mg/kg Ts	25%	SS-ISO 18287:2008, mod	a)
Dibenso(a,h)antracen	0.052	mg/kg Ts	30%	SS-ISO 18287:2008, mod	a)

Förklaringar

Laboratoriet/laboratorierna är ackrediterade av respektive lands ackrediteringsorgan. Ej ackrediterade analyser är markerade med *

Mätosäkerheten, om inget annat anges, redovisas som utvidgad mätosäkerhet med täckningsfaktor 2. Undantag relaterat till analyser utförda utanför Sverige kan förekomma. Ytterligare upplysningar samt mätosäkerhet och detektionsnivåer för mikrobiologiska analyser lämnas på begäran.

Denna rapport får endast återges i sin helhet, om inte utförande laboratorium i förväg skriftligen godkänt annat. Resultaten relaterar endast till det insända provet.

AR-003v58

Naftalen	< 0.030	mg/kg Ts	25%	SS-ISO 18287:2008, mod	a)
Acenaftylen	< 0.030	mg/kg Ts	40%	SS-ISO 18287:2008, mod	a)
Acenaften	< 0.030	mg/kg Ts	25%	SS-ISO 18287:2008, mod	a)
Fluoren	0.049	mg/kg Ts	30%	SS-ISO 18287:2008, mod	a)
Fenantren	0.38	mg/kg Ts	25%	SS-ISO 18287:2008, mod	a)
Antracen	0.14	mg/kg Ts	25%	SS-ISO 18287:2008, mod	a)
Fluoranten	0.69	mg/kg Ts	25%	SS-ISO 18287:2008, mod	a)
Pyren	0.51	mg/kg Ts	25%	SS-ISO 18287:2008, mod	a)
Benso(g,h,i)perylen	0.16	mg/kg Ts	25%	SS-ISO 18287:2008, mod	a)
Summa PAH med låg molekylvikt	< 0.045	mg/kg Ts		Beräknad från analyserad halt	a)
Summa PAH med medelhög molekylvikt	1.8	mg/kg Ts		Beräknad från analyserad halt	a)
Summa PAH med hög molekylvikt	1.8	mg/kg Ts		Beräknad från analyserad halt	a)
Summa cancerogena PAH	1.6	mg/kg Ts		Beräknad från analyserad halt	a)
Summa övriga PAH	2.0	mg/kg Ts		Beräknad från analyserad halt	a)
Summa totala PAH16	3.6	mg/kg Ts		Beräknad från analyserad halt	a)
Arsenik As	< 2.3	mg/kg Ts	25%	SS 28311:2017mod/SS-EN ISO 17294-2:2016	a)
Barium Ba	61	mg/kg Ts	25%	SS 28311:2017mod/SS-EN ISO 11885:2009	a)
Bly Pb	34	mg/kg Ts	25%	SS 28311:2017mod/SS-EN ISO 11885:2009	a)
Kadmium Cd	< 0.20	mg/kg Ts	25%	SS 28311:2017mod/SS-EN ISO 11885:2009	a)
Kobolt Co	12	mg/kg Ts	25%	SS 28311:2017mod/SS-EN ISO 11885:2009	a)
Koppar Cu	22	mg/kg Ts	25%	SS 28311:2017mod/SS-EN ISO 11885:2009	a)
Krom Cr	32	mg/kg Ts	25%	SS 28311:2017mod/SS-EN ISO 11885:2009	a)
Kvicksilver Hg	0.069	mg/kg Ts	20%	SS 28311:2017mod/SS-EN ISO 17852:2008mod	a)
Nickel Ni	17	mg/kg Ts	25%	SS 28311:2017mod/SS-EN ISO 11885:2009	a)
Vanadin V	42	mg/kg Ts	25%	SS 28311:2017mod/SS-EN ISO 11885:2009	a)
Zink Zn	90	mg/kg Ts	25%	SS 28311:2017mod/SS-EN ISO 11885:2009	a)

Utförande laboratorium/underleverantör:

a) Eurofins Environment Testing Sweden AB, SWEDEN, ISO/IEC 17025:2017 SWEDAC 1125

Förklaringar

Laboratoriet/laboratorierna är ackrediterade av respektive lands ackrediteringsorgan. Ej ackrediterade analyser är markerade med *

Mätosäkerheten, om inget annat anges, redovisas som utvidgad mätosäkerhet med täckningsfaktor 2. Undantag relaterat till analyser utförda utanför Sverige kan förekomma. Ytterligare upplysningar samt mätosäkerhet och detektionsnivåer för mikrobiologiska analyser lämnas på begäran.

Denna rapport får endast återges i sin helhet, om inte utförande laboratorium i förväg skriftligen godkänt annat. Resultaten relaterar endast till det insända provet.

AR-003v58

Paola Nilson, Rapportansvarig

Denna rapport är elektroniskt validerad och signerad.

Förklaringar

Laboratoriet/laboratorierna är ackrediterade av respektive lands ackrediteringsorgan. Ej ackrediterade analyser är markerade med *

Mätosäkerheten, om inget annat anges, redovisas som utvidgad mätosäkerhet med täckningsfaktor 2. Undantag relaterat till analyser utförda utanför Sverige kan förekomma. Ytterligare upplysningar samt mätosäkerhet och detektionsnivåer för mikrobiologiska analyser lämnas på begäran.

Denna rapport får endast återges i sin helhet, om inte utförande laboratorium i förväg skriftligen godkänt annat. Resultaten relaterar endast till det insända provet.

WSP Env. F.O. Exploatering - Stockholm
 Globen [3656]
 Sanna Uimonen
 Arenavägen 7
 121 88 STOCKHOLM-GLOBEN

AR-21-SL-048867-01
EUSELI2-00861520

Kundnummer: SL8403011

 Uppdragsmärkn.
 10316404/Sanna Uimonen

Analysrapport

Provnummer:	177-2021-03180583	Provtagningsdatum	2021-03-17		
Provbeskrivning:		Provtagare	Rickard Wennström		
Matris:	Jord				
Provet ankom:	2021-03-18				
Utskriftsdatum:	2021-03-22				
Analyserna påbörjades:	2021-03-18				
Provmärkning:	21W17.1				
Provtagningsplats:	Fader Bergström				
Analys	Resultat	Enhet	Mäto.	Metod/ref	
Torrsubstans	90.7	%	5%	SS-EN 12880:2000	a)
Bensen	< 0.0035	mg/kg Ts	30%	EPA 5021, Intern metod	a)
Toluen	< 0.10	mg/kg Ts	30%	EPA 5021, Intern metod	a)
Etylbensen	< 0.10	mg/kg Ts	30%	EPA 5021, Intern metod	a)
m/p/o-Xylen	< 0.10	mg/kg Ts	30%	EPA 5021, Intern metod	a)
Summa TEX	< 0.20	mg/kg Ts	30%	Beräknad från analyserad halt	a)
Alifater >C5-C8	< 5.0	mg/kg Ts	35%	SPI 2011	a)
Alifater >C8-C10	< 3.0	mg/kg Ts	35%	SPI 2011	a)
Alifater >C10-C12	< 5.0	mg/kg Ts	30%	SPI 2011	a)
Alifater >C12-C16	< 5.0	mg/kg Ts	30%	SPI 2011	a)
Summa Alifater >C5-C16	< 9.0	mg/kg Ts		Beräknad från analyserad halt	a)
Alifater >C16-C35	44	mg/kg Ts	30%	SPI 2011	a)
Aromater >C8-C10	< 4.0	mg/kg Ts	30%	SPI 2011	a)
Aromater >C10-C16	< 0.90	mg/kg Ts	20%	SPI 2011	a)
Metylkrysener/Metylbens(a)antracener	< 0.50	mg/kg Ts	25%	SIS: TK 535 N 012	a)
Metylpyrener/Metylfluorantener	< 0.50	mg/kg Ts	25%	SIS: TK 535 N 012	a)
Summa Aromater >C16-C35	< 0.50	mg/kg Ts	25%	SIS: TK 535 N 012	a)
Oljetyp < C10	Utgår				a)*
Oljetyp > C10	Ospec				a)*
Benso(a)antracen	0.32	mg/kg Ts	25%	SS-ISO 18287:2008, mod	a)
Krysen	0.25	mg/kg Ts	25%	SS-ISO 18287:2008, mod	a)
Benso(b,k)fluoranten	0.65	mg/kg Ts	25%	SS-ISO 18287:2008, mod	a)
Benso(a)pyren	0.36	mg/kg Ts	25%	SS-ISO 18287:2008, mod	a)
Indeno(1,2,3-cd)pyren	0.26	mg/kg Ts	25%	SS-ISO 18287:2008, mod	a)
Dibenso(a,h)antracen	0.072	mg/kg Ts	30%	SS-ISO 18287:2008, mod	a)

Förklaringar

Laboratoriet/laboratorierna är ackrediterade av respektive lands ackrediteringsorgan. Ej ackrediterade analyser är markerade med *

Mätosäkerheten, om inget annat anges, redovisas som utvidgad mätosäkerhet med täckningsfaktor 2. Undantag relaterat till analyser utförda utanför Sverige kan förekomma. Ytterligare upplysningar samt mätosäkerhet och detektionsnivåer för mikrobiologiska analyser lämnas på begäran.

Denna rapport får endast återges i sin helhet, om inte utförande laboratorium i förväg skriftligen godkänt annat. Resultaten relaterar endast till det insända provet.

AR-003v58

Sida 1 av 3

Naftalen	< 0.030	mg/kg Ts	25%	SS-ISO 18287:2008, mod	a)
Acenaftilen	0.044	mg/kg Ts	40%	SS-ISO 18287:2008, mod	a)
Acenaften	< 0.030	mg/kg Ts	25%	SS-ISO 18287:2008, mod	a)
Fluoren	< 0.030	mg/kg Ts	30%	SS-ISO 18287:2008, mod	a)
Fenantren	0.18	mg/kg Ts	25%	SS-ISO 18287:2008, mod	a)
Antracen	0.085	mg/kg Ts	25%	SS-ISO 18287:2008, mod	a)
Fluoranten	0.49	mg/kg Ts	25%	SS-ISO 18287:2008, mod	a)
Pyren	0.39	mg/kg Ts	25%	SS-ISO 18287:2008, mod	a)
Benso(g,h,i)perylene	0.24	mg/kg Ts	25%	SS-ISO 18287:2008, mod	a)
Summa PAH med låg molekylvikt	0.074	mg/kg Ts		Beräknad från analyserad halt	a)
Summa PAH med medelhög molekylvikt	1.2	mg/kg Ts		Beräknad från analyserad halt	a)
Summa PAH med hög molekylvikt	2.2	mg/kg Ts		Beräknad från analyserad halt	a)
Summa cancerogena PAH	1.9	mg/kg Ts		Beräknad från analyserad halt	a)
Summa övriga PAH	1.5	mg/kg Ts		Beräknad från analyserad halt	a)
Summa totala PAH16	3.4	mg/kg Ts		Beräknad från analyserad halt	a)
PCB 28	< 0.0020	mg/kg Ts	30%	SS-EN 16167:2018+AC:2019	a)
PCB 52	< 0.0020	mg/kg Ts	25%	SS-EN 16167:2018+AC:2019	a)
PCB 101	< 0.0020	mg/kg Ts	25%	SS-EN 16167:2018+AC:2019	a)
PCB 118	< 0.0020	mg/kg Ts	25%	SS-EN 16167:2018+AC:2019	a)
PCB 153	< 0.0020	mg/kg Ts	25%	SS-EN 16167:2018+AC:2019	a)
PCB 138	< 0.0020	mg/kg Ts	25%	SS-EN 16167:2018+AC:2019	a)
PCB 180	< 0.0020	mg/kg Ts	25%	SS-EN 16167:2018+AC:2019	a)
Summa PCB7	< 0.0070	mg/kg Ts		SS-EN 16167:2018+AC:2019	a)
Arsenik As	< 2.0	mg/kg Ts	25%	SS 28311:2017mod/SS-EN ISO 17294-2:2016	a)
Barium Ba	49	mg/kg Ts	25%	SS 28311:2017mod/SS-EN ISO 11885:2009	a)
Bly Pb	13	mg/kg Ts	25%	SS 28311:2017mod/SS-EN ISO 11885:2009	a)
Kadmium Cd	< 0.20	mg/kg Ts	25%	SS 28311:2017mod/SS-EN ISO 11885:2009	a)
Kobolt Co	9.3	mg/kg Ts	25%	SS 28311:2017mod/SS-EN ISO 11885:2009	a)
Koppar Cu	25	mg/kg Ts	25%	SS 28311:2017mod/SS-EN ISO 11885:2009	a)
Krom Cr	29	mg/kg Ts	25%	SS 28311:2017mod/SS-EN ISO 11885:2009	a)

Förklaringar

Laboratoriet/laboratorierna är ackrediterade av respektive lands ackrediteringsorgan. Ej ackrediterade analyser är markerade med *

AR-003v58

Mätosäkerheten, om inget annat anges, redovisas som utvidgad mätosäkerhet med täckningsfaktor 2. Undantag relaterat till analyser utförda utanför Sverige kan förekomma. Ytterligare upplysningar samt mätosäkerhet och detektionsnivåer för mikrobiologiska analyser lämnas på begäran.

Denna rapport får endast återges i sin helhet, om inte utförande laboratorium i förväg skriftligen godkänt annat. Resultaten relaterar endast till det insända provet.

Kvikksilver Hg	0.023	mg/kg Ts	20%	SS 28311:2017mod/SS-EN ISO 17852:2008mod	a)
Nickel Ni	23	mg/kg Ts	25%	SS 28311:2017mod/SS-EN ISO 11885:2009	a)
Vanadin V	40	mg/kg Ts	25%	SS 28311:2017mod/SS-EN ISO 11885:2009	a)
Zink Zn	65	mg/kg Ts	25%	SS 28311:2017mod/SS-EN ISO 11885:2009	a)

Utförande laboratorium/underleverantör:

a) Eurofins Environment Testing Sweden AB, SWEDEN, ISO/IEC 17025:2017 SWEDAC 1125

Paola Nilson, Rapportansvarig

Denna rapport är elektroniskt validerad och signerad.

Förklaringar

Laboratoriet/laboratorierna är ackrediterade av respektive lands ackrediteringsorgan. Ej ackrediterade analyser är markerade med *

Mätosäkerheten, om inget annat anges, redovisas som utvidgad mätosäkerhet med täckningsfaktor 2. Undantag relaterat till analyser utförda utanför Sverige kan förekomma. Ytterligare upplysningar samt mätosäkerhet och detektionsnivåer för mikrobiologiska analyser lämnas på begäran.

Denna rapport får endast återges i sin helhet, om inte utförande laboratorium i förväg skriftligen godkänt annat. Resultaten relaterar endast till det insända provet.

WSP Env. F.O. Exploatering - Stockholm
Globen [3656]
Sanna Uimonen
Arenavägen 7
121 88 STOCKHOLM-GLOBEN

AR-21-SL-048893-01

EUSELI2-00861520

Kundnummer: SL8403011

Uppdragsmärkn.
10316404/Sanna Uimonen

Analysrapport

Provnummer:	177-2021-03180587	Provtagningsdatum	2021-03-17		
Provbeskrivning:		Provtagare	Rickard Wennström		
Matris:	Jord				
Provet ankom:	2021-03-18				
Utskriftsdatum:	2021-03-22				
Analyserna påbörjades:	2021-03-18				
Provmärkning:	21W17.2				
Provtagningsplats:	Fader Bergström				
Analys	Resultat	Enhet	Mäto.	Metod/ref	
Torrsubstans	92.1	%	5%	SS-EN 12880:2000	a)
Bensen	< 0.0035	mg/kg Ts	30%	EPA 5021, Intern metod	a)
Toluen	< 0.10	mg/kg Ts	30%	EPA 5021, Intern metod	a)
Etylbensen	< 0.10	mg/kg Ts	30%	EPA 5021, Intern metod	a)
m/p/o-Xylen	< 0.10	mg/kg Ts	30%	EPA 5021, Intern metod	a)
Summa TEX	< 0.20	mg/kg Ts	30%	Beräknad från analyserad halt	a)
Alifater >C5-C8	< 5.0	mg/kg Ts	35%	SPI 2011	a)
Alifater >C8-C10	< 3.0	mg/kg Ts	35%	SPI 2011	a)
Alifater >C10-C12	< 5.0	mg/kg Ts	30%	SPI 2011	a)
Alifater >C12-C16	< 5.0	mg/kg Ts	30%	SPI 2011	a)
Summa Alifater >C5-C16	< 9.0	mg/kg Ts		Beräknad från analyserad halt	a)
Alifater >C16-C35	34	mg/kg Ts	30%	SPI 2011	a)
Aromater >C8-C10	< 4.0	mg/kg Ts	30%	SPI 2011	a)
Aromater >C10-C16	< 0.90	mg/kg Ts	20%	SPI 2011	a)
Metylkysener/Metylbenso(a)antracener	1.0	mg/kg Ts	25%	SIS: TK 535 N 012	a)
Metylpyrener/Metylfluorantener	2.1	mg/kg Ts	25%	SIS: TK 535 N 012	a)
Summa Aromater >C16-C35	3.1	mg/kg Ts	25%	SIS: TK 535 N 012	a)
Oljetyp < C10	Utgår				a)*
Oljetyp > C10	Ospec				a)*
Benso(a)antracen	1.7	mg/kg Ts	25%	SS-ISO 18287:2008, mod	a)
Krysen	1.2	mg/kg Ts	25%	SS-ISO 18287:2008, mod	a)
Benso(b,k)fluoranten	3.2	mg/kg Ts	25%	SS-ISO 18287:2008, mod	a)
Benso(a)pyren	2.2	mg/kg Ts	25%	SS-ISO 18287:2008, mod	a)
Indeno(1,2,3-cd)pyren	1.5	mg/kg Ts	25%	SS-ISO 18287:2008, mod	a)
Dibenso(a,h)antracen	0.37	mg/kg Ts	30%	SS-ISO 18287:2008, mod	a)

Förklaringar

Laboratoriet/laboratorierna är ackrediterade av respektive lands ackrediteringsorgan. Ej ackrediterade analyser är markerade med *

Mätosäkerheten, om inget annat anges, redovisas som utvidgad mätosäkerhet med täckningsfaktor 2. Undantag relaterat till analyser utförda utanför Sverige kan förekomma. Ytterligare upplysningar samt mätosäkerhet och detektionsnivåer för mikrobiologiska analyser lämnas på begäran.

Denna rapport får endast återges i sin helhet, om inte utförande laboratorium i förväg skriftligen godkänt annat. Resultaten relaterar endast till det insända provet.

AR-003v58

Naftalen	0.030	mg/kg Ts	25%	SS-ISO 18287:2008, mod	a)
Acenaflylen	0.48	mg/kg Ts	40%	SS-ISO 18287:2008, mod	a)
Acenafthen	0.035	mg/kg Ts	25%	SS-ISO 18287:2008, mod	a)
Fluoren	0.055	mg/kg Ts	30%	SS-ISO 18287:2008, mod	a)
Fenantren	0.57	mg/kg Ts	25%	SS-ISO 18287:2008, mod	a)
Antracen	0.36	mg/kg Ts	25%	SS-ISO 18287:2008, mod	a)
Fluoranten	2.5	mg/kg Ts	25%	SS-ISO 18287:2008, mod	a)
Pyren	2.1	mg/kg Ts	25%	SS-ISO 18287:2008, mod	a)
Benso(g,h,i)perylene	1.5	mg/kg Ts	25%	SS-ISO 18287:2008, mod	a)
Summa PAH med låg molekylvikt	0.55	mg/kg Ts		Beräknad från analyserad halt	a)
Summa PAH med medelhög molekylvikt	5.6	mg/kg Ts		Beräknad från analyserad halt	a)
Summa PAH med hög molekylvikt	12	mg/kg Ts		Beräknad från analyserad halt	a)
Summa cancerogena PAH	10	mg/kg Ts		Beräknad från analyserad halt	a)
Summa övriga PAH	7.6	mg/kg Ts		Beräknad från analyserad halt	a)
Summa totala PAH16	18	mg/kg Ts		Beräknad från analyserad halt	a)
Arsenik As	< 2.0	mg/kg Ts	25%	SS 28311:2017mod/SS-EN ISO 17294-2:2016	a)
Barium Ba	44	mg/kg Ts	25%	SS 28311:2017mod/SS-EN ISO 11885:2009	a)
Bly Pb	16	mg/kg Ts	25%	SS 28311:2017mod/SS-EN ISO 11885:2009	a)
Kadmium Cd	< 0.20	mg/kg Ts	25%	SS 28311:2017mod/SS-EN ISO 11885:2009	a)
Kobolt Co	6.5	mg/kg Ts	25%	SS 28311:2017mod/SS-EN ISO 11885:2009	a)
Koppar Cu	19	mg/kg Ts	25%	SS 28311:2017mod/SS-EN ISO 11885:2009	a)
Krom Cr	22	mg/kg Ts	25%	SS 28311:2017mod/SS-EN ISO 11885:2009	a)
Kviksilver Hg	0.027	mg/kg Ts	20%	SS 28311:2017mod/SS-EN ISO 17852:2008mod	a)
Nickel Ni	12	mg/kg Ts	25%	SS 28311:2017mod/SS-EN ISO 11885:2009	a)
Vanadin V	26	mg/kg Ts	25%	SS 28311:2017mod/SS-EN ISO 11885:2009	a)
Zink Zn	66	mg/kg Ts	25%	SS 28311:2017mod/SS-EN ISO 11885:2009	a)

Utförande laboratorium/underleverantör:

a) Eurofins Environment Testing Sweden AB, SWEDEN, ISO/IEC 17025:2017 SWEDAC 1125

Förklaringar

Laboratoriet/laboratorierna är ackrediterade av respektive lands ackrediteringsorgan. Ej ackrediterade analyser är markerade med *

Mätosäkerheten, om inget annat anges, redovisas som utvidgad mätosäkerhet med täckningsfaktor 2. Undantag relaterat till analyser utförda utanför Sverige kan förekomma. Ytterligare upplysningar samt mätosäkerhet och detektionsnivåer för mikrobiologiska analyser lämnas på begäran.

Denna rapport får endast återges i sin helhet, om inte utförande laboratorium i förväg skriftligen godkänt annat. Resultaten relaterar endast till det insända provet.

Julia Josefsson, Rapportansvarig

Denna rapport är elektroniskt signerad.

Förklaringar

Laboratoriet/laboratorierna är ackrediterade av respektive lands ackrediteringsorgan. Ej ackrediterade analyser är markerade med *

Mätosäkerheten, om inget annat anges, redovisas som utvidgad mätosäkerhet med täckningsfaktor 2. Undantag relaterat till analyser utförda utanför Sverige kan förekomma. Ytterligare upplysningar samt mätosäkerhet och detektionsnivåer för mikrobiologiska analyser lämnas på begäran.

Denna rapport får endast återges i sin helhet, om inte utförande laboratorium i förväg skriftligen godkänt annat. Resultaten relaterar endast till det insända provet.

WSP Env. F.O. Exploatering - Stockholm
Globen [3656]
Sanna Uimonen
Arenavägen 7
121 88 STOCKHOLM-GLOBEN

AR-21-SL-048862-01

EUSELI2-00861520

Kundnummer: SL8403011

Uppdragsmärkn.
10316404/Sanna Uimonen

Analysrapport

Provnummer:	177-2021-03180588	Provtagningsdatum	2021-03-17		
Provbeskrivning:		Provtagare	Rickard Wennström		
Matris:	Jord				
Provet ankom:	2021-03-18				
Utskriftsdatum:	2021-03-22				
Analyserna påbörjades:	2021-03-18				
Provmärkning:	21W17.3				
Provtagningsplats:	Fader Bergström				
Analys	Resultat	Enhet	Mäto.	Metod/ref	
Torrsubstans	76.8	%	5%	SS-EN 12880:2000	a)
Bensen	< 0.0035	mg/kg Ts	30%	EPA 5021, Intern metod	a)
Toluen	< 0.10	mg/kg Ts	30%	EPA 5021, Intern metod	a)
Etylbensen	< 0.10	mg/kg Ts	30%	EPA 5021, Intern metod	a)
m/p/o-Xylen	< 0.10	mg/kg Ts	30%	EPA 5021, Intern metod	a)
Summa TEX	< 0.20	mg/kg Ts	30%	Beräknad från analyserad halt	a)
Alifater >C5-C8	< 5.0	mg/kg Ts	35%	SPI 2011	a)
Alifater >C8-C10	< 3.0	mg/kg Ts	35%	SPI 2011	a)
Alifater >C10-C12	< 5.0	mg/kg Ts	30%	SPI 2011	a)
Alifater >C12-C16	< 5.0	mg/kg Ts	30%	SPI 2011	a)
Summa Alifater >C5-C16	< 9.0	mg/kg Ts		Beräknad från analyserad halt	a)
Alifater >C16-C35	< 10	mg/kg Ts	30%	SPI 2011	a)
Aromater >C8-C10	< 4.0	mg/kg Ts	30%	SPI 2011	a)
Aromater >C10-C16	< 0.90	mg/kg Ts	20%	SPI 2011	a)
Metylkrysener/Metylbens(a)antracener	< 0.50	mg/kg Ts	25%	SIS: TK 535 N 012	a)
Metylpyrener/Metylfluorantener	< 0.50	mg/kg Ts	25%	SIS: TK 535 N 012	a)
Summa Aromater >C16-C35	< 0.50	mg/kg Ts	25%	SIS: TK 535 N 012	a)
Oljetyp < C10	Utgår				a)*
Oljetyp > C10	Utgår				a)*
Benso(a)antracen	0.035	mg/kg Ts	25%	SS-ISO 18287:2008, mod	a)
Krysen	0.043	mg/kg Ts	25%	SS-ISO 18287:2008, mod	a)
Benso(b,k)fluoranten	0.10	mg/kg Ts	25%	SS-ISO 18287:2008, mod	a)
Benso(a)pyren	0.040	mg/kg Ts	25%	SS-ISO 18287:2008, mod	a)
Indeno(1,2,3-cd)pyren	0.039	mg/kg Ts	25%	SS-ISO 18287:2008, mod	a)
Dibenso(a,h)antracen	< 0.030	mg/kg Ts	30%	SS-ISO 18287:2008, mod	a)

Förklaringar

Laboratoriet/laboratorierna är ackrediterade av respektive lands ackrediteringsorgan. Ej ackrediterade analyser är markerade med *

Mätosäkerheten, om inget annat anges, redovisas som utvidgad mätosäkerhet med täckningsfaktor 2. Undantag relaterat till analyser utförda utanför Sverige kan förekomma. Ytterligare upplysningar samt mätosäkerhet och detektionsnivåer för mikrobiologiska analyser lämnas på begäran.

Denna rapport får endast återges i sin helhet, om inte utförande laboratorium i förväg skriftligen godkänt annat. Resultaten relaterar endast till det insända provet.

AR-003v58

Naftalen	< 0.030	mg/kg Ts	25%	SS-ISO 18287:2008, mod	a)
Acenafitylen	< 0.030	mg/kg Ts	40%	SS-ISO 18287:2008, mod	a)
Acenaften	< 0.030	mg/kg Ts	25%	SS-ISO 18287:2008, mod	a)
Fluoren	< 0.030	mg/kg Ts	30%	SS-ISO 18287:2008, mod	a)
Fenantren	0.038	mg/kg Ts	25%	SS-ISO 18287:2008, mod	a)
Antracen	< 0.030	mg/kg Ts	25%	SS-ISO 18287:2008, mod	a)
Fluoranten	0.092	mg/kg Ts	25%	SS-ISO 18287:2008, mod	a)
Pyren	0.067	mg/kg Ts	25%	SS-ISO 18287:2008, mod	a)
Benso(g,h,i)perylene	0.042	mg/kg Ts	25%	SS-ISO 18287:2008, mod	a)
Summa PAH med låg molekylvikt	< 0.045	mg/kg Ts		Beräknad från analyserad halt	a)
Summa PAH med medelhög molekylvikt	0.23	mg/kg Ts		Beräknad från analyserad halt	a)
Summa PAH med hög molekylvikt	0.31	mg/kg Ts		Beräknad från analyserad halt	a)
Summa cancerogena PAH	0.27	mg/kg Ts		Beräknad från analyserad halt	a)
Summa övriga PAH	0.31	mg/kg Ts		Beräknad från analyserad halt	a)
Summa totala PAH16	0.59	mg/kg Ts		Beräknad från analyserad halt	a)
Arsenik As	4.0	mg/kg Ts	25%	SS 28311:2017mod/SS-EN ISO 17294-2:2016	a)
Barium Ba	77	mg/kg Ts	25%	SS 28311:2017mod/SS-EN ISO 11885:2009	a)
Bly Pb	26	mg/kg Ts	25%	SS 28311:2017mod/SS-EN ISO 11885:2009	a)
Kadmium Cd	< 0.20	mg/kg Ts	25%	SS 28311:2017mod/SS-EN ISO 11885:2009	a)
Kobolt Co	13	mg/kg Ts	25%	SS 28311:2017mod/SS-EN ISO 11885:2009	a)
Koppar Cu	28	mg/kg Ts	25%	SS 28311:2017mod/SS-EN ISO 11885:2009	a)
Krom Cr	36	mg/kg Ts	25%	SS 28311:2017mod/SS-EN ISO 11885:2009	a)
Kviksilver Hg	0.061	mg/kg Ts	20%	SS 28311:2017mod/SS-EN ISO 17852:2008mod	a)
Nickel Ni	20	mg/kg Ts	25%	SS 28311:2017mod/SS-EN ISO 11885:2009	a)
Vanadin V	50	mg/kg Ts	25%	SS 28311:2017mod/SS-EN ISO 11885:2009	a)
Zink Zn	98	mg/kg Ts	25%	SS 28311:2017mod/SS-EN ISO 11885:2009	a)

Utförande laboratorium/underleverantör:

a) Eurofins Environment Testing Sweden AB, SWEDEN, ISO/IEC 17025:2017 SWEDAC 1125

Förklaringar

Laboratoriet/laboratorierna är ackrediterade av respektive lands ackrediteringsorgan. Ej ackrediterade analyser är markerade med *

Mätosäkerheten, om inget annat anges, redovisas som utvidgad mätosäkerhet med täckningsfaktor 2. Undantag relaterat till analyser utförda utanför Sverige kan förekomma. Ytterligare upplysningar samt mätosäkerhet och detektionsnivåer för mikrobiologiska analyser lämnas på begäran.

Denna rapport får endast återges i sin helhet, om inte utförande laboratorium i förväg skriftligen godkänt annat. Resultaten relaterar endast till det insända provet.

AR-003v58

Paola Nilson, Rapportansvarig

Denna rapport är elektroniskt validerad och signerad.

Förklaringar

Laboratoriet/laboratorierna är ackrediterade av respektive lands ackrediteringsorgan. Ej ackrediterade analyser är markerade med *

Mätosäkerheten, om inget annat anges, redovisas som utvidgad mätosäkerhet med täckningsfaktor 2. Undantag relaterat till analyser utförda utanför Sverige kan förekomma. Ytterligare upplysningar samt mätosäkerhet och detektionsnivåer för mikrobiologiska analyser lämnas på begäran.

Denna rapport får endast återges i sin helhet, om inte utförande laboratorium i förväg skriftligen godkänt annat. Resultaten relaterar endast till det insända provet.

WSP Env. F.O. Exploatering - Stockholm
Globen [3656]
Sanna Uimonen
Arenavägen 7
121 88 STOCKHOLM-GLOBEN

AR-21-SL-054909-01

EUSELI2-00861520

Kundnummer: SL8403011

Uppdragsmärkn.
10316404/Sanna Uimonen

Analysrapport

Provnummer:	177-2021-03180590	Provtagningsdatum	2021-03-17		
Provbeskrivning:		Provtagare	Rickard Wennström		
Matris:	Jord				
Provet ankom:	2021-03-18				
Utskriftsdatum:	2021-03-30				
Analyserna påbörjades:	2021-03-18				
Provmärkning:	21W22.1				
Provtagningsplats:	Fader Bergström				
Analys	Resultat	Enhet	Mäto.	Metod/ref	
Torrsubstans	87.3	%	10%	SS-EN 12880:2000	a)
Glödförlust	3.6	% Ts	10%	SS-EN 12879:2000	a)
TOC beräknat	2.1	% Ts		Beräknad från analyserad halt	a)
Bensen	< 0.0035	mg/kg Ts	30%	EPA 5021, Intern metod	a)
Toluen	< 0.10	mg/kg Ts	30%	EPA 5021, Intern metod	a)
Etylbensen	< 0.10	mg/kg Ts	30%	EPA 5021, Intern metod	a)
m/p/o-Xylen	< 0.10	mg/kg Ts	30%	EPA 5021, Intern metod	a)
Summa TEX	< 0.20	mg/kg Ts	30%	Beräknad från analyserad halt	a)
Alifater >C5-C8	< 5.0	mg/kg Ts	35%	SPI 2011	a)
Alifater >C8-C10	< 3.0	mg/kg Ts	35%	SPI 2011	a)
Alifater >C10-C12	< 5.0	mg/kg Ts	30%	SPI 2011	a)
Alifater >C12-C16	< 5.0	mg/kg Ts	30%	SPI 2011	a)
Summa Alifater >C5-C16	< 9.0	mg/kg Ts		Beräknad från analyserad halt	a)
Alifater >C16-C35	33	mg/kg Ts	30%	SPI 2011	a)
Aromater >C8-C10	< 4.0	mg/kg Ts	30%	SPI 2011	a)
Aromater >C10-C16	< 0.90	mg/kg Ts	20%	SPI 2011	a)
Metylkrysener/Metylbenso(a)antracener	< 0.50	mg/kg Ts	25%	SIS: TK 535 N 012	a)
Metylpyrener/Metylfluorantener	< 0.50	mg/kg Ts	25%	SIS: TK 535 N 012	a)
Summa Aromater >C16-C35	< 0.50	mg/kg Ts	25%	SIS: TK 535 N 012	a)
Oljetyp < C10	Utgår				a)*
Oljetyp > C10	ospec				a)*
Benso(a)antracen	0.12	mg/kg Ts	25%	SS-ISO 18287:2008, mod	a)
Krysen	0.099	mg/kg Ts	25%	SS-ISO 18287:2008, mod	a)
Benso(b,k)fluoranten	0.25	mg/kg Ts	25%	SS-ISO 18287:2008, mod	a)

Förklaringar

Laboratoriet/laboratorierna är ackrediterade av respektive lands ackrediteringsorgan. Ej ackrediterade analyser är markerade med *

Mätosäkerheten, om inget annat anges, redovisas som utvidgad mätosäkerhet med täckningsfaktor 2. Undantag relaterat till analyser utförda utanför Sverige kan förekomma. Ytterligare upplysningar samt mätosäkerhet och detektionsnivåer för mikrobiologiska analyser lämnas på begäran.

Denna rapport får endast återges i sin helhet, om inte utförande laboratorium i förväg skriftligen godkänt annat. Resultaten relaterar endast till det insända provet.

AR-003v58

Benso(a)pyren	0.13	mg/kg Ts	25%	SS-ISO 18287:2008, mod	a)
Indeno(1,2,3-cd)pyren	0.10	mg/kg Ts	25%	SS-ISO 18287:2008, mod	a)
Dibenso(a,h)antracen	0.032	mg/kg Ts	30%	SS-ISO 18287:2008, mod	a)
Naftalen	< 0.030	mg/kg Ts	25%	SS-ISO 18287:2008, mod	a)
Acenaftylen	< 0.030	mg/kg Ts	40%	SS-ISO 18287:2008, mod	a)
Acenaften	< 0.030	mg/kg Ts	25%	SS-ISO 18287:2008, mod	a)
Fluoren	< 0.030	mg/kg Ts	30%	SS-ISO 18287:2008, mod	a)
Fenantren	0.072	mg/kg Ts	25%	SS-ISO 18287:2008, mod	a)
Antracen	< 0.030	mg/kg Ts	25%	SS-ISO 18287:2008, mod	a)
Fluoranten	0.21	mg/kg Ts	25%	SS-ISO 18287:2008, mod	a)
Pyren	0.17	mg/kg Ts	25%	SS-ISO 18287:2008, mod	a)
Benso(g,h,i)perylene	0.12	mg/kg Ts	25%	SS-ISO 18287:2008, mod	a)
Summa PAH med låg molekylvikt	< 0.045	mg/kg Ts		Beräknad från analyserad halt	a)
Summa PAH med medelhög molekylvikt	0.48	mg/kg Ts		Beräknad från analyserad halt	a)
Summa PAH med hög molekylvikt	0.85	mg/kg Ts		Beräknad från analyserad halt	a)
Summa cancerogena PAH	0.73	mg/kg Ts		Beräknad från analyserad halt	a)
Summa övriga PAH	0.65	mg/kg Ts		Beräknad från analyserad halt	a)
Summa totala PAH16	1.4	mg/kg Ts		Beräknad från analyserad halt	a)
PCB 28	< 0.0020	mg/kg Ts	30%	SS-EN 16167:2018+AC:2019	a)
PCB 52	< 0.0020	mg/kg Ts	25%	SS-EN 16167:2018+AC:2019	a)
PCB 101	< 0.0020	mg/kg Ts	25%	SS-EN 16167:2018+AC:2019	a)
PCB 118	< 0.0020	mg/kg Ts	25%	SS-EN 16167:2018+AC:2019	a)
PCB 153	0.0028	mg/kg Ts	25%	SS-EN 16167:2018+AC:2019	a)
PCB 138	0.0049	mg/kg Ts	25%	SS-EN 16167:2018+AC:2019	a)
PCB 180	< 0.0020	mg/kg Ts	25%	SS-EN 16167:2018+AC:2019	a)
Summa PCB7	0.013	mg/kg Ts		SS-EN 16167:2018+AC:2019	a)
Arsenik As	< 2.1	mg/kg Ts	25%	SS 28311:2017mod/SS-EN ISO 17294-2:2016	a)
Barium Ba	44	mg/kg Ts	25%	SS 28311:2017mod/SS-EN ISO 11885:2009	a)
Bly Pb	40	mg/kg Ts	25%	SS 28311:2017mod/SS-EN ISO 11885:2009	a)
Kadmium Cd	0.30	mg/kg Ts	25%	SS 28311:2017mod/SS-EN ISO 11885:2009	a)
Kobolt Co	6.5	mg/kg Ts	25%	SS 28311:2017mod/SS-EN ISO 11885:2009	a)

Förklaringar

Laboratoriet/laboratorierna är ackrediterade av respektive lands ackrediteringsorgan. Ej ackrediterade analyser är markerade med *

AR-003v58

Mätosäkerheten, om inget annat anges, redovisas som utvidgad mätosäkerhet med täckningsfaktor 2. Undantag relaterat till analyser utförda utanför Sverige kan förekomma. Ytterligare upplysningar samt mätosäkerhet och detektionsnivåer för mikrobiologiska analyser lämnas på begäran.

Denna rapport får endast återges i sin helhet, om inte utförande laboratorium i förväg skriftligen godkänt annat. Resultaten relaterar endast till det insända provet.

Koppar Cu	28	mg/kg Ts	25%	SS 28311:2017mod/SS-EN ISO 11885:2009	a)
Krom Cr	21	mg/kg Ts	25%	SS 28311:2017mod/SS-EN ISO 11885:2009	a)
Kvikksilver Hg	0.057	mg/kg Ts	20%	SS 28311:2017mod/SS-EN ISO 17852:2008mod	a)
Nickel Ni	13	mg/kg Ts	25%	SS 28311:2017mod/SS-EN ISO 11885:2009	a)
Vanadin V	27	mg/kg Ts	25%	SS 28311:2017mod/SS-EN ISO 11885:2009	a)
Zink Zn	87	mg/kg Ts	25%	SS 28311:2017mod/SS-EN ISO 11885:2009	a)

Utförande laboratorium/underleverantör:

a) Eurofins Environment Testing Sweden AB, SWEDEN, ISO/IEC 17025:2017 SWEDAC 1125

Paola Nilson, Rapportansvarig

Denna rapport är elektroniskt validerad och signerad.

Förklaringar

Laboratoriet/laboratorierna är ackrediterade av respektive lands ackrediteringsorgan. Ej ackrediterade analyser är markerade med *
Mätosäkerheten, om inget annat anges, redovisas som utvidgad mätosäkerhet med täckningsfaktor 2. Undantag relaterat till analyser utförda utanför Sverige kan förekomma. Ytterligare upplysningar samt mätosäkerhet och detektionsnivåer för mikrobiologiska analyser lämnas på begäran.

Denna rapport får endast återges i sin helhet, om inte utförande laboratorium i förväg skriftligen godkänt annat. Resultaten relaterar endast till det insända provet.

WSP Env. F.O. Exploatering - Stockholm
 Globen [3656]
 Sanna Uimonen
 Arenavägen 7
 121 88 STOCKHOLM-GLOBEN

AR-21-SL-048513-01
EUSELI2-00861520

Kundnummer: SL8403011

 Uppdragsmärkn.
 10316404/Sanna Uimonen

Analysrapport

Provnummer:	177-2021-03180591	Provtagningsdatum	2021-03-17		
Provbeskrivning:		Provtagare	Rickard Wennström		
Matris:	Jord				
Provet ankom:	2021-03-18				
Utskriftsdatum:	2021-03-22				
Analyserna påbörjades:	2021-03-18				
Provmärkning:	21W22.2				
Provtagningsplats:	Fader Bergström				
Analys	Resultat	Enhet	Mäto.	Metod/ref	
Torrsubstans	86.1	%	5%	SS-EN 12880:2000	a)
Bensen	< 0.0035	mg/kg Ts	30%	EPA 5021, Intern metod	a)
Toluen	< 0.10	mg/kg Ts	30%	EPA 5021, Intern metod	a)
Etylbensen	< 0.10	mg/kg Ts	30%	EPA 5021, Intern metod	a)
m/p/o-Xylen	< 0.10	mg/kg Ts	30%	EPA 5021, Intern metod	a)
Summa TEX	< 0.20	mg/kg Ts	30%	Beräknad från analyserad halt	a)
Alifater >C5-C8	< 5.0	mg/kg Ts	35%	SPI 2011	a)
Alifater >C8-C10	< 3.0	mg/kg Ts	35%	SPI 2011	a)
Alifater >C10-C12	< 5.0	mg/kg Ts	30%	SPI 2011	a)
Alifater >C12-C16	< 5.0	mg/kg Ts	30%	SPI 2011	a)
Summa Alifater >C5-C16	< 9.0	mg/kg Ts		Beräknad från analyserad halt	a)
Alifater >C16-C35	120	mg/kg Ts	30%	SPI 2011	a)
Aromater >C8-C10	< 4.0	mg/kg Ts	30%	SPI 2011	a)
Aromater >C10-C16	< 0.90	mg/kg Ts	20%	SPI 2011	a)
Metylkrysener/Metylbens(a)antracener	< 0.50	mg/kg Ts	25%	SIS: TK 535 N 012	a)
Metylpyrener/Metylfluorantener	< 0.50	mg/kg Ts	25%	SIS: TK 535 N 012	a)
Summa Aromater >C16-C35	< 0.50	mg/kg Ts	25%	SIS: TK 535 N 012	a)
Oljetyp < C10	Utgår				a)*
Oljetyp > C10	ospec				a)*
Benso(a)antracen	0.44	mg/kg Ts	25%	SS-ISO 18287:2008, mod	a)
Krysen	0.35	mg/kg Ts	25%	SS-ISO 18287:2008, mod	a)
Benso(b,k)fluoranten	0.90	mg/kg Ts	25%	SS-ISO 18287:2008, mod	a)
Benso(a)pyren	0.37	mg/kg Ts	25%	SS-ISO 18287:2008, mod	a)
Indeno(1,2,3-cd)pyren	0.30	mg/kg Ts	25%	SS-ISO 18287:2008, mod	a)
Dibenso(a,h)antracen	0.097	mg/kg Ts	30%	SS-ISO 18287:2008, mod	a)

Förklaringar

Laboratoriet/laboratorierna är ackrediterade av respektive lands ackrediteringsorgan. Ej ackrediterade analyser är markerade med *

Mätosäkerheten, om inget annat anges, redovisas som utvidgad mätosäkerhet med täckningsfaktor 2. Undantag relaterat till analyser utförda utanför Sverige kan förekomma. Ytterligare upplysningar samt mätosäkerhet och detektionsnivåer för mikrobiologiska analyser lämnas på begäran.

Denna rapport får endast återges i sin helhet, om inte utförande laboratorium i förväg skriftligen godkänt annat. Resultaten relaterar endast till det insända provet.

AR-003v58

Sida 1 av 3

Naftalen	< 0.030	mg/kg Ts	25%	SS-ISO 18287:2008, mod	a)
Acenaflylen	0.041	mg/kg Ts	40%	SS-ISO 18287:2008, mod	a)
Acenafthen	< 0.030	mg/kg Ts	25%	SS-ISO 18287:2008, mod	a)
Fluoren	< 0.030	mg/kg Ts	30%	SS-ISO 18287:2008, mod	a)
Fenantren	0.25	mg/kg Ts	25%	SS-ISO 18287:2008, mod	a)
Antracen	0.094	mg/kg Ts	25%	SS-ISO 18287:2008, mod	a)
Fluoranten	0.68	mg/kg Ts	25%	SS-ISO 18287:2008, mod	a)
Pyren	0.52	mg/kg Ts	25%	SS-ISO 18287:2008, mod	a)
Benso(g,h,i)perylene	0.32	mg/kg Ts	25%	SS-ISO 18287:2008, mod	a)
Summa PAH med låg molekylvikt	0.071	mg/kg Ts		Beräknad från analyserad halt	a)
Summa PAH med medelhög molekylvikt	1.6	mg/kg Ts		Beräknad från analyserad halt	a)
Summa PAH med hög molekylvikt	2.8	mg/kg Ts		Beräknad från analyserad halt	a)
Summa cancerogena PAH	2.5	mg/kg Ts		Beräknad från analyserad halt	a)
Summa övriga PAH	2.0	mg/kg Ts		Beräknad från analyserad halt	a)
Summa totala PAH16	4.4	mg/kg Ts		Beräknad från analyserad halt	a)
Arsenik As	< 2.1	mg/kg Ts	25%	SS 28311:2017mod/SS-EN ISO 17294-2:2016	a)
Barium Ba	36	mg/kg Ts	25%	SS 28311:2017mod/SS-EN ISO 11885:2009	a)
Bly Pb	98	mg/kg Ts	25%	SS 28311:2017mod/SS-EN ISO 11885:2009	a)
Kadmium Cd	0.83	mg/kg Ts	25%	SS 28311:2017mod/SS-EN ISO 11885:2009	a)
Kobolt Co	6.2	mg/kg Ts	25%	SS 28311:2017mod/SS-EN ISO 11885:2009	a)
Koppar Cu	43	mg/kg Ts	25%	SS 28311:2017mod/SS-EN ISO 11885:2009	a)
Krom Cr	19	mg/kg Ts	25%	SS 28311:2017mod/SS-EN ISO 11885:2009	a)
Kviksilver Hg	0.029	mg/kg Ts	20%	SS 28311:2017mod/SS-EN ISO 17852:2008mod	a)
Nickel Ni	18	mg/kg Ts	25%	SS 28311:2017mod/SS-EN ISO 11885:2009	a)
Vanadin V	27	mg/kg Ts	25%	SS 28311:2017mod/SS-EN ISO 11885:2009	a)
Zink Zn	140	mg/kg Ts	25%	SS 28311:2017mod/SS-EN ISO 11885:2009	a)

Utförande laboratorium/underleverantör:

a) Eurofins Environment Testing Sweden AB, SWEDEN, ISO/IEC 17025:2017 SWEDAC 1125

Förklaringar

Laboratoriet/laboratorierna är ackrediterade av respektive lands ackrediteringsorgan. Ej ackrediterade analyser är markerade med *

Mätosäkerheten, om inget annat anges, redovisas som utvidgad mätosäkerhet med täckningsfaktor 2. Undantag relaterat till analyser utförda utanför Sverige kan förekomma. Ytterligare upplysningar samt mätosäkerhet och detektionsnivåer för mikrobiologiska analyser lämnas på begäran.

Denna rapport får endast återges i sin helhet, om inte utförande laboratorium i förväg skriftligen godkänt annat. Resultaten relaterar endast till det insända provet.

AR-003v58

Paola Nilson, Rapportansvarig

Denna rapport är elektroniskt validerad och signerad.

Förklaringar

Laboratoriet/laboratorierna är ackrediterade av respektive lands ackrediteringsorgan. Ej ackrediterade analyser är markerade med *

Mätosäkerheten, om inget annat anges, redovisas som utvidgad mätosäkerhet med täckningsfaktor 2. Undantag relaterat till analyser utförda utanför Sverige kan förekomma. Ytterligare upplysningar samt mätosäkerhet och detektionsnivåer för mikrobiologiska analyser lämnas på begäran.

Denna rapport får endast återges i sin helhet, om inte utförande laboratorium i förväg skriftligen godkänt annat. Resultaten relaterar endast till det insända provet.

WSP Env. F.O. Exploatering - Stockholm
Globen [3656]
Sanna Uimonen
Arenavägen 7
121 88 STOCKHOLM-GLOBEN

AR-21-SL-048610-01

EUSELI2-00861520

Kundnummer: SL8403011

Uppdragsmärkn.
10316404/Sanna Uimonen

Analysrapport

Provnummer:	177-2021-03180592	Provtagningsdatum	2021-03-17		
Provbeskrivning:		Provtagare	Rickard Wennström		
Matris:	Jord				
Provet ankom:	2021-03-18				
Utskriftsdatum:	2021-03-22				
Analyserna påbörjades:	2021-03-18				
Provmärkning:	21W22.3				
Provtagningsplats:	Fader Bergström				
Analys	Resultat	Enhet	Mäto.	Metod/ref	
Torrsubstans	77.4	%	5%	SS-EN 12880:2000	a)
Bensen	< 0.0035	mg/kg Ts	30%	EPA 5021, Intern metod	a)
Toluen	< 0.10	mg/kg Ts	30%	EPA 5021, Intern metod	a)
Etylbensen	< 0.10	mg/kg Ts	30%	EPA 5021, Intern metod	a)
m/p/o-Xylen	< 0.10	mg/kg Ts	30%	EPA 5021, Intern metod	a)
Summa TEX	< 0.20	mg/kg Ts	30%	Beräknad från analyserad halt	a)
Alifater >C5-C8	< 5.0	mg/kg Ts	35%	SPI 2011	a)
Alifater >C8-C10	< 3.0	mg/kg Ts	35%	SPI 2011	a)
Alifater >C10-C12	< 5.0	mg/kg Ts	30%	SPI 2011	a)
Alifater >C12-C16	< 5.0	mg/kg Ts	30%	SPI 2011	a)
Summa Alifater >C5-C16	< 9.0	mg/kg Ts		Beräknad från analyserad halt	a)
Alifater >C16-C35	14	mg/kg Ts	30%	SPI 2011	a)
Aromater >C8-C10	< 4.0	mg/kg Ts	30%	SPI 2011	a)
Aromater >C10-C16	< 0.90	mg/kg Ts	20%	SPI 2011	a)
Metylkrysener/Metylbens(a)antracener	< 0.50	mg/kg Ts	25%	SIS: TK 535 N 012	a)
Metylpyrener/Metylfluorantener	< 0.50	mg/kg Ts	25%	SIS: TK 535 N 012	a)
Summa Aromater >C16-C35	< 0.50	mg/kg Ts	25%	SIS: TK 535 N 012	a)
Oljetyp < C10	Utgår				a)*
Oljetyp > C10	ospec				a)*
Benso(a)antracen	0.097	mg/kg Ts	25%	SS-ISO 18287:2008, mod	a)
Krysen	0.094	mg/kg Ts	25%	SS-ISO 18287:2008, mod	a)
Benso(b,k)fluoranten	0.19	mg/kg Ts	25%	SS-ISO 18287:2008, mod	a)
Benso(a)pyren	0.085	mg/kg Ts	25%	SS-ISO 18287:2008, mod	a)
Indeno(1,2,3-cd)pyren	0.061	mg/kg Ts	25%	SS-ISO 18287:2008, mod	a)
Dibenso(a,h)antracen	< 0.030	mg/kg Ts	30%	SS-ISO 18287:2008, mod	a)

Förklaringar

Laboratoriet/laboratorierna är ackrediterade av respektive lands ackrediteringsorgan. Ej ackrediterade analyser är markerade med *

Mätosäkerheten, om inget annat anges, redovisas som utvidgad mätosäkerhet med täckningsfaktor 2. Undantag relaterat till analyser utförda utanför Sverige kan förekomma. Ytterligare upplysningar samt mätosäkerhet och detektionsnivåer för mikrobiologiska analyser lämnas på begäran.

Denna rapport får endast återges i sin helhet, om inte utförande laboratorium i förväg skriftligen godkänt annat. Resultaten relaterar endast till det insända provet.

AR-003v58

Naftalen	< 0.030	mg/kg Ts	25%	SS-ISO 18287:2008, mod	a)
Acenafitylen	< 0.030	mg/kg Ts	40%	SS-ISO 18287:2008, mod	a)
Acenaften	< 0.030	mg/kg Ts	25%	SS-ISO 18287:2008, mod	a)
Fluoren	< 0.030	mg/kg Ts	30%	SS-ISO 18287:2008, mod	a)
Fenantren	0.065	mg/kg Ts	25%	SS-ISO 18287:2008, mod	a)
Antracen	< 0.030	mg/kg Ts	25%	SS-ISO 18287:2008, mod	a)
Fluoranten	0.19	mg/kg Ts	25%	SS-ISO 18287:2008, mod	a)
Pyren	0.15	mg/kg Ts	25%	SS-ISO 18287:2008, mod	a)
Benso(g,h,i)perylene	0.072	mg/kg Ts	25%	SS-ISO 18287:2008, mod	a)
Summa PAH med låg molekylvikt	< 0.045	mg/kg Ts		Beräknad från analyserad halt	a)
Summa PAH med medelhög molekylvikt	0.44	mg/kg Ts		Beräknad från analyserad halt	a)
Summa PAH med hög molekylvikt	0.61	mg/kg Ts		Beräknad från analyserad halt	a)
Summa cancerogena PAH	0.54	mg/kg Ts		Beräknad från analyserad halt	a)
Summa övriga PAH	0.55	mg/kg Ts		Beräknad från analyserad halt	a)
Summa totala PAH16	1.1	mg/kg Ts		Beräknad från analyserad halt	a)
Arsenik As	4.9	mg/kg Ts	25%	SS 28311:2017mod/SS-EN ISO 17294-2:2016	a)
Barium Ba	74	mg/kg Ts	25%	SS 28311:2017mod/SS-EN ISO 11885:2009	a)
Bly Pb	29	mg/kg Ts	25%	SS 28311:2017mod/SS-EN ISO 11885:2009	a)
Kadmium Cd	< 0.20	mg/kg Ts	25%	SS 28311:2017mod/SS-EN ISO 11885:2009	a)
Kobolt Co	12	mg/kg Ts	25%	SS 28311:2017mod/SS-EN ISO 11885:2009	a)
Koppar Cu	38	mg/kg Ts	25%	SS 28311:2017mod/SS-EN ISO 11885:2009	a)
Krom Cr	34	mg/kg Ts	25%	SS 28311:2017mod/SS-EN ISO 11885:2009	a)
Kvicksilver Hg	0.037	mg/kg Ts	20%	SS 28311:2017mod/SS-EN ISO 17852:2008mod	a)
Nickel Ni	22	mg/kg Ts	25%	SS 28311:2017mod/SS-EN ISO 11885:2009	a)
Vanadin V	45	mg/kg Ts	25%	SS 28311:2017mod/SS-EN ISO 11885:2009	a)
Zink Zn	100	mg/kg Ts	25%	SS 28311:2017mod/SS-EN ISO 11885:2009	a)

Utförande laboratorium/underleverantör:

a) Eurofins Environment Testing Sweden AB, SWEDEN, ISO/IEC 17025:2017 SWEDAC 1125

Förklaringar

Laboratoriet/laboratorierna är ackrediterade av respektive lands ackrediteringsorgan. Ej ackrediterade analyser är markerade med *

AR-003v58

Mätosäkerheten, om inget annat anges, redovisas som utvidgad mätosäkerhet med täckningsfaktor 2. Undantag relaterat till analyser utförda utanför Sverige kan förekomma. Ytterligare upplysningar samt mätosäkerhet och detektionsnivåer för mikrobiologiska analyser lämnas på begäran.

Denna rapport får endast återges i sin helhet, om inte utförande laboratorium i förväg skriftligen godkänt annat. Resultaten relaterar endast till det insända provet.

Paola Nilson, Rapportansvarig

Denna rapport är elektroniskt validerad och signerad.

Förklaringar

Laboratoriet/laboratorierna är ackrediterade av respektive lands ackrediteringsorgan. Ej ackrediterade analyser är markerade med *

Mätosäkerheten, om inget annat anges, redovisas som utvidgad mätosäkerhet med täckningsfaktor 2. Undantag relaterat till analyser utförda utanför Sverige kan förekomma. Ytterligare upplysningar samt mätosäkerhet och detektionsnivåer för mikrobiologiska analyser lämnas på begäran.

Denna rapport får endast återges i sin helhet, om inte utförande laboratorium i förväg skriftligen godkänt annat. Resultaten relaterar endast till det insända provet.

WSP Env. F.O. Exploatering - Stockholm
Globen [3656]
Sanna Uimonen
Arenavägen 7
121 88 STOCKHOLM-GLOBEN

AR-21-SL-047781-01

EUSELI2-00861520

Kundnummer: SL8403011

Uppdragsmärkn.
10316404/Sanna Uimonen

Analysrapport

Provnummer:	177-2021-03180593	Provtagningsdatum	2021-03-17		
Provbeskrivning:		Provtagare	Rickard Wennström		
Matris:	Jord				
Provet ankom:	2021-03-18				
Utskriftsdatum:	2021-03-19				
Analyserna påbörjades:	2021-03-18				
Provmärkning:	21W23.1				
Provtagningsplats:	Fader Bergström				
Analys	Resultat	Enhet	Mäto.	Metod/ref	
Torrsubstans	86.8	%	5%	SS-EN 12880:2000	a)
Bensen	< 0.0035	mg/kg Ts	30%	EPA 5021, Intern metod	a)
Toluen	< 0.10	mg/kg Ts	30%	EPA 5021, Intern metod	a)
Etylbensen	< 0.10	mg/kg Ts	30%	EPA 5021, Intern metod	a)
m/p/o-Xylen	< 0.10	mg/kg Ts	30%	EPA 5021, Intern metod	a)
Summa TEX	< 0.20	mg/kg Ts	30%	Beräknad från analyserad halt	a)
Alifater >C5-C8	< 5.0	mg/kg Ts	35%	SPI 2011	a)
Alifater >C8-C10	< 3.0	mg/kg Ts	35%	SPI 2011	a)
Alifater >C10-C12	< 5.0	mg/kg Ts	30%	SPI 2011	a)
Alifater >C12-C16	< 5.0	mg/kg Ts	30%	SPI 2011	a)
Summa Alifater >C5-C16	< 9.0	mg/kg Ts		Beräknad från analyserad halt	a)
Alifater >C16-C35	26	mg/kg Ts	30%	SPI 2011	a)
Aromater >C8-C10	< 4.0	mg/kg Ts	30%	SPI 2011	a)
Aromater >C10-C16	1.3	mg/kg Ts	20%	SPI 2011	a)
Metylkysener/Metylbens(a)antracener	1.6	mg/kg Ts	25%	SIS: TK 535 N 012	a)
Metylpyrener/Metylfluorantener	3.4	mg/kg Ts	25%	SIS: TK 535 N 012	a)
Summa Aromater >C16-C35	5.0	mg/kg Ts	25%	SIS: TK 535 N 012	a)
Oljetyp < C10	Utgår				a)*
Oljetyp > C10	ospec				a)*
Benso(a)antracen	2.5	mg/kg Ts	25%	SS-ISO 18287:2008, mod	a)
Krysen	1.8	mg/kg Ts	25%	SS-ISO 18287:2008, mod	a)
Benso(b,k)fluoranten	4.0	mg/kg Ts	25%	SS-ISO 18287:2008, mod	a)
Benso(a)pyren	2.3	mg/kg Ts	25%	SS-ISO 18287:2008, mod	a)
Indeno(1,2,3-cd)pyren	1.5	mg/kg Ts	25%	SS-ISO 18287:2008, mod	a)
Dibenso(a,h)antracen	0.30	mg/kg Ts	30%	SS-ISO 18287:2008, mod	a)

Förklaringar

Laboratoriet/laboratorierna är ackrediterade av respektive lands ackrediteringsorgan. Ej ackrediterade analyser är markerade med *

Mätosäkerheten, om inget annat anges, redovisas som utvidgad mätosäkerhet med täckningsfaktor 2. Undantag relaterat till analyser utförda utanför Sverige kan förekomma. Ytterligare upplysningar samt mätosäkerhet och detektionsnivåer för mikrobiologiska analyser lämnas på begäran.

Denna rapport får endast återges i sin helhet, om inte utförande laboratorium i förväg skriftligen godkänt annat. Resultaten relaterar endast till det insända provet.

AR-003v58

Naftalen	< 0.030	mg/kg Ts	25%	SS-ISO 18287:2008, mod	a)
Acenaflyten	0.20	mg/kg Ts	40%	SS-ISO 18287:2008, mod	a)
Acenaflyten	0.079	mg/kg Ts	25%	SS-ISO 18287:2008, mod	a)
Fluoren	0.18	mg/kg Ts	30%	SS-ISO 18287:2008, mod	a)
Fenantren	1.9	mg/kg Ts	25%	SS-ISO 18287:2008, mod	a)
Antracen	0.87	mg/kg Ts	25%	SS-ISO 18287:2008, mod	a)
Fluoranten	4.7	mg/kg Ts	25%	SS-ISO 18287:2008, mod	a)
Pyren	3.5	mg/kg Ts	25%	SS-ISO 18287:2008, mod	a)
Benso(g,h,i)perylene	1.3	mg/kg Ts	25%	SS-ISO 18287:2008, mod	a)
Summa PAH med låg molekylvikt	0.29	mg/kg Ts		Beräknad från analyserad halt	a)
Summa PAH med medelhög molekylvikt	11	mg/kg Ts		Beräknad från analyserad halt	a)
Summa PAH med hög molekylvikt	14	mg/kg Ts		Beräknad från analyserad halt	a)
Summa cancerogena PAH	12	mg/kg Ts		Beräknad från analyserad halt	a)
Summa övriga PAH	13	mg/kg Ts		Beräknad från analyserad halt	a)
Summa totala PAH16	25	mg/kg Ts		Beräknad från analyserad halt	a)
PCB 28	< 0.0020	mg/kg Ts	30%	SS-EN 16167:2018+AC:2019	a)
PCB 52	< 0.0020	mg/kg Ts	25%	SS-EN 16167:2018+AC:2019	a)
PCB 101	< 0.0020	mg/kg Ts	25%	SS-EN 16167:2018+AC:2019	a)
PCB 118	< 0.0020	mg/kg Ts	25%	SS-EN 16167:2018+AC:2019	a)
PCB 153	0.0024	mg/kg Ts	25%	SS-EN 16167:2018+AC:2019	a)
PCB 138	0.0025	mg/kg Ts	25%	SS-EN 16167:2018+AC:2019	a)
PCB 180	< 0.0020	mg/kg Ts	25%	SS-EN 16167:2018+AC:2019	a)
Summa PCB7	0.0099	mg/kg Ts		SS-EN 16167:2018+AC:2019	a)
Arsenik As	2.2	mg/kg Ts	25%	SS 28311:2017mod/SS-EN ISO 17294-2:2016	a)
Barium Ba	60	mg/kg Ts	25%	SS 28311:2017mod/SS-EN ISO 11885:2009	a)
Bly Pb	34	mg/kg Ts	25%	SS 28311:2017mod/SS-EN ISO 11885:2009	a)
Kadmium Cd	< 0.20	mg/kg Ts	25%	SS 28311:2017mod/SS-EN ISO 11885:2009	a)
Kobolt Co	10	mg/kg Ts	25%	SS 28311:2017mod/SS-EN ISO 11885:2009	a)
Koppar Cu	28	mg/kg Ts	25%	SS 28311:2017mod/SS-EN ISO 11885:2009	a)
Krom Cr	31	mg/kg Ts	25%	SS 28311:2017mod/SS-EN ISO 11885:2009	a)

Förklaringar

Laboratoriet/laboratorierna är ackrediterade av respektive lands ackrediteringsorgan. Ej ackrediterade analyser är markerade med *

Mätosäkerheten, om inget annat anges, redovisas som utvidgad mätosäkerhet med täckningsfaktor 2. Undantag relaterat till analyser utförda utanför Sverige kan förekomma. Ytterligare upplysningar samt mätosäkerhet och detektionsnivåer för mikrobiologiska analyser lämnas på begäran.

Denna rapport får endast återges i sin helhet, om inte utförande laboratorium i förväg skriftligen godkänt annat. Resultaten relaterar endast till det insända provet.

AR-003v58

Kvicksilver Hg	0.095	mg/kg Ts	20%	SS 28311:2017mod/SS-EN ISO 17852:2008mod	a)
Nickel Ni	15	mg/kg Ts	25%	SS 28311:2017mod/SS-EN ISO 11885:2009	a)
Vanadin V	36	mg/kg Ts	25%	SS 28311:2017mod/SS-EN ISO 11885:2009	a)
Zink Zn	100	mg/kg Ts	25%	SS 28311:2017mod/SS-EN ISO 11885:2009	a)

Utförande laboratorium/underleverantör:

a) Eurofins Environment Testing Sweden AB, SWEDEN, ISO/IEC 17025:2017 SWEDAC 1125

Julia Josefsson, Rapportansvarig

Denna rapport är elektroniskt signerad.

Förklaringar

Laboratoriet/laboratorierna är ackrediterade av respektive lands ackrediteringsorgan. Ej ackrediterade analyser är markerade med *

Mätosäkerheten, om inget annat anges, redovisas som utvidgad mätosäkerhet med täckningsfaktor 2. Undantag relaterat till analyser utförda utanför Sverige kan förekomma. Ytterligare upplysningar samt mätosäkerhet och detektionsnivåer för mikrobiologiska analyser lämnas på begäran.

Denna rapport får endast återges i sin helhet, om inte utförande laboratorium i förväg skriftligen godkänt annat. Resultaten relaterar endast till det insända provet.

WSP Env. F.O. Exploatering - Stockholm
Globen [3656]
Sanna Uimonen
Arenavägen 7
121 88 STOCKHOLM-GLOBEN

AR-21-SL-048633-01

EUSELI2-00861520

Kundnummer: SL8403011

Uppdragsmärkn.
10316404/Sanna Uimonen

Analysrapport

Provnummer:	177-2021-03180594	Provtagningsdatum	2021-03-17		
Provbeskrivning:		Provtagare	Rickard Wennström		
Matris:	Jord				
Provet ankom:	2021-03-18				
Utskriftsdatum:	2021-03-22				
Analyserna påbörjades:	2021-03-18				
Provmärkning:	21W23.2				
Provtagningsplats:	Fader Bergström				
Analys	Resultat	Enhet	Mäto.	Metod/ref	
Torrsubstans	84.3	%	5%	SS-EN 12880:2000	a)
Bensen	< 0.0035	mg/kg Ts	30%	EPA 5021, Intern metod	a)
Toluen	< 0.10	mg/kg Ts	30%	EPA 5021, Intern metod	a)
Etylbensen	< 0.10	mg/kg Ts	30%	EPA 5021, Intern metod	a)
m/p/o-Xylen	< 0.10	mg/kg Ts	30%	EPA 5021, Intern metod	a)
Summa TEX	< 0.20	mg/kg Ts	30%	Beräknad från analyserad halt	a)
Alifater >C5-C8	< 5.0	mg/kg Ts	35%	SPI 2011	a)
Alifater >C8-C10	< 3.0	mg/kg Ts	35%	SPI 2011	a)
Alifater >C10-C12	< 5.0	mg/kg Ts	30%	SPI 2011	a)
Alifater >C12-C16	< 5.0	mg/kg Ts	30%	SPI 2011	a)
Summa Alifater >C5-C16	< 9.0	mg/kg Ts		Beräknad från analyserad halt	a)
Alifater >C16-C35	< 10	mg/kg Ts	30%	SPI 2011	a)
Aromater >C8-C10	< 4.0	mg/kg Ts	30%	SPI 2011	a)
Aromater >C10-C16	< 0.90	mg/kg Ts	20%	SPI 2011	a)
Metylkrysener/Metylbens(a)antracener	< 0.50	mg/kg Ts	25%	SIS: TK 535 N 012	a)
Metylpyrener/Metylfluorantener	< 0.50	mg/kg Ts	25%	SIS: TK 535 N 012	a)
Summa Aromater >C16-C35	< 0.50	mg/kg Ts	25%	SIS: TK 535 N 012	a)
Oljetyp < C10	Utgår				a)*
Oljetyp > C10	Utgår				a)*
Benso(a)antracen	0.054	mg/kg Ts	25%	SS-ISO 18287:2008, mod	a)
Krysen	0.054	mg/kg Ts	25%	SS-ISO 18287:2008, mod	a)
Benso(b,k)fluoranten	0.11	mg/kg Ts	25%	SS-ISO 18287:2008, mod	a)
Benso(a)pyren	0.050	mg/kg Ts	25%	SS-ISO 18287:2008, mod	a)
Indeno(1,2,3-cd)pyren	0.037	mg/kg Ts	25%	SS-ISO 18287:2008, mod	a)
Dibenso(a,h)antracen	< 0.030	mg/kg Ts	30%	SS-ISO 18287:2008, mod	a)

Förklaringar

Laboratoriet/laboratorierna är ackrediterade av respektive lands ackrediteringsorgan. Ej ackrediterade analyser är markerade med *

Mätosäkerheten, om inget annat anges, redovisas som utvidgad mätosäkerhet med täckningsfaktor 2. Undantag relaterat till analyser utförda utanför Sverige kan förekomma. Ytterligare upplysningar samt mätosäkerhet och detektionsnivåer för mikrobiologiska analyser lämnas på begäran.

Denna rapport får endast återges i sin helhet, om inte utförande laboratorium i förväg skriftligen godkänt annat. Resultaten relaterar endast till det insända provet.

AR-003v58

Sida 1 av 3

Naftalen	< 0.030	mg/kg Ts	25%	SS-ISO 18287:2008, mod	a)
Acenaflylen	< 0.030	mg/kg Ts	40%	SS-ISO 18287:2008, mod	a)
Acenafte	< 0.030	mg/kg Ts	25%	SS-ISO 18287:2008, mod	a)
Fluoren	< 0.030	mg/kg Ts	30%	SS-ISO 18287:2008, mod	a)
Fenanten	0.047	mg/kg Ts	25%	SS-ISO 18287:2008, mod	a)
Antracen	< 0.030	mg/kg Ts	25%	SS-ISO 18287:2008, mod	a)
Fluoranten	0.10	mg/kg Ts	25%	SS-ISO 18287:2008, mod	a)
Pyren	0.077	mg/kg Ts	25%	SS-ISO 18287:2008, mod	a)
Benso(g,h,i)perylene	0.038	mg/kg Ts	25%	SS-ISO 18287:2008, mod	a)
Summa PAH med låg molekylvikt	< 0.045	mg/kg Ts		Beräknad från analyserad halt	a)
Summa PAH med medelhög molekylvikt	0.25	mg/kg Ts		Beräknad från analyserad halt	a)
Summa PAH med hög molekylvikt	0.36	mg/kg Ts		Beräknad från analyserad halt	a)
Summa cancerogena PAH	0.32	mg/kg Ts		Beräknad från analyserad halt	a)
Summa övriga PAH	0.34	mg/kg Ts		Beräknad från analyserad halt	a)
Summa totala PAH16	0.66	mg/kg Ts		Beräknad från analyserad halt	a)
Arsenik As	3.1	mg/kg Ts	25%	SS 28311:2017mod/SS-EN ISO 17294-2:2016	a)
Barium Ba	64	mg/kg Ts	25%	SS 28311:2017mod/SS-EN ISO 11885:2009	a)
Bly Pb	18	mg/kg Ts	25%	SS 28311:2017mod/SS-EN ISO 11885:2009	a)
Kadmium Cd	< 0.20	mg/kg Ts	25%	SS 28311:2017mod/SS-EN ISO 11885:2009	a)
Kobolt Co	11	mg/kg Ts	25%	SS 28311:2017mod/SS-EN ISO 11885:2009	a)
Koppar Cu	22	mg/kg Ts	25%	SS 28311:2017mod/SS-EN ISO 11885:2009	a)
Krom Cr	32	mg/kg Ts	25%	SS 28311:2017mod/SS-EN ISO 11885:2009	a)
Kviksilver Hg	0.038	mg/kg Ts	20%	SS 28311:2017mod/SS-EN ISO 17852:2008mod	a)
Nickel Ni	18	mg/kg Ts	25%	SS 28311:2017mod/SS-EN ISO 11885:2009	a)
Vanadin V	41	mg/kg Ts	25%	SS 28311:2017mod/SS-EN ISO 11885:2009	a)
Zink Zn	68	mg/kg Ts	25%	SS 28311:2017mod/SS-EN ISO 11885:2009	a)

Utförande laboratorium/underleverantör:

a) Eurofins Environment Testing Sweden AB, SWEDEN, ISO/IEC 17025:2017 SWEDAC 1125

Förklaringar

Laboratoriet/laboratorierna är ackrediterade av respektive lands ackrediteringsorgan. Ej ackrediterade analyser är markerade med *

AR-003v58

Mätosäkerheten, om inget annat anges, redovisas som utvidgad mätosäkerhet med täckningsfaktor 2. Undantag relaterat till analyser utförda utanför Sverige kan förekomma. Ytterligare upplysningar samt mätosäkerhet och detektionsnivåer för mikrobiologiska analyser lämnas på begäran.

Denna rapport får endast återges i sin helhet, om inte utförande laboratorium i förväg skriftligen godkänt annat. Resultaten relaterar endast till det insända provet.

Paola Nilson, Rapportansvarig

Denna rapport är elektroniskt validerad och signerad.

Förklaringar

Laboratoriet/laboratorierna är ackrediterade av respektive lands ackrediteringsorgan. Ej ackrediterade analyser är markerade med *

Mätosäkerheten, om inget annat anges, redovisas som utvidgad mätosäkerhet med täckningsfaktor 2. Undantag relaterat till analyser utförda utanför Sverige kan förekomma. Ytterligare upplysningar samt mätosäkerhet och detektionsnivåer för mikrobiologiska analyser lämnas på begäran.

Denna rapport får endast återges i sin helhet, om inte utförande laboratorium i förväg skriftligen godkänt annat. Resultaten relaterar endast till det insända provet.

WSP Env. F.O. Exploatering - Stockholm
Globen [3656]
Sanna Uimonen
Arenavägen 7
121 88 STOCKHOLM-GLOBEN

AR-21-SL-048588-01

EUSELI2-00861726

Kundnummer: SL8403011

Uppdragsmärkn.
10316404/Sanna Uimonen Fader
Bergström

Analysrapport

Provnummer:	177-2021-03181168	Djup (m)	0,04-0,5		
Provbeskrivning:		Provtagningsdatum	2021-03-15		
Matris:	Jord				
Provet ankom:	2021-03-18				
Utskriftsdatum:	2021-03-22				
Analyserna påbörjades:	2021-03-18				
Provmärkning:	21W01.1 177-2021-03160220				
Provtagningsplats:	Fader Bergström				
Analys	Resultat	Enhet	Mäto.	Metod/ref	
Torrsubstans	90.3	%	10%	SS-EN 12880:2000	a)
Glödförlust	3.3	% Ts	10%	SS-EN 12879:2000	a)
TOC beräknat	1.9	% Ts		Beräknad från analyserad halt	a)
Bensen	< 0.0035	mg/kg Ts	30%	EPA 5021, Intern metod	a)
Toluen	< 0.10	mg/kg Ts	30%	EPA 5021, Intern metod	a)
Etylbensen	< 0.10	mg/kg Ts	30%	EPA 5021, Intern metod	a)
m/p/o-Xylen	< 0.10	mg/kg Ts	30%	EPA 5021, Intern metod	a)
Summa TEX	< 0.20	mg/kg Ts	30%	Beräknad från analyserad halt	a)
Alifater >C5-C8	< 5.0	mg/kg Ts	35%	SPI 2011	a)
Alifater >C8-C10	< 3.0	mg/kg Ts	35%	SPI 2011	a)
Alifater >C10-C12	< 5.0	mg/kg Ts	30%	SPI 2011	a)
Alifater >C12-C16	< 5.0	mg/kg Ts	30%	SPI 2011	a)
Summa Alifater >C5-C16	< 9.0	mg/kg Ts		Beräknad från analyserad halt	a)
Alifater >C16-C35	18	mg/kg Ts	30%	SPI 2011	a)
Aromater >C8-C10	< 4.0	mg/kg Ts	30%	SPI 2011	a)
Aromater >C10-C16	< 0.90	mg/kg Ts	20%	SPI 2011	a)
Metylkrysener/Metylbenso(a)antracener	0.58	mg/kg Ts	25%	SIS: TK 535 N 012	a)
Metylpyrener/Metylfluorantener	1.2	mg/kg Ts	25%	SIS: TK 535 N 012	a)
Summa Aromater >C16-C35	1.8	mg/kg Ts	25%	SIS: TK 535 N 012	a)
Oljetyp < C10	Utgår				a)*
Oljetyp > C10	Ospec				a)*
Benso(a)antracen	0.95	mg/kg Ts	25%	SS-ISO 18287:2008, mod	a)
Krysen	0.83	mg/kg Ts	25%	SS-ISO 18287:2008, mod	a)
Benso(b,k)fluoranten	1.6	mg/kg Ts	25%	SS-ISO 18287:2008, mod	a)

Förklaringar

Laboratoriet/laboratorierna är ackrediterade av respektive lands ackrediteringsorgan. Ej ackrediterade analyser är markerade med *

Mätosäkerheten, om inget annat anges, redovisas som utvidgad mätosäkerhet med täckningsfaktor 2. Undantag relaterat till analyser utförda utanför Sverige kan förekomma. Ytterligare upplysningar samt mätosäkerhet och detektionsnivåer för mikrobiologiska analyser lämnas på begäran.

Denna rapport får endast återges i sin helhet, om inte utförande laboratorium i förväg skriftligen godkänt annat. Resultaten relaterar endast till det insända provet.

AR-003v58

Benso(a)pyren	0.77	mg/kg Ts	25%	SS-ISO 18287:2008, mod	a)
Indeno(1,2,3-cd)pyren	0.61	mg/kg Ts	25%	SS-ISO 18287:2008, mod	a)
Dibenso(a,h)antracen	0.14	mg/kg Ts	30%	SS-ISO 18287:2008, mod	a)
Naftalen	0.33	mg/kg Ts	25%	SS-ISO 18287:2008, mod	a)
Acenaftilen	0.13	mg/kg Ts	40%	SS-ISO 18287:2008, mod	a)
Acenaften	< 0.030	mg/kg Ts	25%	SS-ISO 18287:2008, mod	a)
Fluoren	0.15	mg/kg Ts	30%	SS-ISO 18287:2008, mod	a)
Fenantren	0.96	mg/kg Ts	25%	SS-ISO 18287:2008, mod	a)
Antracen	0.27	mg/kg Ts	25%	SS-ISO 18287:2008, mod	a)
Fluoranten	1.6	mg/kg Ts	25%	SS-ISO 18287:2008, mod	a)
Pyren	1.1	mg/kg Ts	25%	SS-ISO 18287:2008, mod	a)
Benso(g,h,i)perylene	0.43	mg/kg Ts	25%	SS-ISO 18287:2008, mod	a)
Summa PAH med låg molekylvikt	0.48	mg/kg Ts		Beräknad från analyserad halt	a)
Summa PAH med medelhög molekylvikt	4.1	mg/kg Ts		Beräknad från analyserad halt	a)
Summa PAH med hög molekylvikt	5.3	mg/kg Ts		Beräknad från analyserad halt	a)
Summa cancerogena PAH	4.9	mg/kg Ts		Beräknad från analyserad halt	a)
Summa övriga PAH	5.0	mg/kg Ts		Beräknad från analyserad halt	a)
Summa totala PAH16	9.9	mg/kg Ts		Beräknad från analyserad halt	a)
PCB 28	< 0.0020	mg/kg Ts	30%	SS-EN 16167:2018+AC:2019	a)
PCB 52	< 0.0020	mg/kg Ts	25%	SS-EN 16167:2018+AC:2019	a)
PCB 101	< 0.0020	mg/kg Ts	25%	SS-EN 16167:2018+AC:2019	a)
PCB 118	< 0.0020	mg/kg Ts	25%	SS-EN 16167:2018+AC:2019	a)
PCB 153	< 0.0020	mg/kg Ts	25%	SS-EN 16167:2018+AC:2019	a)
PCB 138	< 0.0020	mg/kg Ts	25%	SS-EN 16167:2018+AC:2019	a)
PCB 180	< 0.0020	mg/kg Ts	25%	SS-EN 16167:2018+AC:2019	a)
Summa PCB7	< 0.0070	mg/kg Ts		SS-EN 16167:2018+AC:2019	a)
Arsenik As	2.2	mg/kg Ts	25%	SS 28311:2017mod/SS-EN ISO 17294-2:2016	a)
Barium Ba	37	mg/kg Ts	25%	SS 28311:2017mod/SS-EN ISO 11885:2009	a)
Bly Pb	30	mg/kg Ts	25%	SS 28311:2017mod/SS-EN ISO 11885:2009	a)
Kadmium Cd	< 0.20	mg/kg Ts	25%	SS 28311:2017mod/SS-EN ISO 11885:2009	a)
Kobolt Co	7.5	mg/kg Ts	25%	SS 28311:2017mod/SS-EN ISO 11885:2009	a)

Förklaringar

Laboratoriet/laboratorierna är ackrediterade av respektive lands ackrediteringsorgan. Ej ackrediterade analyser är markerade med *

Mätosäkerheten, om inget annat anges, redovisas som utvidgad mätosäkerhet med täckningsfaktor 2. Undantag relaterat till analyser utförda utanför Sverige kan förekomma. Ytterligare upplysningar samt mätosäkerhet och detektionsnivåer för mikrobiologiska analyser lämnas på begäran.

Denna rapport får endast återges i sin helhet, om inte utförande laboratorium i förväg skriftligen godkänt annat. Resultaten relaterar endast till det insända provet.

AR-003v58

Koppar Cu	21	mg/kg Ts	25%	SS 28311:2017mod/SS-EN ISO 11885:2009	a)
Krom Cr	19	mg/kg Ts	25%	SS 28311:2017mod/SS-EN ISO 11885:2009	a)
Kvikksilver Hg	0.063	mg/kg Ts	20%	SS 28311:2017mod/SS-EN ISO 17852:2008mod	a)
Nickel Ni	13	mg/kg Ts	25%	SS 28311:2017mod/SS-EN ISO 11885:2009	a)
Vanadin V	26	mg/kg Ts	25%	SS 28311:2017mod/SS-EN ISO 11885:2009	a)
Zink Zn	77	mg/kg Ts	25%	SS 28311:2017mod/SS-EN ISO 11885:2009	a)

Utförande laboratorium/underleverantör:

a) Eurofins Environment Testing Sweden AB, SWEDEN, ISO/IEC 17025:2017 SWEDAC 1125

Paola Nilson, Rapportansvarig

Denna rapport är elektroniskt validerad och signerad.

Förklaringar

Laboratoriet/laboratorierna är ackrediterade av respektive lands ackrediteringsorgan. Ej ackrediterade analyser är markerade med *

Mätosäkerheten, om inget annat anges, redovisas som utvidgad mätosäkerhet med täckningsfaktor 2. Undantag relaterat till analyser utförda utanför Sverige kan förekomma. Ytterligare upplysningar samt mätosäkerhet och detektionsnivåer för mikrobiologiska analyser lämnas på begäran.

Denna rapport får endast återges i sin helhet, om inte utförande laboratorium i förväg skriftligen godkänt annat. Resultaten relaterar endast till det insända provet.

WSP Env. F.O. Exploatering - Stockholm
 Globen [3656]
 Sanna Uimonen
 Arenavägen 7
 121 88 STOCKHOLM-GLOBEN

AR-21-SL-048918-01
EUSELI2-00861726

Kundnummer: SL8403011

 Uppdragsmärkn.
 10316404/Sanna Uimonen Fader
 Bergström

Analysrapport

Provnummer:	177-2021-03181169	Djup (m)	0,5-0,7		
Provbeskrivning:		Provtagningsdatum	2021-03-15		
Matris:	Jord				
Provet ankom:	2021-03-18				
Utskriftsdatum:	2021-03-22				
Analyserna påbörjades:	2021-03-18				
Provmärkning:	21W01.2 177-2021-03160222				
Provtagningsplats:	Fader Bergström				
Analys	Resultat	Enhet	Mäto.	Metod/ref	
Torrsubstans	89.1	%	5%	SS-EN 12880:2000	a)
Bensen	< 0.0035	mg/kg Ts	30%	EPA 5021, Intern metod	a)
Toluen	< 0.10	mg/kg Ts	30%	EPA 5021, Intern metod	a)
Etylbensen	< 0.10	mg/kg Ts	30%	EPA 5021, Intern metod	a)
m/p/o-Xylen	< 0.10	mg/kg Ts	30%	EPA 5021, Intern metod	a)
Summa TEX	< 0.20	mg/kg Ts	30%	Beräknad från analyserad halt	a)
Alifater >C5-C8	< 5.0	mg/kg Ts	35%	SPI 2011	a)
Alifater >C8-C10	< 3.0	mg/kg Ts	35%	SPI 2011	a)
Alifater >C10-C12	< 5.0	mg/kg Ts	30%	SPI 2011	a)
Alifater >C12-C16	< 5.0	mg/kg Ts	30%	SPI 2011	a)
Summa Alifater >C5-C16	< 9.0	mg/kg Ts		Beräknad från analyserad halt	a)
Alifater >C16-C35	< 10	mg/kg Ts	30%	SPI 2011	a)
Aromater >C8-C10	< 4.0	mg/kg Ts	30%	SPI 2011	a)
Aromater >C10-C16	< 0.90	mg/kg Ts	20%	SPI 2011	a)
Metylkrysener/Metylbens(a)antracener	< 0.50	mg/kg Ts	25%	SIS: TK 535 N 012	a)
Metylpyrener/Metylfluorantener	< 0.50	mg/kg Ts	25%	SIS: TK 535 N 012	a)
Summa Aromater >C16-C35	< 0.50	mg/kg Ts	25%	SIS: TK 535 N 012	a)
Oljetyp < C10	Utgår				a)*
Oljetyp > C10	Utgår				a)*
Benso(a)antracen	0.35	mg/kg Ts	25%	SS-ISO 18287:2008, mod	a)
Krysen	0.29	mg/kg Ts	25%	SS-ISO 18287:2008, mod	a)
Benso(b,k)fluoranten	0.62	mg/kg Ts	25%	SS-ISO 18287:2008, mod	a)
Benso(a)pyren	0.30	mg/kg Ts	25%	SS-ISO 18287:2008, mod	a)
Indeno(1,2,3-cd)pyren	0.17	mg/kg Ts	25%	SS-ISO 18287:2008, mod	a)
Dibenso(a,h)antracen	0.057	mg/kg Ts	30%	SS-ISO 18287:2008, mod	a)

Förklaringar

Laboratoriet/laboratorierna är ackrediterade av respektive lands ackrediteringsorgan. Ej ackrediterade analyser är markerade med *

Mätosäkerheten, om inget annat anges, redovisas som utvidgad mätosäkerhet med täckningsfaktor 2. Undantag relaterat till analyser utförda utanför Sverige kan förekomma. Ytterligare upplysningar samt mätosäkerhet och detektionsnivåer för mikrobiologiska analyser lämnas på begäran.

Denna rapport får endast återges i sin helhet, om inte utförande laboratorium i förväg skriftligen godkänt annat. Resultaten relaterar endast till det insända provet.

AR-003v58

Sida 1 av 3

Naftalen	0.18	mg/kg Ts	25%	SS-ISO 18287:2008, mod	a)
Acenaflylen	0.052	mg/kg Ts	40%	SS-ISO 18287:2008, mod	a)
Acenaftefen	< 0.030	mg/kg Ts	25%	SS-ISO 18287:2008, mod	a)
Fluoren	0.074	mg/kg Ts	30%	SS-ISO 18287:2008, mod	a)
Fenantren	0.45	mg/kg Ts	25%	SS-ISO 18287:2008, mod	a)
Antracen	0.12	mg/kg Ts	25%	SS-ISO 18287:2008, mod	a)
Fluoranten	0.64	mg/kg Ts	25%	SS-ISO 18287:2008, mod	a)
Pyren	0.47	mg/kg Ts	25%	SS-ISO 18287:2008, mod	a)
Benso(g,h,i)perylene	0.17	mg/kg Ts	25%	SS-ISO 18287:2008, mod	a)
Summa PAH med låg molekylvikt	0.25	mg/kg Ts		Beräknad från analyserad halt	a)
Summa PAH med medelhög molekylvikt	1.8	mg/kg Ts		Beräknad från analyserad halt	a)
Summa PAH med hög molekylvikt	2.0	mg/kg Ts		Beräknad från analyserad halt	a)
Summa cancerogena PAH	1.8	mg/kg Ts		Beräknad från analyserad halt	a)
Summa övriga PAH	2.2	mg/kg Ts		Beräknad från analyserad halt	a)
Summa totala PAH16	4.0	mg/kg Ts		Beräknad från analyserad halt	a)
Arsenik As	2.4	mg/kg Ts	25%	SS 28311:2017mod/SS-EN ISO 17294-2:2016	a)
Barium Ba	23	mg/kg Ts	25%	SS 28311:2017mod/SS-EN ISO 11885:2009	a)
Bly Pb	14	mg/kg Ts	25%	SS 28311:2017mod/SS-EN ISO 11885:2009	a)
Kadmium Cd	0.39	mg/kg Ts	25%	SS 28311:2017mod/SS-EN ISO 11885:2009	a)
Kobolt Co	7.8	mg/kg Ts	25%	SS 28311:2017mod/SS-EN ISO 11885:2009	a)
Koppar Cu	22	mg/kg Ts	25%	SS 28311:2017mod/SS-EN ISO 11885:2009	a)
Krom Cr	21	mg/kg Ts	25%	SS 28311:2017mod/SS-EN ISO 11885:2009	a)
Kviksilver Hg	0.034	mg/kg Ts	20%	SS 28311:2017mod/SS-EN ISO 17852:2008mod	a)
Nickel Ni	13	mg/kg Ts	25%	SS 28311:2017mod/SS-EN ISO 11885:2009	a)
Vanadin V	23	mg/kg Ts	25%	SS 28311:2017mod/SS-EN ISO 11885:2009	a)
Zink Zn	41	mg/kg Ts	25%	SS 28311:2017mod/SS-EN ISO 11885:2009	a)

Utförande laboratorium/underleverantör:

a) Eurofins Environment Testing Sweden AB, SWEDEN, ISO/IEC 17025:2017 SWEDAC 1125

Förklaringar

Laboratoriet/laboratorierna är ackrediterade av respektive lands ackrediteringsorgan. Ej ackrediterade analyser är markerade med *

AR-003v58

Mätosäkerheten, om inget annat anges, redovisas som utvidgad mätosäkerhet med täckningsfaktor 2. Undantag relaterat till analyser utförda utanför Sverige kan förekomma. Ytterligare upplysningar samt mätosäkerhet och detektionsnivåer för mikrobiologiska analyser lämnas på begäran.

Denna rapport får endast återges i sin helhet, om inte utförande laboratorium i förväg skriftligen godkänt annat. Resultaten relaterar endast till det insända provet.

Paola Nilson, Rapportansvarig

Denna rapport är elektroniskt validerad och signerad.

Förklaringar

Laboratoriet/laboratorierna är ackrediterade av respektive lands ackrediteringsorgan. Ej ackrediterade analyser är markerade med *

Mätosäkerheten, om inget annat anges, redovisas som utvidgad mätosäkerhet med täckningsfaktor 2. Undantag relaterat till analyser utförda utanför Sverige kan förekomma. Ytterligare upplysningar samt mätosäkerhet och detektionsnivåer för mikrobiologiska analyser lämnas på begäran.

Denna rapport får endast återges i sin helhet, om inte utförande laboratorium i förväg skriftligen godkänt annat. Resultaten relaterar endast till det insända provet.

WSP Env. F.O. Exploatering - Stockholm
Globen [3656]
Sanna Uimonen
Arenavägen 7
121 88 STOCKHOLM-GLOBEN

AR-21-SL-048911-01

EUSELI2-00861726

Kundnummer: SL8403011

Uppdragsmärkn.
10316404/Sanna Uimonen Fader
Bergström

Analysrapport

Provnummer:	177-2021-03181170	Djup (m)	0,7-1,4		
Provbeskrivning:		Provtagningsdatum	2021-03-15		
Matris:	Jord				
Provet ankom:	2021-03-18				
Utskriftsdatum:	2021-03-22				
Analyserna påbörjades:	2021-03-18				
Provmärkning:	20W01.3 177-2021-03160223				
Provtagningsplats:	Fader Bergström				
Analys	Resultat	Enhet	Mäto.	Metod/ref	
Torrsubstans	93.1	%	5%	SS-EN 12880:2000	a)
Bensen	< 0.0035	mg/kg Ts	30%	EPA 5021, Intern metod	a)
Toluen	< 0.10	mg/kg Ts	30%	EPA 5021, Intern metod	a)
Etylbensen	< 0.10	mg/kg Ts	30%	EPA 5021, Intern metod	a)
m/p/o-Xylen	< 0.10	mg/kg Ts	30%	EPA 5021, Intern metod	a)
Summa TEX	< 0.20	mg/kg Ts	30%	Beräknad från analyserad halt	a)
Alifater >C5-C8	< 5.0	mg/kg Ts	35%	SPI 2011	a)
Alifater >C8-C10	< 3.0	mg/kg Ts	35%	SPI 2011	a)
Alifater >C10-C12	< 5.0	mg/kg Ts	30%	SPI 2011	a)
Alifater >C12-C16	< 5.0	mg/kg Ts	30%	SPI 2011	a)
Summa Alifater >C5-C16	< 9.0	mg/kg Ts		Beräknad från analyserad halt	a)
Alifater >C16-C35	< 10	mg/kg Ts	30%	SPI 2011	a)
Aromater >C8-C10	< 4.0	mg/kg Ts	30%	SPI 2011	a)
Aromater >C10-C16	< 0.90	mg/kg Ts	20%	SPI 2011	a)
Metylkysener/Metylbens(a)antracener	< 0.50	mg/kg Ts	25%	SIS: TK 535 N 012	a)
Metylpyrener/Metylfluorantener	< 0.50	mg/kg Ts	25%	SIS: TK 535 N 012	a)
Summa Aromater >C16-C35	< 0.50	mg/kg Ts	25%	SIS: TK 535 N 012	a)
Oljetyp < C10	Utgår				a)*
Oljetyp > C10	Utgår				a)*
Benso(a)antracen	< 0.030	mg/kg Ts	25%	SS-ISO 18287:2008, mod	a)
Krysen	< 0.030	mg/kg Ts	25%	SS-ISO 18287:2008, mod	a)
Benso(b,k)fluoranten	< 0.030	mg/kg Ts	25%	SS-ISO 18287:2008, mod	a)
Benso(a)pyren	< 0.030	mg/kg Ts	25%	SS-ISO 18287:2008, mod	a)
Indeno(1,2,3-cd)pyren	< 0.030	mg/kg Ts	25%	SS-ISO 18287:2008, mod	a)
Dibenso(a,h)antracen	< 0.030	mg/kg Ts	30%	SS-ISO 18287:2008, mod	a)

Förklaringar

Laboratoriet/laboratorierna är ackrediterade av respektive lands ackrediteringsorgan. Ej ackrediterade analyser är markerade med *

Mätosäkerheten, om inget annat anges, redovisas som utvidgad mätosäkerhet med täckningsfaktor 2. Undantag relaterat till analyser utförda utanför Sverige kan förekomma. Ytterligare upplysningar samt mätosäkerhet och detektionsnivåer för mikrobiologiska analyser lämnas på begäran.

Denna rapport får endast återges i sin helhet, om inte utförande laboratorium i förväg skriftligen godkänt annat. Resultaten relaterar endast till det insända provet.

AR-003v58

Naftalen	< 0.030	mg/kg Ts	25%	SS-ISO 18287:2008, mod	a)
Acenafitylen	< 0.030	mg/kg Ts	40%	SS-ISO 18287:2008, mod	a)
Acenaften	< 0.030	mg/kg Ts	25%	SS-ISO 18287:2008, mod	a)
Fluoren	< 0.030	mg/kg Ts	30%	SS-ISO 18287:2008, mod	a)
Fenantren	< 0.030	mg/kg Ts	25%	SS-ISO 18287:2008, mod	a)
Antracen	< 0.030	mg/kg Ts	25%	SS-ISO 18287:2008, mod	a)
Fluoranten	< 0.030	mg/kg Ts	25%	SS-ISO 18287:2008, mod	a)
Pyren	< 0.030	mg/kg Ts	25%	SS-ISO 18287:2008, mod	a)
Benso(g,h,i)perylene	< 0.030	mg/kg Ts	25%	SS-ISO 18287:2008, mod	a)
Summa PAH med låg molekylvikt	< 0.045	mg/kg Ts		Beräknad från analyserad halt	a)
Summa PAH med medelhög molekylvikt	< 0.075	mg/kg Ts		Beräknad från analyserad halt	a)
Summa PAH med hög molekylvikt	< 0.11	mg/kg Ts		Beräknad från analyserad halt	a)
Summa cancerogena PAH	< 0.090	mg/kg Ts		Beräknad från analyserad halt	a)
Summa övriga PAH	< 0.14	mg/kg Ts		Beräknad från analyserad halt	a)
Summa totala PAH16	< 0.23	mg/kg Ts		Beräknad från analyserad halt	a)
Arsenik As	2.0	mg/kg Ts	25%	SS 28311:2017mod/SS-EN ISO 17294-2:2016	a)
Barium Ba	14	mg/kg Ts	25%	SS 28311:2017mod/SS-EN ISO 11885:2009	a)
Bly Pb	6.5	mg/kg Ts	25%	SS 28311:2017mod/SS-EN ISO 11885:2009	a)
Kadmium Cd	< 0.20	mg/kg Ts	25%	SS 28311:2017mod/SS-EN ISO 11885:2009	a)
Kobolt Co	13	mg/kg Ts	25%	SS 28311:2017mod/SS-EN ISO 11885:2009	a)
Koppar Cu	19	mg/kg Ts	25%	SS 28311:2017mod/SS-EN ISO 11885:2009	a)
Krom Cr	26	mg/kg Ts	25%	SS 28311:2017mod/SS-EN ISO 11885:2009	a)
Kvicksilver Hg	< 0.010	mg/kg Ts	20%	SS 28311:2017mod/SS-EN ISO 17852:2008mod	a)
Nickel Ni	25	mg/kg Ts	25%	SS 28311:2017mod/SS-EN ISO 11885:2009	a)
Vanadin V	38	mg/kg Ts	25%	SS 28311:2017mod/SS-EN ISO 11885:2009	a)
Zink Zn	45	mg/kg Ts	25%	SS 28311:2017mod/SS-EN ISO 11885:2009	a)

Utförande laboratorium/underleverantör:

a) Eurofins Environment Testing Sweden AB, SWEDEN, ISO/IEC 17025:2017 SWEDAC 1125

Förklaringar

Laboratoriet/laboratorierna är ackrediterade av respektive lands ackrediteringsorgan. Ej ackrediterade analyser är markerade med *

Mätosäkerheten, om inget annat anges, redovisas som utvidgad mätosäkerhet med täckningsfaktor 2. Undantag relaterat till analyser utförda utanför Sverige kan förekomma. Ytterligare upplysningar samt mätosäkerhet och detektionsnivåer för mikrobiologiska analyser lämnas på begäran.

Denna rapport får endast återges i sin helhet, om inte utförande laboratorium i förväg skriftligen godkänt annat. Resultaten relaterar endast till det insända provet.

AR-003v58

Sida 2 av 3

Paola Nilson, Rapportansvarig

Denna rapport är elektroniskt validerad och signerad.

Förklaringar

Laboratoriet/laboratorierna är ackrediterade av respektive lands ackrediteringsorgan. Ej ackrediterade analyser är markerade med *

Mätosäkerheten, om inget annat anges, redovisas som utvidgad mätosäkerhet med täckningsfaktor 2. Undantag relaterat till analyser utförda utanför Sverige kan förekomma. Ytterligare upplysningar samt mätosäkerhet och detektionsnivåer för mikrobiologiska analyser lämnas på begäran.

Denna rapport får endast återges i sin helhet, om inte utförande laboratorium i förväg skriftligen godkänt annat. Resultaten relaterar endast till det insända provet.

AR-003v58

Sida 3 av 3

WSP Env. F.O. Exploatering - Stockholm
 Globen [3656]
 Sanna Uimonen
 Arenavägen 7
 121 88 STOCKHOLM-GLOBEN

AR-21-SL-048591-01
EUSELI2-00861726

Kundnummer: SL8403011

 Uppdragsmärkn.
 10316404/Sanna Uimonen Fader
 Bergström

Analysrapport

Provnummer:	177-2021-03181171	Djup (m)	0,05-0,7		
Provbeskrivning:		Provtagningsdatum	2021-03-15		
Matris:	Jord				
Provet ankom:	2021-03-18				
Utskriftsdatum:	2021-03-22				
Analyserna påbörjades:	2021-03-18				
Provmärkning:	21W04.1 177-2021-03160225				
Provtagningsplats:	Fader Bergström				
Analys	Resultat	Enhet	Mäto.	Metod/ref	
Torrsubstans	96.8	%	5%	SS-EN 12880:2000	a)
Bensen	< 0.0035	mg/kg Ts	30%	EPA 5021, Intern metod	a)
Toluen	< 0.10	mg/kg Ts	30%	EPA 5021, Intern metod	a)
Etylbensen	< 0.10	mg/kg Ts	30%	EPA 5021, Intern metod	a)
m/p/o-Xylen	< 0.10	mg/kg Ts	30%	EPA 5021, Intern metod	a)
Summa TEX	< 0.20	mg/kg Ts	30%	Beräknad från analyserad halt	a)
Alifater >C5-C8	< 5.0	mg/kg Ts	35%	SPI 2011	a)
Alifater >C8-C10	< 3.0	mg/kg Ts	35%	SPI 2011	a)
Alifater >C10-C12	5.6	mg/kg Ts	30%	SPI 2011	a)
Alifater >C12-C16	12	mg/kg Ts	30%	SPI 2011	a)
Summa Alifater >C5-C16	22	mg/kg Ts		Beräknad från analyserad halt	a)
Alifater >C16-C35	140	mg/kg Ts	30%	SPI 2011	a)
Aromater >C8-C10	< 4.0	mg/kg Ts	30%	SPI 2011	a)
Aromater >C10-C16	2.2	mg/kg Ts	20%	SPI 2011	a)
Metylkrysen/Metylbenso(a)antracener	< 0.50	mg/kg Ts	25%	SIS: TK 535 N 012	a)
Metylpyrener/Metylfluorantener	< 0.50	mg/kg Ts	25%	SIS: TK 535 N 012	a)
Summa Aromater >C16-C35	< 0.50	mg/kg Ts	25%	SIS: TK 535 N 012	a)
Oljetyp < C10	Utgår				a)*
Oljetyp > C10	ospec				a)*
Benso(a)antracen	< 0.030	mg/kg Ts	25%	SS-ISO 18287:2008, mod	a)
Krysen	< 0.030	mg/kg Ts	25%	SS-ISO 18287:2008, mod	a)
Benso(b,k)fluoranten	0.040	mg/kg Ts	25%	SS-ISO 18287:2008, mod	a)
Benso(a)pyren	< 0.030	mg/kg Ts	25%	SS-ISO 18287:2008, mod	a)
Indeno(1,2,3-cd)pyren	< 0.030	mg/kg Ts	25%	SS-ISO 18287:2008, mod	a)
Dibenso(a,h)antracen	< 0.030	mg/kg Ts	30%	SS-ISO 18287:2008, mod	a)

Förklaringar

Laboratoriet/laboratorierna är ackrediterade av respektive lands ackrediteringsorgan. Ej ackrediterade analyser är markerade med *

Mätosäkerheten, om inget annat anges, redovisas som utvidgad mätosäkerhet med täckningsfaktor 2. Undantag relaterat till analyser utförda utanför Sverige kan förekomma. Ytterligare upplysningar samt mätosäkerhet och detektionsnivåer för mikrobiologiska analyser lämnas på begäran.

Denna rapport får endast återges i sin helhet, om inte utförande laboratorium i förväg skriftligen godkänt annat. Resultaten relaterar endast till det insända provet.

AR-003v58

Naftalen	< 0.030	mg/kg Ts	25%	SS-ISO 18287:2008, mod	a)
Acenafitylen	< 0.030	mg/kg Ts	40%	SS-ISO 18287:2008, mod	a)
Acenaften	< 0.030	mg/kg Ts	25%	SS-ISO 18287:2008, mod	a)
Fluoren	< 0.030	mg/kg Ts	30%	SS-ISO 18287:2008, mod	a)
Fenantren	0.063	mg/kg Ts	25%	SS-ISO 18287:2008, mod	a)
Antracen	< 0.030	mg/kg Ts	25%	SS-ISO 18287:2008, mod	a)
Fluoranten	< 0.030	mg/kg Ts	25%	SS-ISO 18287:2008, mod	a)
Pyren	0.042	mg/kg Ts	25%	SS-ISO 18287:2008, mod	a)
Benso(g,h,i)perylene	< 0.030	mg/kg Ts	25%	SS-ISO 18287:2008, mod	a)
Summa PAH med låg molekylvikt	< 0.045	mg/kg Ts		Beräknad från analyserad halt	a)
Summa PAH med medelhög molekylvikt	0.15	mg/kg Ts		Beräknad från analyserad halt	a)
Summa PAH med hög molekylvikt	0.13	mg/kg Ts		Beräknad från analyserad halt	a)
Summa cancerogena PAH	0.12	mg/kg Ts		Beräknad från analyserad halt	a)
Summa övriga PAH	0.21	mg/kg Ts		Beräknad från analyserad halt	a)
Summa totala PAH16	0.33	mg/kg Ts		Beräknad från analyserad halt	a)
Arsenik As	< 1.9	mg/kg Ts	25%	SS 28311:2017mod/SS-EN ISO 17294-2:2016	a)
Barium Ba	78	mg/kg Ts	25%	SS 28311:2017mod/SS-EN ISO 11885:2009	a)
Bly Pb	6.5	mg/kg Ts	25%	SS 28311:2017mod/SS-EN ISO 11885:2009	a)
Kadmium Cd	< 0.20	mg/kg Ts	25%	SS 28311:2017mod/SS-EN ISO 11885:2009	a)
Kobolt Co	9.8	mg/kg Ts	25%	SS 28311:2017mod/SS-EN ISO 11885:2009	a)
Koppar Cu	27	mg/kg Ts	25%	SS 28311:2017mod/SS-EN ISO 11885:2009	a)
Krom Cr	43	mg/kg Ts	25%	SS 28311:2017mod/SS-EN ISO 11885:2009	a)
Kvicksilver Hg	< 0.010	mg/kg Ts	20%	SS 28311:2017mod/SS-EN ISO 17852:2008mod	a)
Nickel Ni	18	mg/kg Ts	25%	SS 28311:2017mod/SS-EN ISO 11885:2009	a)
Vanadin V	42	mg/kg Ts	25%	SS 28311:2017mod/SS-EN ISO 11885:2009	a)
Zink Zn	50	mg/kg Ts	25%	SS 28311:2017mod/SS-EN ISO 11885:2009	a)

Utförande laboratorium/underleverantör:

a) Eurofins Environment Testing Sweden AB, SWEDEN, ISO/IEC 17025:2017 SWEDAC 1125

Förklaringar

Laboratoriet/laboratorierna är ackrediterade av respektive lands ackrediteringsorgan. Ej ackrediterade analyser är markerade med *

Mätosäkerheten, om inget annat anges, redovisas som utvidgad mätosäkerhet med täckningsfaktor 2. Undantag relaterat till analyser utförda utanför Sverige kan förekomma. Ytterligare upplysningar samt mätosäkerhet och detektionsnivåer för mikrobiologiska analyser lämnas på begäran.

Denna rapport får endast återges i sin helhet, om inte utförande laboratorium i förväg skriftligen godkänt annat. Resultaten relaterar endast till det insända provet.

AR-003v58

Paola Nilson, Rapportansvarig

Denna rapport är elektroniskt validerad och signerad.

Förklaringar

Laboratoriet/laboratorierna är ackrediterade av respektive lands ackrediteringsorgan. Ej ackrediterade analyser är markerade med *

Mätosäkerheten, om inget annat anges, redovisas som utvidgad mätosäkerhet med täckningsfaktor 2. Undantag relaterat till analyser utförda utanför Sverige kan förekomma. Ytterligare upplysningar samt mätosäkerhet och detektionsnivåer för mikrobiologiska analyser lämnas på begäran.

Denna rapport får endast återges i sin helhet, om inte utförande laboratorium i förväg skriftligen godkänt annat. Resultaten relaterar endast till det insända provet.

WSP Env. F.O. Exploatering - Stockholm
Globen [3656]
Sanna Uimonen
Arenavägen 7
121 88 STOCKHOLM-GLOBEN

AR-21-SL-048587-01

EUSELI2-00861726

Kundnummer: SL8403011

Uppdragsmärkn.
10316404/Sanna Uimonen Fader
Bergström

Analysrapport

Provnummer:	177-2021-03181172	Djup (m)	0,7-1		
Provbeskrivning:		Provtagningsdatum	2021-03-15		
Matris:	Jord				
Provet ankom:	2021-03-18				
Utskriftsdatum:	2021-03-22				
Analyserna påbörjades:	2021-03-18				
Provmärkning:	21W04.2 177-2021-03160226				
Provtagningsplats:	Fader Bergström				
Analys	Resultat	Enhet	Mäto.	Metod/ref	
Torrsubstans	91.1	%	10%	SS-EN 12880:2000	a)
Glödförlust	0.9	% Ts	10%	SS-EN 12879:2000	a)
TOC beräknat	0.51	% Ts		Beräknad från analyserad halt	a)

Utförande laboratorium/underleverantör:

a) Eurofins Environment Testing Sweden AB, SWEDEN, ISO/IEC 17025:2017 SWEDAC 1125

Paola Nilson, Rapportansvarig

Denna rapport är elektroniskt validerad och signerad.

Förklaringar

Laboratoriet/laboratorierna är ackrediterade av respektive lands ackrediteringsorgan. Ej ackrediterade analyser är markerade med *

Mätosäkerheten, om inget annat anges, redovisas som utvidgad mätosäkerhet med täckningsfaktor 2. Undantag relaterat till analyser utförda utanför Sverige kan förekomma. Ytterligare upplysningar samt mätosäkerhet och detektionsnivåer för mikrobiologiska analyser lämnas på begäran.

Denna rapport får endast återges i sin helhet, om inte utförande laboratorium i förväg skriftligen godkänt annat. Resultaten relaterar endast till det insända provet.

AR-003v58

Sida 1 av 1

WSP Env. F.O. Exploatering - Stockholm
Globen [3656]
Sanna Uimonen
Arenavägen 7
121 88 STOCKHOLM-GLOBEN

AR-21-SL-048920-01

EUSELI2-00861726

Kundnummer: SL8403011

Uppdragsmärkn.
10316404/Sanna Uimonen Fader
Bergström

Analysrapport

Provnummer:	177-2021-03181173	Djup (m)	1-1,5		
Provbeskrivning:		Provtagningsdatum	2021-03-15		
Matris:	Jord				
Provet ankom:	2021-03-18				
Utskriftsdatum:	2021-03-22				
Analyserna påbörjades:	2021-03-18				
Provmärkning:	21W04.3 177-2021-03160227				
Provtagningsplats:	Fader Bergström				
Analys	Resultat	Enhet	Mäto.	Metod/ref	
Torrsubstans	90.4	%	5%	SS-EN 12880:2000	a)
Bensen	< 0.0035	mg/kg Ts	30%	EPA 5021, Intern metod	a)
Toluen	< 0.10	mg/kg Ts	30%	EPA 5021, Intern metod	a)
Etylbensen	< 0.10	mg/kg Ts	30%	EPA 5021, Intern metod	a)
m/p/o-Xylen	< 0.10	mg/kg Ts	30%	EPA 5021, Intern metod	a)
Summa TEX	< 0.20	mg/kg Ts	30%	Beräknad från analyserad halt	a)
Alifater >C5-C8	< 5.0	mg/kg Ts	35%	SPI 2011	a)
Alifater >C8-C10	< 3.0	mg/kg Ts	35%	SPI 2011	a)
Alifater >C10-C12	< 5.0	mg/kg Ts	30%	SPI 2011	a)
Alifater >C12-C16	< 5.0	mg/kg Ts	30%	SPI 2011	a)
Summa Alifater >C5-C16	< 9.0	mg/kg Ts		Beräknad från analyserad halt	a)
Alifater >C16-C35	24	mg/kg Ts	30%	SPI 2011	a)
Aromater >C8-C10	< 4.0	mg/kg Ts	30%	SPI 2011	a)
Aromater >C10-C16	< 0.90	mg/kg Ts	20%	SPI 2011	a)
Metylkrysener/Metylbens(a)antracener	< 0.50	mg/kg Ts	25%	SIS: TK 535 N 012	a)
Metylpyrener/Metylfluorantener	< 0.50	mg/kg Ts	25%	SIS: TK 535 N 012	a)
Summa Aromater >C16-C35	< 0.50	mg/kg Ts	25%	SIS: TK 535 N 012	a)
Oljetyp < C10	Utgår				a)*
Oljetyp > C10	ospec				a)*
Benso(a)antracen	< 0.030	mg/kg Ts	25%	SS-ISO 18287:2008, mod	a)
Krysen	< 0.030	mg/kg Ts	25%	SS-ISO 18287:2008, mod	a)
Benso(b,k)fluoranten	< 0.030	mg/kg Ts	25%	SS-ISO 18287:2008, mod	a)
Benso(a)pyren	< 0.030	mg/kg Ts	25%	SS-ISO 18287:2008, mod	a)
Indeno(1,2,3-cd)pyren	< 0.030	mg/kg Ts	25%	SS-ISO 18287:2008, mod	a)
Dibenso(a,h)antracen	< 0.030	mg/kg Ts	30%	SS-ISO 18287:2008, mod	a)

Förklaringar

Laboratoriet/laboratorierna är ackrediterade av respektive lands ackrediteringsorgan. Ej ackrediterade analyser är markerade med *

Mätosäkerheten, om inget annat anges, redovisas som utvidgad mätosäkerhet med täckningsfaktor 2. Undantag relaterat till analyser utförda utanför Sverige kan förekomma. Ytterligare upplysningar samt mätosäkerhet och detektionsnivåer för mikrobiologiska analyser lämnas på begäran.

Denna rapport får endast återges i sin helhet, om inte utförande laboratorium i förväg skriftligen godkänt annat. Resultaten relaterar endast till det insända provet.

AR-003v58

Sida 1 av 3

Naftalen	< 0.030	mg/kg Ts	25%	SS-ISO 18287:2008, mod	a)
Acenafitylen	< 0.030	mg/kg Ts	40%	SS-ISO 18287:2008, mod	a)
Acenaften	< 0.030	mg/kg Ts	25%	SS-ISO 18287:2008, mod	a)
Fluoren	< 0.030	mg/kg Ts	30%	SS-ISO 18287:2008, mod	a)
Fenantren	< 0.030	mg/kg Ts	25%	SS-ISO 18287:2008, mod	a)
Antracen	< 0.030	mg/kg Ts	25%	SS-ISO 18287:2008, mod	a)
Fluoranten	< 0.030	mg/kg Ts	25%	SS-ISO 18287:2008, mod	a)
Pyren	< 0.030	mg/kg Ts	25%	SS-ISO 18287:2008, mod	a)
Benso(g,h,i)perylene	< 0.030	mg/kg Ts	25%	SS-ISO 18287:2008, mod	a)
Summa PAH med låg molekylvikt	< 0.045	mg/kg Ts		Beräknad från analyserad halt	a)
Summa PAH med medelhög molekylvikt	< 0.075	mg/kg Ts		Beräknad från analyserad halt	a)
Summa PAH med hög molekylvikt	< 0.11	mg/kg Ts		Beräknad från analyserad halt	a)
Summa cancerogena PAH	< 0.090	mg/kg Ts		Beräknad från analyserad halt	a)
Summa övriga PAH	< 0.14	mg/kg Ts		Beräknad från analyserad halt	a)
Summa totala PAH16	< 0.23	mg/kg Ts		Beräknad från analyserad halt	a)
Arsenik As	< 2.0	mg/kg Ts	25%	SS 28311:2017mod/SS-EN ISO 17294-2:2016	a)
Barium Ba	16	mg/kg Ts	25%	SS 28311:2017mod/SS-EN ISO 11885:2009	a)
Bly Pb	5.4	mg/kg Ts	25%	SS 28311:2017mod/SS-EN ISO 11885:2009	a)
Kadmium Cd	< 0.20	mg/kg Ts	25%	SS 28311:2017mod/SS-EN ISO 11885:2009	a)
Kobolt Co	3.5	mg/kg Ts	25%	SS 28311:2017mod/SS-EN ISO 11885:2009	a)
Koppar Cu	15	mg/kg Ts	25%	SS 28311:2017mod/SS-EN ISO 11885:2009	a)
Krom Cr	13	mg/kg Ts	25%	SS 28311:2017mod/SS-EN ISO 11885:2009	a)
Kvicksilver Hg	< 0.010	mg/kg Ts	20%	SS 28311:2017mod/SS-EN ISO 17852:2008mod	a)
Nickel Ni	7.2	mg/kg Ts	25%	SS 28311:2017mod/SS-EN ISO 11885:2009	a)
Vanadin V	17	mg/kg Ts	25%	SS 28311:2017mod/SS-EN ISO 11885:2009	a)
Zink Zn	26	mg/kg Ts	25%	SS 28311:2017mod/SS-EN ISO 11885:2009	a)

Utförande laboratorium/underleverantör:

a) Eurofins Environment Testing Sweden AB, SWEDEN, ISO/IEC 17025:2017 SWEDAC 1125

Förklaringar

Laboratoriet/laboratorierna är ackrediterade av respektive lands ackrediteringsorgan. Ej ackrediterade analyser är markerade med *

AR-003v58

Mätosäkerheten, om inget annat anges, redovisas som utvidgad mätosäkerhet med täckningsfaktor 2. Undantag relaterat till analyser utförda utanför Sverige kan förekomma. Ytterligare upplysningar samt mätosäkerhet och detektionsnivåer för mikrobiologiska analyser lämnas på begäran.

Denna rapport får endast återges i sin helhet, om inte utförande laboratorium i förväg skriftligen godkänt annat. Resultaten relaterar endast till det insända provet.

Paola Nilson, Rapportansvarig

Denna rapport är elektroniskt validerad och signerad.

Förklaringar

Laboratoriet/laboratorierna är ackrediterade av respektive lands ackrediteringsorgan. Ej ackrediterade analyser är markerade med *

Mätosäkerheten, om inget annat anges, redovisas som utvidgad mätosäkerhet med täckningsfaktor 2. Undantag relaterat till analyser utförda utanför Sverige kan förekomma. Ytterligare upplysningar samt mätosäkerhet och detektionsnivåer för mikrobiologiska analyser lämnas på begäran.

Denna rapport får endast återges i sin helhet, om inte utförande laboratorium i förväg skriftligen godkänt annat. Resultaten relaterar endast till det insända provet.

WSP Env. F.O. Exploatering - Stockholm
Globen [3656]
Sanna Uimonen
Arenavägen 7
121 88 STOCKHOLM-GLOBEN

AR-21-SL-048558-01

EUSELI2-00861726

Kundnummer: SL8403011

Uppdragsmärkn.
10316404/Sanna Uimonen Fader
Bergström

Analysrapport

Provnummer:	177-2021-03181174	Djup (m)	1,5-2		
Provbeskrivning:		Provtagningsdatum	2021-03-15		
Matris:	Jord				
Provet ankom:	2021-03-18				
Utskriftsdatum:	2021-03-22				
Analyserna påbörjades:	2021-03-18				
Provmärkning:	21W04.4 177-2021-03160228				
Provtagningsplats:	Fader Bergström				
Analys	Resultat	Enhet	Mäto.	Metod/ref	
Torrsubstans	90.1	%	5%	SS-EN 12880:2000	a)
Bensen	< 0.0035	mg/kg Ts	30%	EPA 5021, Intern metod	a)
Toluen	< 0.10	mg/kg Ts	30%	EPA 5021, Intern metod	a)
Etylbensen	< 0.10	mg/kg Ts	30%	EPA 5021, Intern metod	a)
m/p/o-Xylen	< 0.10	mg/kg Ts	30%	EPA 5021, Intern metod	a)
Summa TEX	< 0.20	mg/kg Ts	30%	Beräknad från analyserad halt	a)
Alifater >C5-C8	< 5.0	mg/kg Ts	35%	SPI 2011	a)
Alifater >C8-C10	< 3.0	mg/kg Ts	35%	SPI 2011	a)
Alifater >C10-C12	< 5.0	mg/kg Ts	30%	SPI 2011	a)
Alifater >C12-C16	< 5.0	mg/kg Ts	30%	SPI 2011	a)
Summa Alifater >C5-C16	< 9.0	mg/kg Ts		Beräknad från analyserad halt	a)
Alifater >C16-C35	< 10	mg/kg Ts	30%	SPI 2011	a)
Aromater >C8-C10	< 4.0	mg/kg Ts	30%	SPI 2011	a)
Aromater >C10-C16	< 0.90	mg/kg Ts	20%	SPI 2011	a)
Metylkrysener/Metylbens(a)antracener	< 0.50	mg/kg Ts	25%	SIS: TK 535 N 012	a)
Metylpyrener/Metylfluorantener	< 0.50	mg/kg Ts	25%	SIS: TK 535 N 012	a)
Summa Aromater >C16-C35	< 0.50	mg/kg Ts	25%	SIS: TK 535 N 012	a)
Oljetyp < C10	Utgår				a)*
Oljetyp > C10	Utgår				a)*
Benso(a)antracen	< 0.030	mg/kg Ts	25%	SS-ISO 18287:2008, mod	a)
Krysen	< 0.030	mg/kg Ts	25%	SS-ISO 18287:2008, mod	a)
Benso(b,k)fluoranten	< 0.030	mg/kg Ts	25%	SS-ISO 18287:2008, mod	a)
Benso(a)pyren	< 0.030	mg/kg Ts	25%	SS-ISO 18287:2008, mod	a)
Indeno(1,2,3-cd)pyren	< 0.030	mg/kg Ts	25%	SS-ISO 18287:2008, mod	a)
Dibenso(a,h)antracen	< 0.030	mg/kg Ts	30%	SS-ISO 18287:2008, mod	a)

Förklaringar

Laboratoriet/laboratorierna är ackrediterade av respektive lands ackrediteringsorgan. Ej ackrediterade analyser är markerade med *

Mätosäkerheten, om inget annat anges, redovisas som utvidgad mätosäkerhet med täckningsfaktor 2. Undantag relaterat till analyser utförda utanför Sverige kan förekomma. Ytterligare upplysningar samt mätosäkerhet och detektionsnivåer för mikrobiologiska analyser lämnas på begäran.

Denna rapport får endast återges i sin helhet, om inte utförande laboratorium i förväg skriftligen godkänt annat. Resultaten relaterar endast till det insända provet.

AR-003v58

Naftalen	< 0.030	mg/kg Ts	25%	SS-ISO 18287:2008, mod	a)
Acenafitylen	< 0.030	mg/kg Ts	40%	SS-ISO 18287:2008, mod	a)
Acenaften	< 0.030	mg/kg Ts	25%	SS-ISO 18287:2008, mod	a)
Fluoren	< 0.030	mg/kg Ts	30%	SS-ISO 18287:2008, mod	a)
Fenantren	< 0.030	mg/kg Ts	25%	SS-ISO 18287:2008, mod	a)
Antracen	< 0.030	mg/kg Ts	25%	SS-ISO 18287:2008, mod	a)
Fluoranten	< 0.030	mg/kg Ts	25%	SS-ISO 18287:2008, mod	a)
Pyren	< 0.030	mg/kg Ts	25%	SS-ISO 18287:2008, mod	a)
Benso(g,h,i)perylen	< 0.030	mg/kg Ts	25%	SS-ISO 18287:2008, mod	a)
Summa PAH med låg molekylvikt	< 0.045	mg/kg Ts		Beräknad från analyserad halt	a)
Summa PAH med medelhög molekylvikt	< 0.075	mg/kg Ts		Beräknad från analyserad halt	a)
Summa PAH med hög molekylvikt	< 0.11	mg/kg Ts		Beräknad från analyserad halt	a)
Summa cancerogena PAH	< 0.090	mg/kg Ts		Beräknad från analyserad halt	a)
Summa övriga PAH	< 0.14	mg/kg Ts		Beräknad från analyserad halt	a)
Summa totala PAH16	< 0.23	mg/kg Ts		Beräknad från analyserad halt	a)
Arsenik As	< 2.0	mg/kg Ts	25%	SS 28311:2017mod/SS-EN ISO 17294-2:2016	a)
Barium Ba	13	mg/kg Ts	25%	SS 28311:2017mod/SS-EN ISO 11885:2009	a)
Bly Pb	6.8	mg/kg Ts	25%	SS 28311:2017mod/SS-EN ISO 11885:2009	a)
Kadmium Cd	< 0.20	mg/kg Ts	25%	SS 28311:2017mod/SS-EN ISO 11885:2009	a)
Kobolt Co	5.4	mg/kg Ts	25%	SS 28311:2017mod/SS-EN ISO 11885:2009	a)
Koppar Cu	6.2	mg/kg Ts	25%	SS 28311:2017mod/SS-EN ISO 11885:2009	a)
Krom Cr	22	mg/kg Ts	25%	SS 28311:2017mod/SS-EN ISO 11885:2009	a)
Kvicksilver Hg	< 0.010	mg/kg Ts	20%	SS 28311:2017mod/SS-EN ISO 17852:2008mod	a)
Nickel Ni	11	mg/kg Ts	25%	SS 28311:2017mod/SS-EN ISO 11885:2009	a)
Vanadin V	16	mg/kg Ts	25%	SS 28311:2017mod/SS-EN ISO 11885:2009	a)
Zink Zn	30	mg/kg Ts	25%	SS 28311:2017mod/SS-EN ISO 11885:2009	a)

Utförande laboratorium/underleverantör:

a) Eurofins Environment Testing Sweden AB, SWEDEN, ISO/IEC 17025:2017 SWEDAC 1125

Förklaringar

Laboratoriet/laboratorierna är ackrediterade av respektive lands ackrediteringsorgan. Ej ackrediterade analyser är markerade med *

AR-003v58

Mätosäkerheten, om inget annat anges, redovisas som utvidgad mätosäkerhet med täckningsfaktor 2. Undantag relaterat till analyser utförda utanför Sverige kan förekomma. Ytterligare upplysningar samt mätosäkerhet och detektionsnivåer för mikrobiologiska analyser lämnas på begäran.

Denna rapport får endast återges i sin helhet, om inte utförande laboratorium i förväg skriftligen godkänt annat. Resultaten relaterar endast till det insända provet.

Paola Nilson, Rapportansvarig

Denna rapport är elektroniskt validerad och signerad.

Förklaringar

Laboratoriet/laboratorierna är ackrediterade av respektive lands ackrediteringsorgan. Ej ackrediterade analyser är markerade med *

Mätosäkerheten, om inget annat anges, redovisas som utvidgad mätosäkerhet med täckningsfaktor 2. Undantag relaterat till analyser utförda utanför Sverige kan förekomma. Ytterligare upplysningar samt mätosäkerhet och detektionsnivåer för mikrobiologiska analyser lämnas på begäran.

Denna rapport får endast återges i sin helhet, om inte utförande laboratorium i förväg skriftligen godkänt annat. Resultaten relaterar endast till det insända provet.

WSP Env. F.O. Exploatering - Stockholm
 Globen [3656]
 Sanna Uimonen
 Arenavägen 7
 121 88 STOCKHOLM-GLOBEN

AR-21-SL-048895-01
EUSELI2-00861726

Kundnummer: SL8403011

 Uppdragsmärkn.
 10316404/Sanna Uimonen Fader
 Bergström

Analysrapport

Provnummer:	177-2021-03181175	Djup (m)	0,03-0,7		
Provbeskrivning:		Provtagningsdatum	2021-03-15		
Matris:	Jord				
Provet ankom:	2021-03-18				
Utskriftsdatum:	2021-03-22				
Analyserna påbörjades:	2021-03-18				
Provmärkning:	21W05.1 177-2021-03160229				
Provtagningsplats:	Fader Bergström				
Analys	Resultat	Enhet	Mäto.	Metod/ref	
Torrsubstans	89.3	%	10%	SS-EN 12880:2000	a)
Glödförlust	1.7	% Ts	10%	SS-EN 12879:2000	a)
TOC beräknat	0.97	% Ts		Beräknad från analyserad halt	a)
Bensen	< 0.0035	mg/kg Ts	30%	EPA 5021, Intern metod	a)
Toluen	< 0.10	mg/kg Ts	30%	EPA 5021, Intern metod	a)
Etylbensen	< 0.10	mg/kg Ts	30%	EPA 5021, Intern metod	a)
m/p/o-Xylen	< 0.10	mg/kg Ts	30%	EPA 5021, Intern metod	a)
Summa TEX	< 0.20	mg/kg Ts	30%	Beräknad från analyserad halt	a)
Alifater >C5-C8	< 5.0	mg/kg Ts	35%	SPI 2011	a)
Alifater >C8-C10	< 3.0	mg/kg Ts	35%	SPI 2011	a)
Alifater >C10-C12	< 5.0	mg/kg Ts	30%	SPI 2011	a)
Alifater >C12-C16	< 5.0	mg/kg Ts	30%	SPI 2011	a)
Summa Alifater >C5-C16	< 9.0	mg/kg Ts		Beräknad från analyserad halt	a)
Alifater >C16-C35	11	mg/kg Ts	30%	SPI 2011	a)
Aromater >C8-C10	< 4.0	mg/kg Ts	30%	SPI 2011	a)
Aromater >C10-C16	< 0.90	mg/kg Ts	20%	SPI 2011	a)
Metylkysener/Metylbenso(a)antracener	< 0.50	mg/kg Ts	25%	SIS: TK 535 N 012	a)
Metylpyrener/Metylfluorantener	< 0.50	mg/kg Ts	25%	SIS: TK 535 N 012	a)
Summa Aromater >C16-C35	< 0.50	mg/kg Ts	25%	SIS: TK 535 N 012	a)
Oljetyp < C10	Utgår				a)*
Oljetyp > C10	Ospec				a)*
Benso(a)antracen	0.058	mg/kg Ts	25%	SS-ISO 18287:2008, mod	a)
Krysen	0.063	mg/kg Ts	25%	SS-ISO 18287:2008, mod	a)
Benso(b,k)fluoranten	0.11	mg/kg Ts	25%	SS-ISO 18287:2008, mod	a)

Förklaringar

Laboratoriet/laboratorierna är ackrediterade av respektive lands ackrediteringsorgan. Ej ackrediterade analyser är markerade med *

Mätosäkerheten, om inget annat anges, redovisas som utvidgad mätosäkerhet med täckningsfaktor 2. Undantag relaterat till analyser utförda utanför Sverige kan förekomma. Ytterligare upplysningar samt mätosäkerhet och detektionsnivåer för mikrobiologiska analyser lämnas på begäran.

Denna rapport får endast återges i sin helhet, om inte utförande laboratorium i förväg skriftligen godkänt annat. Resultaten relaterar endast till det insända provet.

AR-003v58

Benso(a)pyren	0.054	mg/kg Ts	25%	SS-ISO 18287:2008, mod	a)
Indeno(1,2,3-cd)pyren	0.043	mg/kg Ts	25%	SS-ISO 18287:2008, mod	a)
Dibenso(a,h)antracen	< 0.030	mg/kg Ts	30%	SS-ISO 18287:2008, mod	a)
Naftalen	< 0.030	mg/kg Ts	25%	SS-ISO 18287:2008, mod	a)
Acenaftylen	< 0.030	mg/kg Ts	40%	SS-ISO 18287:2008, mod	a)
Acenaften	< 0.030	mg/kg Ts	25%	SS-ISO 18287:2008, mod	a)
Fluoren	< 0.030	mg/kg Ts	30%	SS-ISO 18287:2008, mod	a)
Fenantren	0.057	mg/kg Ts	25%	SS-ISO 18287:2008, mod	a)
Antracen	< 0.030	mg/kg Ts	25%	SS-ISO 18287:2008, mod	a)
Fluoranten	0.12	mg/kg Ts	25%	SS-ISO 18287:2008, mod	a)
Pyren	0.082	mg/kg Ts	25%	SS-ISO 18287:2008, mod	a)
Benso(g,h,i)perylene	0.034	mg/kg Ts	25%	SS-ISO 18287:2008, mod	a)
Summa PAH med låg molekylvikt	< 0.045	mg/kg Ts		Beräknad från analyserad halt	a)
Summa PAH med medelhög molekylvikt	0.29	mg/kg Ts		Beräknad från analyserad halt	a)
Summa PAH med hög molekylvikt	0.38	mg/kg Ts		Beräknad från analyserad halt	a)
Summa cancerogena PAH	0.34	mg/kg Ts		Beräknad från analyserad halt	a)
Summa övriga PAH	0.37	mg/kg Ts		Beräknad från analyserad halt	a)
Summa totala PAH16	0.71	mg/kg Ts		Beräknad från analyserad halt	a)
PCB 28	< 0.0020	mg/kg Ts	30%	SS-EN 16167:2018+AC:2019	a)
PCB 52	< 0.0020	mg/kg Ts	25%	SS-EN 16167:2018+AC:2019	a)
PCB 101	< 0.0020	mg/kg Ts	25%	SS-EN 16167:2018+AC:2019	a)
PCB 118	< 0.0020	mg/kg Ts	25%	SS-EN 16167:2018+AC:2019	a)
PCB 153	< 0.0020	mg/kg Ts	25%	SS-EN 16167:2018+AC:2019	a)
PCB 138	< 0.0020	mg/kg Ts	25%	SS-EN 16167:2018+AC:2019	a)
PCB 180	< 0.0020	mg/kg Ts	25%	SS-EN 16167:2018+AC:2019	a)
Summa PCB7	< 0.0070	mg/kg Ts		SS-EN 16167:2018+AC:2019	a)
Arsenik As	< 2.1	mg/kg Ts	25%	SS 28311:2017mod/SS-EN ISO 17294-2:2016	a)
Barium Ba	35	mg/kg Ts	25%	SS 28311:2017mod/SS-EN ISO 11885:2009	a)
Bly Pb	10	mg/kg Ts	25%	SS 28311:2017mod/SS-EN ISO 11885:2009	a)
Kadmium Cd	< 0.20	mg/kg Ts	25%	SS 28311:2017mod/SS-EN ISO 11885:2009	a)
Kobolt Co	8.9	mg/kg Ts	25%	SS 28311:2017mod/SS-EN ISO 11885:2009	a)

Förklaringar

Laboratoriet/laboratorierna är ackrediterade av respektive lands ackrediteringsorgan. Ej ackrediterade analyser är markerade med *

AR-003v58

Mätosäkerheten, om inget annat anges, redovisas som utvidgad mätosäkerhet med täckningsfaktor 2. Undantag relaterat till analyser utförda utanför Sverige kan förekomma. Ytterligare upplysningar samt mätosäkerhet och detektionsnivåer för mikrobiologiska analyser lämnas på begäran.

Denna rapport får endast återges i sin helhet, om inte utförande laboratorium i förväg skriftligen godkänt annat. Resultaten relaterar endast till det insända provet.

Koppar Cu	32	mg/kg Ts	25%	SS 28311:2017mod/SS-EN ISO 11885:2009	a)
Krom Cr	36	mg/kg Ts	25%	SS 28311:2017mod/SS-EN ISO 11885:2009	a)
Kvikksilver Hg	< 0.011	mg/kg Ts	20%	SS 28311:2017mod/SS-EN ISO 17852:2008mod	a)
Nickel Ni	20	mg/kg Ts	25%	SS 28311:2017mod/SS-EN ISO 11885:2009	a)
Vanadin V	40	mg/kg Ts	25%	SS 28311:2017mod/SS-EN ISO 11885:2009	a)
Zink Zn	53	mg/kg Ts	25%	SS 28311:2017mod/SS-EN ISO 11885:2009	a)

Utförande laboratorium/underleverantör:

a) Eurofins Environment Testing Sweden AB, SWEDEN, ISO/IEC 17025:2017 SWEDAC 1125

Paola Nilson, Rapportansvarig

Denna rapport är elektroniskt validerad och signerad.

Förklaringar

Laboratoriet/laboratorierna är ackrediterade av respektive lands ackrediteringsorgan. Ej ackrediterade analyser är markerade med *
Mätosäkerheten, om inget annat anges, redovisas som utvidgad mätosäkerhet med täckningsfaktor 2. Undantag relaterat till analyser utförda utanför Sverige kan förekomma. Ytterligare upplysningar samt mätosäkerhet och detektionsnivåer för mikrobiologiska analyser lämnas på begäran.

Denna rapport får endast återges i sin helhet, om inte utförande laboratorium i förväg skriftligen godkänt annat. Resultaten relaterar endast till det insända provet.

WSP Env. F.O. Exploatering - Stockholm
 Globen [3656]
 Sanna Uimonen
 Arenavägen 7
 121 88 STOCKHOLM-GLOBEN

AR-21-SL-048648-01
EUSELI2-00861726

Kundnummer: SL8403011

 Uppdragsmärkn.
 10316404/Sanna Uimonen Fader
 Bergström

Analysrapport

Provnummer:	177-2021-03181176	Djup (m)	1,-1,5		
Provbeskrivning:		Provtagningsdatum	2021-03-15		
Matris:	Jord				
Provet ankom:	2021-03-18				
Utskriftsdatum:	2021-03-22				
Analyserna påbörjades:	2021-03-18				
Provmärkning:	21W05.3 177-2021-03160232				
Provtagningsplats:	Fader Bergström				
Analys	Resultat	Enhet	Mäto.	Metod/ref	
Torrsubstans	75.3	%	5%	SS-EN 12880:2000	a)
Bensen	< 0.0035	mg/kg Ts	30%	EPA 5021, Intern metod	a)
Toluen	< 0.10	mg/kg Ts	30%	EPA 5021, Intern metod	a)
Etylbensen	< 0.10	mg/kg Ts	30%	EPA 5021, Intern metod	a)
m/p/o-Xylen	< 0.10	mg/kg Ts	30%	EPA 5021, Intern metod	a)
Summa TEX	< 0.20	mg/kg Ts	30%	Beräknad från analyserad halt	a)
Alifater >C5-C8	< 5.0	mg/kg Ts	35%	SPI 2011	a)
Alifater >C8-C10	< 3.0	mg/kg Ts	35%	SPI 2011	a)
Alifater >C10-C12	< 5.0	mg/kg Ts	30%	SPI 2011	a)
Alifater >C12-C16	< 5.0	mg/kg Ts	30%	SPI 2011	a)
Summa Alifater >C5-C16	< 9.0	mg/kg Ts		Beräknad från analyserad halt	a)
Alifater >C16-C35	< 10	mg/kg Ts	30%	SPI 2011	a)
Aromater >C8-C10	< 4.0	mg/kg Ts	30%	SPI 2011	a)
Aromater >C10-C16	< 0.90	mg/kg Ts	20%	SPI 2011	a)
Metylkrysener/Metylbens(a)antracener	< 0.50	mg/kg Ts	25%	SIS: TK 535 N 012	a)
Metylpyrener/Metylfluorantener	< 0.50	mg/kg Ts	25%	SIS: TK 535 N 012	a)
Summa Aromater >C16-C35	< 0.50	mg/kg Ts	25%	SIS: TK 535 N 012	a)
Oljetyp < C10	Utgår				a)*
Oljetyp > C10	Utgår				a)*
Benso(a)antracen	0.14	mg/kg Ts	25%	SS-ISO 18287:2008, mod	a)
Krysen	0.10	mg/kg Ts	25%	SS-ISO 18287:2008, mod	a)
Benso(b,k)fluoranten	0.37	mg/kg Ts	25%	SS-ISO 18287:2008, mod	a)
Benso(a)pyren	0.23	mg/kg Ts	25%	SS-ISO 18287:2008, mod	a)
Indeno(1,2,3-cd)pyren	0.14	mg/kg Ts	25%	SS-ISO 18287:2008, mod	a)
Dibenso(a,h)antracen	0.030	mg/kg Ts	30%	SS-ISO 18287:2008, mod	a)

Förklaringar

Laboratoriet/laboratorierna är ackrediterade av respektive lands ackrediteringsorgan. Ej ackrediterade analyser är markerade med *

Mätosäkerheten, om inget annat anges, redovisas som utvidgad mätosäkerhet med täckningsfaktor 2. Undantag relaterat till analyser utförda utanför Sverige kan förekomma. Ytterligare upplysningar samt mätosäkerhet och detektionsnivåer för mikrobiologiska analyser lämnas på begäran.

Denna rapport får endast återges i sin helhet, om inte utförande laboratorium i förväg skriftligen godkänt annat. Resultaten relaterar endast till det insända provet.

AR-003v58

Naftalen	< 0.030	mg/kg Ts	25%	SS-ISO 18287:2008, mod	a)
Acenaflyten	0.059	mg/kg Ts	40%	SS-ISO 18287:2008, mod	a)
Acenafte	< 0.030	mg/kg Ts	25%	SS-ISO 18287:2008, mod	a)
Fluoren	< 0.030	mg/kg Ts	30%	SS-ISO 18287:2008, mod	a)
Fenanten	< 0.030	mg/kg Ts	25%	SS-ISO 18287:2008, mod	a)
Antracen	< 0.030	mg/kg Ts	25%	SS-ISO 18287:2008, mod	a)
Fluoranten	0.16	mg/kg Ts	25%	SS-ISO 18287:2008, mod	a)
Pyren	0.14	mg/kg Ts	25%	SS-ISO 18287:2008, mod	a)
Benso(g,h,i)perylene	0.14	mg/kg Ts	25%	SS-ISO 18287:2008, mod	a)
Summa PAH med låg molekylvikt	0.089	mg/kg Ts		Beräknad från analyserad halt	a)
Summa PAH med medelhög molekylvikt	0.35	mg/kg Ts		Beräknad från analyserad halt	a)
Summa PAH med hög molekylvikt	1.2	mg/kg Ts		Beräknad från analyserad halt	a)
Summa cancerogena PAH	1.0	mg/kg Ts		Beräknad från analyserad halt	a)
Summa övriga PAH	0.57	mg/kg Ts		Beräknad från analyserad halt	a)
Summa totala PAH16	1.6	mg/kg Ts		Beräknad från analyserad halt	a)
Arsenik As	< 2.4	mg/kg Ts	25%	SS 28311:2017mod/SS-EN ISO 17294-2:2016	a)
Barium Ba	71	mg/kg Ts	25%	SS 28311:2017mod/SS-EN ISO 11885:2009	a)
Bly Pb	11	mg/kg Ts	25%	SS 28311:2017mod/SS-EN ISO 11885:2009	a)
Kadmium Cd	< 0.20	mg/kg Ts	25%	SS 28311:2017mod/SS-EN ISO 11885:2009	a)
Kobolt Co	11	mg/kg Ts	25%	SS 28311:2017mod/SS-EN ISO 11885:2009	a)
Koppar Cu	24	mg/kg Ts	25%	SS 28311:2017mod/SS-EN ISO 11885:2009	a)
Krom Cr	31	mg/kg Ts	25%	SS 28311:2017mod/SS-EN ISO 11885:2009	a)
Kviksilver Hg	0.015	mg/kg Ts	20%	SS 28311:2017mod/SS-EN ISO 17852:2008mod	a)
Nickel Ni	18	mg/kg Ts	25%	SS 28311:2017mod/SS-EN ISO 11885:2009	a)
Vanadin V	33	mg/kg Ts	25%	SS 28311:2017mod/SS-EN ISO 11885:2009	a)
Zink Zn	56	mg/kg Ts	25%	SS 28311:2017mod/SS-EN ISO 11885:2009	a)

Utförande laboratorium/underleverantör:

a) Eurofins Environment Testing Sweden AB, SWEDEN, ISO/IEC 17025:2017 SWEDAC 1125

Förklaringar

Laboratoriet/laboratorierna är ackrediterade av respektive lands ackrediteringsorgan. Ej ackrediterade analyser är markerade med *

AR-003v58

Mätosäkerheten, om inget annat anges, redovisas som utvidgad mätosäkerhet med täckningsfaktor 2. Undantag relaterat till analyser utförda utanför Sverige kan förekomma. Ytterligare upplysningar samt mätosäkerhet och detektionsnivåer för mikrobiologiska analyser lämnas på begäran.

Denna rapport får endast återges i sin helhet, om inte utförande laboratorium i förväg skriftligen godkänt annat. Resultaten relaterar endast till det insända provet.

Paola Nilson, Rapportansvarig

Denna rapport är elektroniskt validerad och signerad.

Förklaringar

Laboratoriet/laboratorierna är ackrediterade av respektive lands ackrediteringsorgan. Ej ackrediterade analyser är markerade med *

Mätosäkerheten, om inget annat anges, redovisas som utvidgad mätosäkerhet med täckningsfaktor 2. Undantag relaterat till analyser utförda utanför Sverige kan förekomma. Ytterligare upplysningar samt mätosäkerhet och detektionsnivåer för mikrobiologiska analyser lämnas på begäran.

Denna rapport får endast återges i sin helhet, om inte utförande laboratorium i förväg skriftligen godkänt annat. Resultaten relaterar endast till det insända provet.

WSP Env. F.O. Exploatering - Stockholm
 Globen [3656]
 Sanna Uimonen
 Arenavägen 7
 121 88 STOCKHOLM-GLOBEN

AR-21-SL-048915-01
EUSELI2-00861726

Kundnummer: SL8403011

 Uppdragsmärkn.
 10316404/Sanna Uimonen Fader
 Bergström

Analysrapport

Provnummer:	177-2021-03181177	Djup (m)	0,08-0,6		
Provbeskrivning:		Provtagningsdatum	2021-03-15		
Matris:	Jord				
Provet ankom:	2021-03-18				
Utskriftsdatum:	2021-03-22				
Analyserna påbörjades:	2021-03-18				
Provmärkning:	21W06.1 177-2021-03160234				
Provtagningsplats:	Fader Bergström				
Analys	Resultat	Enhet	Mäto.	Metod/ref	
Torrsubstans	96.8	%	5%	SS-EN 12880:2000	a)
Bensen	< 0.0035	mg/kg Ts	30%	EPA 5021, Intern metod	a)
Toluen	< 0.10	mg/kg Ts	30%	EPA 5021, Intern metod	a)
Etylbensen	< 0.10	mg/kg Ts	30%	EPA 5021, Intern metod	a)
m/p/o-Xylen	< 0.10	mg/kg Ts	30%	EPA 5021, Intern metod	a)
Summa TEX	< 0.20	mg/kg Ts	30%	Beräknad från analyserad halt	a)
Alifater >C5-C8	< 5.0	mg/kg Ts	35%	SPI 2011	a)
Alifater >C8-C10	< 3.0	mg/kg Ts	35%	SPI 2011	a)
Alifater >C10-C12	< 5.0	mg/kg Ts	30%	SPI 2011	a)
Alifater >C12-C16	11	mg/kg Ts	30%	SPI 2011	a)
Summa Alifater >C5-C16	18	mg/kg Ts		Beräknad från analyserad halt	a)
Alifater >C16-C35	74	mg/kg Ts	30%	SPI 2011	a)
Aromater >C8-C10	< 4.0	mg/kg Ts	30%	SPI 2011	a)
Aromater >C10-C16	1.4	mg/kg Ts	20%	SPI 2011	a)
Metylkysener/Metylbens(a)antracener	< 0.50	mg/kg Ts	25%	SIS: TK 535 N 012	a)
Metylpyrener/Metylfluorantener	< 0.50	mg/kg Ts	25%	SIS: TK 535 N 012	a)
Summa Aromater >C16-C35	< 0.50	mg/kg Ts	25%	SIS: TK 535 N 012	a)
Oljetyp < C10	Utgår				a)*
Oljetyp > C10	Motorolja. ospec				a)*
Benso(a)antracen	< 0.030	mg/kg Ts	25%	SS-ISO 18287:2008, mod	a)
Krysen	< 0.030	mg/kg Ts	25%	SS-ISO 18287:2008, mod	a)
Benso(b,k)fluoranten	< 0.030	mg/kg Ts	25%	SS-ISO 18287:2008, mod	a)
Benso(a)pyren	< 0.030	mg/kg Ts	25%	SS-ISO 18287:2008, mod	a)
Indeno(1,2,3-cd)pyren	< 0.030	mg/kg Ts	25%	SS-ISO 18287:2008, mod	a)
Dibenso(a,h)antracen	< 0.030	mg/kg Ts	30%	SS-ISO 18287:2008, mod	a)

Förklaringar

Laboratoriet/laboratorierna är ackrediterade av respektive lands ackrediteringsorgan. Ej ackrediterade analyser är markerade med *

Mätosäkerheten, om inget annat anges, redovisas som utvidgad mätosäkerhet med täckningsfaktor 2. Undantag relaterat till analyser utförda utanför Sverige kan förekomma. Ytterligare upplysningar samt mätosäkerhet och detektionsnivåer för mikrobiologiska analyser lämnas på begäran.

Denna rapport får endast återges i sin helhet, om inte utförande laboratorium i förväg skriftligen godkänt annat. Resultaten relaterar endast till det insända provet.

AR-003v58

Naftalen	< 0.030	mg/kg Ts	25%	SS-ISO 18287:2008, mod	a)
Acenafitylen	< 0.030	mg/kg Ts	40%	SS-ISO 18287:2008, mod	a)
Acenafiten	< 0.030	mg/kg Ts	25%	SS-ISO 18287:2008, mod	a)
Fluoren	< 0.030	mg/kg Ts	30%	SS-ISO 18287:2008, mod	a)
Fenantren	< 0.030	mg/kg Ts	25%	SS-ISO 18287:2008, mod	a)
Antracen	< 0.030	mg/kg Ts	25%	SS-ISO 18287:2008, mod	a)
Fluoranten	< 0.030	mg/kg Ts	25%	SS-ISO 18287:2008, mod	a)
Pyren	< 0.030	mg/kg Ts	25%	SS-ISO 18287:2008, mod	a)
Benso(g,h,i)perylene	< 0.030	mg/kg Ts	25%	SS-ISO 18287:2008, mod	a)
Summa PAH med låg molekylvikt	< 0.045	mg/kg Ts		Beräknad från analyserad halt	a)
Summa PAH med medelhög molekylvikt	< 0.075	mg/kg Ts		Beräknad från analyserad halt	a)
Summa PAH med hög molekylvikt	< 0.11	mg/kg Ts		Beräknad från analyserad halt	a)
Summa cancerogena PAH	< 0.090	mg/kg Ts		Beräknad från analyserad halt	a)
Summa övriga PAH	< 0.14	mg/kg Ts		Beräknad från analyserad halt	a)
Summa totala PAH16	< 0.23	mg/kg Ts		Beräknad från analyserad halt	a)
PCB 28	< 0.0020	mg/kg Ts	30%	SS-EN 16167:2018+AC:2019	a)
PCB 52	< 0.0020	mg/kg Ts	25%	SS-EN 16167:2018+AC:2019	a)
PCB 101	< 0.0020	mg/kg Ts	25%	SS-EN 16167:2018+AC:2019	a)
PCB 118	< 0.0020	mg/kg Ts	25%	SS-EN 16167:2018+AC:2019	a)
PCB 153	< 0.0020	mg/kg Ts	25%	SS-EN 16167:2018+AC:2019	a)
PCB 138	< 0.0020	mg/kg Ts	25%	SS-EN 16167:2018+AC:2019	a)
PCB 180	< 0.0020	mg/kg Ts	25%	SS-EN 16167:2018+AC:2019	a)
Summa PCB7	< 0.0070	mg/kg Ts		SS-EN 16167:2018+AC:2019	a)
Arsenik As	< 1.9	mg/kg Ts	25%	SS 28311:2017mod/SS-EN ISO 17294-2:2016	a)
Barium Ba	56	mg/kg Ts	25%	SS 28311:2017mod/SS-EN ISO 11885:2009	a)
Bly Pb	6.9	mg/kg Ts	25%	SS 28311:2017mod/SS-EN ISO 11885:2009	a)
Kadmium Cd	< 0.20	mg/kg Ts	25%	SS 28311:2017mod/SS-EN ISO 11885:2009	a)
Kobolt Co	8.9	mg/kg Ts	25%	SS 28311:2017mod/SS-EN ISO 11885:2009	a)
Koppar Cu	22	mg/kg Ts	25%	SS 28311:2017mod/SS-EN ISO 11885:2009	a)
Krom Cr	31	mg/kg Ts	25%	SS 28311:2017mod/SS-EN ISO 11885:2009	a)

Förklaringar

Laboratoriet/laboratorierna är ackrediterade av respektive lands ackrediteringsorgan. Ej ackrediterade analyser är markerade med *

AR-003v58

Mätosäkerheten, om inget annat anges, redovisas som utvidgad mätosäkerhet med täckningsfaktor 2. Undantag relaterat till analyser utförda utanför Sverige kan förekomma. Ytterligare upplysningar samt mätosäkerhet och detektionsnivåer för mikrobiologiska analyser lämnas på begäran.

Denna rapport får endast återges i sin helhet, om inte utförande laboratorium i förväg skriftligen godkänt annat. Resultaten relaterar endast till det insända provet.

Kvikksilver Hg	< 0.010	mg/kg Ts	20%	SS 28311:2017mod/SS-EN ISO 17852:2008mod	a)
Nickel Ni	18	mg/kg Ts	25%	SS 28311:2017mod/SS-EN ISO 11885:2009	a)
Vanadin V	43	mg/kg Ts	25%	SS 28311:2017mod/SS-EN ISO 11885:2009	a)
Zink Zn	55	mg/kg Ts	25%	SS 28311:2017mod/SS-EN ISO 11885:2009	a)

Utförande laboratorium/underleverantör:

a) Eurofins Environment Testing Sweden AB, SWEDEN, ISO/IEC 17025:2017 SWEDAC 1125

Paola Nilson, Rapportansvarig

Denna rapport är elektroniskt validerad och signerad.

Förklaringar

Laboratoriet/laboratorierna är ackrediterade av respektive lands ackrediteringsorgan. Ej ackrediterade analyser är markerade med *

Mätosäkerheten, om inget annat anges, redovisas som utvidgad mätosäkerhet med täckningsfaktor 2. Undantag relaterat till analyser utförda utanför Sverige kan förekomma. Ytterligare upplysningar samt mätosäkerhet och detektionsnivåer för mikrobiologiska analyser lämnas på begäran.

Denna rapport får endast återges i sin helhet, om inte utförande laboratorium i förväg skriftligen godkänt annat. Resultaten relaterar endast till det insända provet.

WSP Env. F.O. Exploatering - Stockholm
 Globen [3656]
 Sanna Uimonen
 Arenavägen 7
 121 88 STOCKHOLM-GLOBEN

AR-21-SL-048649-01
EUSELI2-00861726

Kundnummer: SL8403011

 Uppdragsmärkn.
 10316404/Sanna Uimonen Fader
 Bergström

Analysrapport

Provnummer:	177-2021-03181178	Djup (m)	0,6-		
Provbeskrivning:		Provtagningsdatum	2021-03-15		
Matris:	Jord				
Provet ankom:	2021-03-18				
Utskriftsdatum:	2021-03-22				
Analyserna påbörjades:	2021-03-18				
Provmärkning:	21W06.2 177-2021-03160235				
Provtagningsplats:	Fader Bergström				
Analys	Resultat	Enhet	Mäto.	Metod/ref	
Torrsubstans	93.1	%	5%	SS-EN 12880:2000	a)
Bensen	< 0.0035	mg/kg Ts	30%	EPA 5021, Intern metod	a)
Toluen	< 0.10	mg/kg Ts	30%	EPA 5021, Intern metod	a)
Etylbensen	< 0.10	mg/kg Ts	30%	EPA 5021, Intern metod	a)
m/p/o-Xylen	< 0.10	mg/kg Ts	30%	EPA 5021, Intern metod	a)
Summa TEX	< 0.20	mg/kg Ts	30%	Beräknad från analyserad halt	a)
Alifater >C5-C8	< 5.0	mg/kg Ts	35%	SPI 2011	a)
Alifater >C8-C10	< 3.0	mg/kg Ts	35%	SPI 2011	a)
Alifater >C10-C12	< 5.0	mg/kg Ts	30%	SPI 2011	a)
Alifater >C12-C16	< 5.0	mg/kg Ts	30%	SPI 2011	a)
Summa Alifater >C5-C16	< 9.0	mg/kg Ts		Beräknad från analyserad halt	a)
Alifater >C16-C35	< 10	mg/kg Ts	30%	SPI 2011	a)
Aromater >C8-C10	< 4.0	mg/kg Ts	30%	SPI 2011	a)
Aromater >C10-C16	< 0.90	mg/kg Ts	20%	SPI 2011	a)
Metylkysener/Metylbens(a)antracener	< 0.50	mg/kg Ts	25%	SIS: TK 535 N 012	a)
Metylpyrener/Metylfluorantener	< 0.50	mg/kg Ts	25%	SIS: TK 535 N 012	a)
Summa Aromater >C16-C35	< 0.50	mg/kg Ts	25%	SIS: TK 535 N 012	a)
Oljetyp < C10	Utgår				a)*
Oljetyp > C10	Utgår				a)*
Benso(a)antracen	< 0.030	mg/kg Ts	25%	SS-ISO 18287:2008, mod	a)
Krysen	< 0.030	mg/kg Ts	25%	SS-ISO 18287:2008, mod	a)
Benso(b,k)fluoranten	0.032	mg/kg Ts	25%	SS-ISO 18287:2008, mod	a)
Benso(a)pyren	< 0.030	mg/kg Ts	25%	SS-ISO 18287:2008, mod	a)
Indeno(1,2,3-cd)pyren	< 0.030	mg/kg Ts	25%	SS-ISO 18287:2008, mod	a)
Dibenso(a,h)antracen	< 0.030	mg/kg Ts	30%	SS-ISO 18287:2008, mod	a)

Förklaringar

Laboratoriet/laboratorierna är ackrediterade av respektive lands ackrediteringsorgan. Ej ackrediterade analyser är markerade med *

Mätosäkerheten, om inget annat anges, redovisas som utvidgad mätosäkerhet med täckningsfaktor 2. Undantag relaterat till analyser utförda utanför Sverige kan förekomma. Ytterligare upplysningar samt mätosäkerhet och detektionsnivåer för mikrobiologiska analyser lämnas på begäran.

Denna rapport får endast återges i sin helhet, om inte utförande laboratorium i förväg skriftligen godkänt annat. Resultaten relaterar endast till det insända provet.

AR-003v58

Naftalen	< 0.030	mg/kg Ts	25%	SS-ISO 18287:2008, mod	a)
Acenaflyten	< 0.030	mg/kg Ts	40%	SS-ISO 18287:2008, mod	a)
Acenafte	< 0.030	mg/kg Ts	25%	SS-ISO 18287:2008, mod	a)
Fluoren	< 0.030	mg/kg Ts	30%	SS-ISO 18287:2008, mod	a)
Fenanten	< 0.030	mg/kg Ts	25%	SS-ISO 18287:2008, mod	a)
Antracen	< 0.030	mg/kg Ts	25%	SS-ISO 18287:2008, mod	a)
Fluoranten	< 0.030	mg/kg Ts	25%	SS-ISO 18287:2008, mod	a)
Pyren	< 0.030	mg/kg Ts	25%	SS-ISO 18287:2008, mod	a)
Benso(g,h,i)perylene	< 0.030	mg/kg Ts	25%	SS-ISO 18287:2008, mod	a)
Summa PAH med låg molekylvikt	< 0.045	mg/kg Ts		Beräknad från analyserad halt	a)
Summa PAH med medelhög molekylvikt	< 0.075	mg/kg Ts		Beräknad från analyserad halt	a)
Summa PAH med hög molekylvikt	0.12	mg/kg Ts		Beräknad från analyserad halt	a)
Summa cancerogena PAH	0.11	mg/kg Ts		Beräknad från analyserad halt	a)
Summa övriga PAH	< 0.14	mg/kg Ts		Beräknad från analyserad halt	a)
Summa totala PAH16	0.24	mg/kg Ts		Beräknad från analyserad halt	a)
Arsenik As	< 2.0	mg/kg Ts	25%	SS 28311:2017mod/SS-EN ISO 17294-2:2016	a)
Barium Ba	19	mg/kg Ts	25%	SS 28311:2017mod/SS-EN ISO 11885:2009	a)
Bly Pb	6.5	mg/kg Ts	25%	SS 28311:2017mod/SS-EN ISO 11885:2009	a)
Kadmium Cd	< 0.20	mg/kg Ts	25%	SS 28311:2017mod/SS-EN ISO 11885:2009	a)
Kobolt Co	6.7	mg/kg Ts	25%	SS 28311:2017mod/SS-EN ISO 11885:2009	a)
Koppar Cu	14	mg/kg Ts	25%	SS 28311:2017mod/SS-EN ISO 11885:2009	a)
Krom Cr	28	mg/kg Ts	25%	SS 28311:2017mod/SS-EN ISO 11885:2009	a)
Kviksilver Hg	< 0.010	mg/kg Ts	20%	SS 28311:2017mod/SS-EN ISO 17852:2008mod	a)
Nickel Ni	12	mg/kg Ts	25%	SS 28311:2017mod/SS-EN ISO 11885:2009	a)
Vanadin V	21	mg/kg Ts	25%	SS 28311:2017mod/SS-EN ISO 11885:2009	a)
Zink Zn	45	mg/kg Ts	25%	SS 28311:2017mod/SS-EN ISO 11885:2009	a)

Utförande laboratorium/underleverantör:

a) Eurofins Environment Testing Sweden AB, SWEDEN, ISO/IEC 17025:2017 SWEDAC 1125

Förklaringar

Laboratoriet/laboratorierna är ackrediterade av respektive lands ackrediteringsorgan. Ej ackrediterade analyser är markerade med *

Mätosäkerheten, om inget annat anges, redovisas som utvidgad mätosäkerhet med täckningsfaktor 2. Undantag relaterat till analyser utförda utanför Sverige kan förekomma. Ytterligare upplysningar samt mätosäkerhet och detektionsnivåer för mikrobiologiska analyser lämnas på begäran.

Denna rapport får endast återges i sin helhet, om inte utförande laboratorium i förväg skriftligen godkänt annat. Resultaten relaterar endast till det insända provet.

AR-003v58

Paola Nilson, Rapportansvarig

Denna rapport är elektroniskt validerad och signerad.

Förklaringar

Laboratoriet/laboratorierna är ackrediterade av respektive lands ackrediteringsorgan. Ej ackrediterade analyser är markerade med *

Mätosäkerheten, om inget annat anges, redovisas som utvidgad mätosäkerhet med täckningsfaktor 2. Undantag relaterat till analyser utförda utanför Sverige kan förekomma. Ytterligare upplysningar samt mätosäkerhet och detektionsnivåer för mikrobiologiska analyser lämnas på begäran.

Denna rapport får endast återges i sin helhet, om inte utförande laboratorium i förväg skriftligen godkänt annat. Resultaten relaterar endast till det insända provet.

WSP Env. F.O. Exploatering - Stockholm
 Globen [3656]
 Sanna Uimonen
 Arenavägen 7
 121 88 STOCKHOLM-GLOBEN

AR-21-SL-048899-01
EUSELI2-00861726

Kundnummer: SL8403011

 Uppdragsmärkn.
 10316404/Sanna Uimonen Fader
 Bergström

Analysrapport

Provnummer:	177-2021-03181179	Djup (m)	1,5-1,8		
Provbeskrivning:		Provtagningsdatum	2021-03-15		
Matris:	Jord				
Provet ankom:	2021-03-18				
Utskriftsdatum:	2021-03-22				
Analyserna påbörjades:	2021-03-18				
Provmärkning:	21W06.4 177-2021-03160237				
Provtagningsplats:	Fader Bergström				
Analys	Resultat	Enhet	Mäto.	Metod/ref	
Torrsubstans	80.6	%	5%	SS-EN 12880:2000	a)
Bensen	< 0.0035	mg/kg Ts	30%	EPA 5021, Intern metod	a)
Toluen	< 0.10	mg/kg Ts	30%	EPA 5021, Intern metod	a)
Etylbensen	< 0.10	mg/kg Ts	30%	EPA 5021, Intern metod	a)
m/p/o-Xylen	< 0.10	mg/kg Ts	30%	EPA 5021, Intern metod	a)
Summa TEX	< 0.20	mg/kg Ts	30%	Beräknad från analyserad halt	a)
Alifater >C5-C8	< 5.0	mg/kg Ts	35%	SPI 2011	a)
Alifater >C8-C10	< 3.0	mg/kg Ts	35%	SPI 2011	a)
Alifater >C10-C12	< 5.0	mg/kg Ts	30%	SPI 2011	a)
Alifater >C12-C16	< 5.0	mg/kg Ts	30%	SPI 2011	a)
Summa Alifater >C5-C16	< 9.0	mg/kg Ts		Beräknad från analyserad halt	a)
Alifater >C16-C35	< 10	mg/kg Ts	30%	SPI 2011	a)
Aromater >C8-C10	< 4.0	mg/kg Ts	30%	SPI 2011	a)
Aromater >C10-C16	< 0.90	mg/kg Ts	20%	SPI 2011	a)
Metylkrysener/Metylbens(a)antracener	< 0.50	mg/kg Ts	25%	SIS: TK 535 N 012	a)
Metylpyrener/Metylfluorantener	< 0.50	mg/kg Ts	25%	SIS: TK 535 N 012	a)
Summa Aromater >C16-C35	< 0.50	mg/kg Ts	25%	SIS: TK 535 N 012	a)
Oljetyp < C10	Utgår				a)*
Oljetyp > C10	Utgår				a)*
Benso(a)antracen	< 0.030	mg/kg Ts	25%	SS-ISO 18287:2008, mod	a)
Krysen	< 0.030	mg/kg Ts	25%	SS-ISO 18287:2008, mod	a)
Benso(b,k)fluoranten	< 0.030	mg/kg Ts	25%	SS-ISO 18287:2008, mod	a)
Benso(a)pyren	< 0.030	mg/kg Ts	25%	SS-ISO 18287:2008, mod	a)
Indeno(1,2,3-cd)pyren	< 0.030	mg/kg Ts	25%	SS-ISO 18287:2008, mod	a)
Dibenso(a,h)antracen	< 0.030	mg/kg Ts	30%	SS-ISO 18287:2008, mod	a)

Förklaringar

Laboratoriet/laboratorierna är ackrediterade av respektive lands ackrediteringsorgan. Ej ackrediterade analyser är markerade med *

Mätosäkerheten, om inget annat anges, redovisas som utvidgad mätosäkerhet med täckningsfaktor 2. Undantag relaterat till analyser utförda utanför Sverige kan förekomma. Ytterligare upplysningar samt mätosäkerhet och detektionsnivåer för mikrobiologiska analyser lämnas på begäran.

Denna rapport får endast återges i sin helhet, om inte utförande laboratorium i förväg skriftligen godkänt annat. Resultaten relaterar endast till det insända provet.

AR-003v58

Naftalen	< 0.030	mg/kg Ts	25%	SS-ISO 18287:2008, mod	a)
Acenafitylen	< 0.030	mg/kg Ts	40%	SS-ISO 18287:2008, mod	a)
Acenafiten	< 0.030	mg/kg Ts	25%	SS-ISO 18287:2008, mod	a)
Fluoren	< 0.030	mg/kg Ts	30%	SS-ISO 18287:2008, mod	a)
Fenantren	< 0.030	mg/kg Ts	25%	SS-ISO 18287:2008, mod	a)
Antracen	< 0.030	mg/kg Ts	25%	SS-ISO 18287:2008, mod	a)
Fluoranten	< 0.030	mg/kg Ts	25%	SS-ISO 18287:2008, mod	a)
Pyren	< 0.030	mg/kg Ts	25%	SS-ISO 18287:2008, mod	a)
Benso(g,h,i)perylene	< 0.030	mg/kg Ts	25%	SS-ISO 18287:2008, mod	a)
Summa PAH med låg molekylvikt	< 0.045	mg/kg Ts		Beräknad från analyserad halt	a)
Summa PAH med medelhög molekylvikt	< 0.075	mg/kg Ts		Beräknad från analyserad halt	a)
Summa PAH med hög molekylvikt	< 0.11	mg/kg Ts		Beräknad från analyserad halt	a)
Summa cancerogena PAH	< 0.090	mg/kg Ts		Beräknad från analyserad halt	a)
Summa övriga PAH	< 0.14	mg/kg Ts		Beräknad från analyserad halt	a)
Summa totala PAH16	< 0.23	mg/kg Ts		Beräknad från analyserad halt	a)
Arsenik As	< 2.3	mg/kg Ts	25%	SS 28311:2017mod/SS-EN ISO 17294-2:2016	a)
Barium Ba	49	mg/kg Ts	25%	SS 28311:2017mod/SS-EN ISO 11885:2009	a)
Bly Pb	12	mg/kg Ts	25%	SS 28311:2017mod/SS-EN ISO 11885:2009	a)
Kadmium Cd	< 0.20	mg/kg Ts	25%	SS 28311:2017mod/SS-EN ISO 11885:2009	a)
Kobolt Co	11	mg/kg Ts	25%	SS 28311:2017mod/SS-EN ISO 11885:2009	a)
Koppar Cu	19	mg/kg Ts	25%	SS 28311:2017mod/SS-EN ISO 11885:2009	a)
Krom Cr	28	mg/kg Ts	25%	SS 28311:2017mod/SS-EN ISO 11885:2009	a)
Kvicksilver Hg	< 0.012	mg/kg Ts	20%	SS 28311:2017mod/SS-EN ISO 17852:2008mod	a)
Nickel Ni	17	mg/kg Ts	25%	SS 28311:2017mod/SS-EN ISO 11885:2009	a)
Vanadin V	27	mg/kg Ts	25%	SS 28311:2017mod/SS-EN ISO 11885:2009	a)
Zink Zn	49	mg/kg Ts	25%	SS 28311:2017mod/SS-EN ISO 11885:2009	a)

Utförande laboratorium/underleverantör:

a) Eurofins Environment Testing Sweden AB, SWEDEN, ISO/IEC 17025:2017 SWEDAC 1125

Förklaringar

Laboratoriet/laboratorierna är ackrediterade av respektive lands ackrediteringsorgan. Ej ackrediterade analyser är markerade med *

AR-003v58

Mätosäkerheten, om inget annat anges, redovisas som utvidgad mätosäkerhet med täckningsfaktor 2. Undantag relaterat till analyser utförda utanför Sverige kan förekomma. Ytterligare upplysningar samt mätosäkerhet och detektionsnivåer för mikrobiologiska analyser lämnas på begäran.

Denna rapport får endast återges i sin helhet, om inte utförande laboratorium i förväg skriftligen godkänt annat. Resultaten relaterar endast till det insända provet.

Sida 2 av 3

Paola Nilson, Rapportansvarig

Denna rapport är elektroniskt validerad och signerad.

Förklaringar

Laboratoriet/laboratorierna är ackrediterade av respektive lands ackrediteringsorgan. Ej ackrediterade analyser är markerade med *

Mätosäkerheten, om inget annat anges, redovisas som utvidgad mätosäkerhet med täckningsfaktor 2. Undantag relaterat till analyser utförda utanför Sverige kan förekomma. Ytterligare upplysningar samt mätosäkerhet och detektionsnivåer för mikrobiologiska analyser lämnas på begäran.

Denna rapport får endast återges i sin helhet, om inte utförande laboratorium i förväg skriftligen godkänt annat. Resultaten relaterar endast till det insända provet.

WSP Env. F.O. Exploatering - Stockholm
 Globen [3656]
 Sanna Uimonen
 Arenavägen 7
 121 88 STOCKHOLM-GLOBEN

AR-21-SL-048580-01
EUSELI2-00861733

Kundnummer: SL8403011

 Uppdragsmärkn.
 1031604/Sanna Uimonen Fader Bergström

Analysrapport

Provnummer:	177-2021-03181221	Djup (m)	0,05-0,5		
Provbeskrivning:		Provtagningsdatum	2021-03-15		
Matris:	Jord				
Provet ankom:	2021-03-18				
Utskriftsdatum:	2021-03-22				
Analyserna påbörjades:	2021-03-18				
Provmärkning:	21W10.1 177-2021-03160238				
Provtagningsplats:	Fader Bergström				
Analys	Resultat	Enhet	Mäto.	Metod/ref	
Torrsubstans	97.6	%	10%	SS-EN 12880:2000	a)
Glödförlust	0.6	% Ts	10%	SS-EN 12879:2000	a)
TOC beräknat	0.34	% Ts		Beräknad från analyserad halt	a)
Bensen	< 0.0035	mg/kg Ts	30%	EPA 5021, Intern metod	a)
Toluen	< 0.10	mg/kg Ts	30%	EPA 5021, Intern metod	a)
Etylbensen	< 0.10	mg/kg Ts	30%	EPA 5021, Intern metod	a)
m/p/o-Xylen	< 0.10	mg/kg Ts	30%	EPA 5021, Intern metod	a)
Summa TEX	< 0.20	mg/kg Ts	30%	Beräknad från analyserad halt	a)
Alifater >C5-C8	< 5.0	mg/kg Ts	35%	SPI 2011	a)
Alifater >C8-C10	< 3.0	mg/kg Ts	35%	SPI 2011	a)
Alifater >C10-C12	< 5.0	mg/kg Ts	30%	SPI 2011	a)
Alifater >C12-C16	< 5.0	mg/kg Ts	30%	SPI 2011	a)
Summa Alifater >C5-C16	< 9.0	mg/kg Ts		Beräknad från analyserad halt	a)
Alifater >C16-C35	25	mg/kg Ts	30%	SPI 2011	a)
Aromater >C8-C10	< 4.0	mg/kg Ts	30%	SPI 2011	a)
Aromater >C10-C16	< 0.90	mg/kg Ts	20%	SPI 2011	a)
Metylkrysener/Metylbenso(a)antracener	< 0.50	mg/kg Ts	25%	SIS: TK 535 N 012	a)
Metylpyrener/Metylfluorantener	< 0.50	mg/kg Ts	25%	SIS: TK 535 N 012	a)
Summa Aromater >C16-C35	< 0.50	mg/kg Ts	25%	SIS: TK 535 N 012	a)
Oljetyp < C10	Utgår				a)*
Oljetyp > C10	ospec				a)*
Benso(a)antracen	< 0.030	mg/kg Ts	25%	SS-ISO 18287:2008, mod	a)
Krysen	< 0.030	mg/kg Ts	25%	SS-ISO 18287:2008, mod	a)
Benso(b,k)fluoranten	0.037	mg/kg Ts	25%	SS-ISO 18287:2008, mod	a)

Förklaringar

Laboratoriet/laboratorierna är ackrediterade av respektive lands ackrediteringsorgan. Ej ackrediterade analyser är markerade med *

Mätosäkerheten, om inget annat anges, redovisas som utvidgad mätosäkerhet med täckningsfaktor 2. Undantag relaterat till analyser utförda utanför Sverige kan förekomma. Ytterligare upplysningar samt mätosäkerhet och detektionsnivåer för mikrobiologiska analyser lämnas på begäran.

Denna rapport får endast återges i sin helhet, om inte utförande laboratorium i förväg skriftligen godkänt annat. Resultaten relaterar endast till det insända provet.

AR-003v58

Sida 1 av 3

Benso(a)pyren	< 0.030	mg/kg Ts	25%	SS-ISO 18287:2008, mod	a)
Indeno(1,2,3-cd)pyren	< 0.030	mg/kg Ts	25%	SS-ISO 18287:2008, mod	a)
Dibenso(a,h)antracen	< 0.030	mg/kg Ts	30%	SS-ISO 18287:2008, mod	a)
Naftalen	< 0.030	mg/kg Ts	25%	SS-ISO 18287:2008, mod	a)
Acenaftylen	< 0.030	mg/kg Ts	40%	SS-ISO 18287:2008, mod	a)
Acenaften	< 0.030	mg/kg Ts	25%	SS-ISO 18287:2008, mod	a)
Fluoren	< 0.030	mg/kg Ts	30%	SS-ISO 18287:2008, mod	a)
Fenantren	< 0.030	mg/kg Ts	25%	SS-ISO 18287:2008, mod	a)
Antracen	< 0.030	mg/kg Ts	25%	SS-ISO 18287:2008, mod	a)
Fluoranten	< 0.030	mg/kg Ts	25%	SS-ISO 18287:2008, mod	a)
Pyren	< 0.030	mg/kg Ts	25%	SS-ISO 18287:2008, mod	a)
Benso(g,h,i)perylene	< 0.030	mg/kg Ts	25%	SS-ISO 18287:2008, mod	a)
Summa PAH med låg molekylvikt	< 0.045	mg/kg Ts		Beräknad från analyserad halt	a)
Summa PAH med medelhög molekylvikt	< 0.075	mg/kg Ts		Beräknad från analyserad halt	a)
Summa PAH med hög molekylvikt	0.13	mg/kg Ts		Beräknad från analyserad halt	a)
Summa cancerogena PAH	0.11	mg/kg Ts		Beräknad från analyserad halt	a)
Summa övriga PAH	< 0.14	mg/kg Ts		Beräknad från analyserad halt	a)
Summa totala PAH16	0.25	mg/kg Ts		Beräknad från analyserad halt	a)
Arsenik As	< 1.9	mg/kg Ts	25%	SS 28311:2017mod/SS-EN ISO 17294-2:2016	a)
Barium Ba	61	mg/kg Ts	25%	SS 28311:2017mod/SS-EN ISO 11885:2009	a)
Bly Pb	7.4	mg/kg Ts	25%	SS 28311:2017mod/SS-EN ISO 11885:2009	a)
Kadmium Cd	< 0.20	mg/kg Ts	25%	SS 28311:2017mod/SS-EN ISO 11885:2009	a)
Kobolt Co	8.2	mg/kg Ts	25%	SS 28311:2017mod/SS-EN ISO 11885:2009	a)
Koppar Cu	17	mg/kg Ts	25%	SS 28311:2017mod/SS-EN ISO 11885:2009	a)
Krom Cr	35	mg/kg Ts	25%	SS 28311:2017mod/SS-EN ISO 11885:2009	a)
Kvicksilver Hg	< 0.010	mg/kg Ts	20%	SS 28311:2017mod/SS-EN ISO 17852:2008mod	a)
Nickel Ni	13	mg/kg Ts	25%	SS 28311:2017mod/SS-EN ISO 11885:2009	a)
Vanadin V	29	mg/kg Ts	25%	SS 28311:2017mod/SS-EN ISO 11885:2009	a)
Zink Zn	44	mg/kg Ts	25%	SS 28311:2017mod/SS-EN ISO 11885:2009	a)

Utförande laboratorium/underleverantör:

a) Eurofins Environment Testing Sweden AB, SWEDEN, ISO/IEC 17025:2017 SWEDAC 1125

Förklaringar

Laboratoriet/laboratorierna är ackrediterade av respektive lands ackrediteringsorgan. Ej ackrediterade analyser är markerade med *

Mätosäkerheten, om inget annat anges, redovisas som utvidgad mätosäkerhet med täckningsfaktor 2. Undantag relaterat till analyser utförda utanför Sverige kan förekomma. Ytterligare upplysningar samt mätosäkerhet och detektionsnivåer för mikrobiologiska analyser lämnas på begäran.

Denna rapport får endast återges i sin helhet, om inte utförande laboratorium i förväg skriftligen godkänt annat. Resultaten relaterar endast till det insända provet.

AR-003v58

Paola Nilson, Rapportansvarig

Denna rapport är elektroniskt validerad och signerad.

Förklaringar

Laboratoriet/laboratorierna är ackrediterade av respektive lands ackrediteringsorgan. Ej ackrediterade analyser är markerade med *

Mätosäkerheten, om inget annat anges, redovisas som utvidgad mätosäkerhet med täckningsfaktor 2. Undantag relaterat till analyser utförda utanför Sverige kan förekomma. Ytterligare upplysningar samt mätosäkerhet och detektionsnivåer för mikrobiologiska analyser lämnas på begäran.

Denna rapport får endast återges i sin helhet, om inte utförande laboratorium i förväg skriftligen godkänt annat. Resultaten relaterar endast till det insända provet.

WSP Env. F.O. Exploatering - Stockholm
Globen [3656]
Sanna Uimonen
Arenavägen 7
121 88 STOCKHOLM-GLOBEN

AR-21-SL-048570-01

EUSELI2-00861733

Kundnummer: SL8403011

Uppdragsmärkn.
1031604/Sanna Uimonen Fader Bergström

Analysrapport

Provnummer:	177-2021-03181222	Djup (m)	0,5-1		
Provbeskrivning:		Provtagningsdatum	2021-03-15		
Matris:	Jord				
Provet ankom:	2021-03-18				
Utskriftsdatum:	2021-03-22				
Analyserna påbörjades:	2021-03-18				
Provmärkning:	21W10.2 177-2021-03160239				
Provtagningsplats:	Fader Bergström				
Analys	Resultat	Enhet	Mäto.	Metod/ref	
Torrsubstans	94.3	%	5%	SS-EN 12880:2000	a)
Bensen	< 0.0035	mg/kg Ts	30%	EPA 5021, Intern metod	a)
Toluen	< 0.10	mg/kg Ts	30%	EPA 5021, Intern metod	a)
Etylbensen	< 0.10	mg/kg Ts	30%	EPA 5021, Intern metod	a)
m/p/o-Xylen	< 0.10	mg/kg Ts	30%	EPA 5021, Intern metod	a)
Summa TEX	< 0.20	mg/kg Ts	30%	Beräknad från analyserad halt	a)
Alifater >C5-C8	< 5.0	mg/kg Ts	35%	SPI 2011	a)
Alifater >C8-C10	< 3.0	mg/kg Ts	35%	SPI 2011	a)
Alifater >C10-C12	< 5.0	mg/kg Ts	30%	SPI 2011	a)
Alifater >C12-C16	< 5.0	mg/kg Ts	30%	SPI 2011	a)
Summa Alifater >C5-C16	< 9.0	mg/kg Ts		Beräknad från analyserad halt	a)
Alifater >C16-C35	13	mg/kg Ts	30%	SPI 2011	a)
Aromater >C8-C10	< 4.0	mg/kg Ts	30%	SPI 2011	a)
Aromater >C10-C16	< 0.90	mg/kg Ts	20%	SPI 2011	a)
Metylkrysener/Metylbens(a)antracener	< 0.50	mg/kg Ts	25%	SIS: TK 535 N 012	a)
Metylpyrener/Metylfluorantener	< 0.50	mg/kg Ts	25%	SIS: TK 535 N 012	a)
Summa Aromater >C16-C35	< 0.50	mg/kg Ts	25%	SIS: TK 535 N 012	a)
Oljetyp < C10	Utgår				a)*
Oljetyp > C10	ospec				a)*
Benso(a)antracen	< 0.030	mg/kg Ts	25%	SS-ISO 18287:2008, mod	a)
Krysen	< 0.030	mg/kg Ts	25%	SS-ISO 18287:2008, mod	a)
Benso(b,k)fluoranten	< 0.030	mg/kg Ts	25%	SS-ISO 18287:2008, mod	a)
Benso(a)pyren	< 0.030	mg/kg Ts	25%	SS-ISO 18287:2008, mod	a)
Indeno(1,2,3-cd)pyren	< 0.030	mg/kg Ts	25%	SS-ISO 18287:2008, mod	a)
Dibenso(a,h)antracen	< 0.030	mg/kg Ts	30%	SS-ISO 18287:2008, mod	a)

Förklaringar

Laboratoriet/laboratorierna är ackrediterade av respektive lands ackrediteringsorgan. Ej ackrediterade analyser är markerade med *

Mätosäkerheten, om inget annat anges, redovisas som utvidgad mätosäkerhet med täckningsfaktor 2. Undantag relaterat till analyser utförda utanför Sverige kan förekomma. Ytterligare upplysningar samt mätosäkerhet och detektionsnivåer för mikrobiologiska analyser lämnas på begäran.

Denna rapport får endast återges i sin helhet, om inte utförande laboratorium i förväg skriftligen godkänt annat. Resultaten relaterar endast till det insända provet.

AR-003v58

Naftalen	< 0.030	mg/kg Ts	25%	SS-ISO 18287:2008, mod	a)
Acenaflyten	< 0.030	mg/kg Ts	40%	SS-ISO 18287:2008, mod	a)
Acenafte	< 0.030	mg/kg Ts	25%	SS-ISO 18287:2008, mod	a)
Fluoren	< 0.030	mg/kg Ts	30%	SS-ISO 18287:2008, mod	a)
Fenanten	< 0.030	mg/kg Ts	25%	SS-ISO 18287:2008, mod	a)
Antracen	< 0.030	mg/kg Ts	25%	SS-ISO 18287:2008, mod	a)
Fluoranten	< 0.030	mg/kg Ts	25%	SS-ISO 18287:2008, mod	a)
Pyren	< 0.030	mg/kg Ts	25%	SS-ISO 18287:2008, mod	a)
Benso(g,h,i)perylene	< 0.030	mg/kg Ts	25%	SS-ISO 18287:2008, mod	a)
Summa PAH med låg molekylvikt	< 0.045	mg/kg Ts		Beräknad från analyserad halt	a)
Summa PAH med medelhög molekylvikt	< 0.075	mg/kg Ts		Beräknad från analyserad halt	a)
Summa PAH med hög molekylvikt	< 0.11	mg/kg Ts		Beräknad från analyserad halt	a)
Summa cancerogena PAH	< 0.090	mg/kg Ts		Beräknad från analyserad halt	a)
Summa övriga PAH	< 0.14	mg/kg Ts		Beräknad från analyserad halt	a)
Summa totala PAH16	< 0.23	mg/kg Ts		Beräknad från analyserad halt	a)
Arsenik As	< 2.0	mg/kg Ts	25%	SS 28311:2017mod/SS-EN ISO 17294-2:2016	a)
Barium Ba	31	mg/kg Ts	25%	SS 28311:2017mod/SS-EN ISO 11885:2009	a)
Bly Pb	7.0	mg/kg Ts	25%	SS 28311:2017mod/SS-EN ISO 11885:2009	a)
Kadmium Cd	< 0.20	mg/kg Ts	25%	SS 28311:2017mod/SS-EN ISO 11885:2009	a)
Kobolt Co	7.3	mg/kg Ts	25%	SS 28311:2017mod/SS-EN ISO 11885:2009	a)
Koppar Cu	16	mg/kg Ts	25%	SS 28311:2017mod/SS-EN ISO 11885:2009	a)
Krom Cr	33	mg/kg Ts	25%	SS 28311:2017mod/SS-EN ISO 11885:2009	a)
Kviksilver Hg	< 0.010	mg/kg Ts	20%	SS 28311:2017mod/SS-EN ISO 17852:2008mod	a)
Nickel Ni	14	mg/kg Ts	25%	SS 28311:2017mod/SS-EN ISO 11885:2009	a)
Vanadin V	26	mg/kg Ts	25%	SS 28311:2017mod/SS-EN ISO 11885:2009	a)
Zink Zn	47	mg/kg Ts	25%	SS 28311:2017mod/SS-EN ISO 11885:2009	a)

Utförande laboratorium/underleverantör:

a) Eurofins Environment Testing Sweden AB, SWEDEN, ISO/IEC 17025:2017 SWEDAC 1125

Förklaringar

Laboratoriet/laboratorierna är ackrediterade av respektive lands ackrediteringsorgan. Ej ackrediterade analyser är markerade med *

Mätosäkerheten, om inget annat anges, redovisas som utvidgad mätosäkerhet med täckningsfaktor 2. Undantag relaterat till analyser utförda utanför Sverige kan förekomma. Ytterligare upplysningar samt mätosäkerhet och detektionsnivåer för mikrobiologiska analyser lämnas på begäran.

Denna rapport får endast återges i sin helhet, om inte utförande laboratorium i förväg skriftligen godkänt annat. Resultaten relaterar endast till det insända provet.

AR-003v58

Paola Nilson, Rapportansvarig

Denna rapport är elektroniskt validerad och signerad.

Förklaringar

Laboratoriet/laboratorierna är ackrediterade av respektive lands ackrediteringsorgan. Ej ackrediterade analyser är markerade med *

Mätosäkerheten, om inget annat anges, redovisas som utvidgad mätosäkerhet med täckningsfaktor 2. Undantag relaterat till analyser utförda utanför Sverige kan förekomma. Ytterligare upplysningar samt mätosäkerhet och detektionsnivåer för mikrobiologiska analyser lämnas på begäran.

Denna rapport får endast återges i sin helhet, om inte utförande laboratorium i förväg skriftligen godkänt annat. Resultaten relaterar endast till det insända provet.

WSP Env. F.O. Exploatering - Stockholm
 Globen [3656]
 Sanna Uimonen
 Arenavägen 7
 121 88 STOCKHOLM-GLOBEN

AR-21-SL-048650-01
EUSELI2-00861733

Kundnummer: SL8403011

 Uppdragsmärkn.
 1031604/Sanna Uimonen Fader Bergström

Analysrapport

Provnummer:	177-2021-03181223	Djup (m)	1,4-2		
Provbeskrivning:		Provtagningsdatum	2021-03-15		
Matris:	Jord				
Provet ankom:	2021-03-18				
Utskriftsdatum:	2021-03-22				
Analyserna påbörjades:	2021-03-18				
Provmärkning:	21W10.4 177-2021-03160241				
Provtagningsplats:	Fader Bergström				
Analys	Resultat	Enhet	Mäto.	Metod/ref	
Torrsubstans	82.8	%	5%	SS-EN 12880:2000	a)
pH	8.4		0.2	SS-EN 15933:2012	a)
Bensen	< 0.0035	mg/kg Ts	30%	EPA 5021, Intern metod	a)
Toluen	< 0.10	mg/kg Ts	30%	EPA 5021, Intern metod	a)
Etylbensen	< 0.10	mg/kg Ts	30%	EPA 5021, Intern metod	a)
m/p/o-Xylen	< 0.10	mg/kg Ts	30%	EPA 5021, Intern metod	a)
Summa TEX	< 0.20	mg/kg Ts	30%	Beräknad från analyserad halt	a)
Alifater >C5-C8	< 5.0	mg/kg Ts	35%	SPI 2011	a)
Alifater >C8-C10	< 3.0	mg/kg Ts	35%	SPI 2011	a)
Alifater >C10-C12	< 5.0	mg/kg Ts	30%	SPI 2011	a)
Alifater >C12-C16	< 5.0	mg/kg Ts	30%	SPI 2011	a)
Summa Alifater >C5-C16	< 9.0	mg/kg Ts		Beräknad från analyserad halt	a)
Alifater >C16-C35	< 10	mg/kg Ts	30%	SPI 2011	a)
Aromater >C8-C10	< 4.0	mg/kg Ts	30%	SPI 2011	a)
Aromater >C10-C16	< 0.90	mg/kg Ts	20%	SPI 2011	a)
Metylkysener/Metylbenso(a)antracener	< 0.50	mg/kg Ts	25%	SIS: TK 535 N 012	a)
Metylpyrener/Metylfluorantener	< 0.50	mg/kg Ts	25%	SIS: TK 535 N 012	a)
Summa Aromater >C16-C35	< 0.50	mg/kg Ts	25%	SIS: TK 535 N 012	a)
Oljetyp < C10	Utgår				a)*
Oljetyp > C10	Utgår				a)*
Benso(a)antracen	< 0.030	mg/kg Ts	25%	SS-ISO 18287:2008, mod	a)
Krysen	< 0.030	mg/kg Ts	25%	SS-ISO 18287:2008, mod	a)
Benso(b,k)fluoranten	< 0.030	mg/kg Ts	25%	SS-ISO 18287:2008, mod	a)
Benso(a)pyren	< 0.030	mg/kg Ts	25%	SS-ISO 18287:2008, mod	a)
Indeno(1,2,3-cd)pyren	< 0.030	mg/kg Ts	25%	SS-ISO 18287:2008, mod	a)

Förklaringar

Laboratoriet/laboratorierna är ackrediterade av respektive lands ackrediteringsorgan. Ej ackrediterade analyser är markerade med *

Mätosäkerheten, om inget annat anges, redovisas som utvidgad mätosäkerhet med täckningsfaktor 2. Undantag relaterat till analyser utförda utanför Sverige kan förekomma. Ytterligare upplysningar samt mätosäkerhet och detektionsnivåer för mikrobiologiska analyser lämnas på begäran.

Denna rapport får endast återges i sin helhet, om inte utförande laboratorium i förväg skriftligen godkänt annat. Resultaten relaterar endast till det insända provet.

AR-003v58

Dibenso(a,h)antracen	< 0.030	mg/kg Ts	30%	SS-ISO 18287:2008, mod	a)
Naftalen	< 0.030	mg/kg Ts	25%	SS-ISO 18287:2008, mod	a)
Acenaftylen	< 0.030	mg/kg Ts	40%	SS-ISO 18287:2008, mod	a)
Acenaften	< 0.030	mg/kg Ts	25%	SS-ISO 18287:2008, mod	a)
Fluoren	< 0.030	mg/kg Ts	30%	SS-ISO 18287:2008, mod	a)
Fenantren	< 0.030	mg/kg Ts	25%	SS-ISO 18287:2008, mod	a)
Antracen	< 0.030	mg/kg Ts	25%	SS-ISO 18287:2008, mod	a)
Fluoranten	< 0.030	mg/kg Ts	25%	SS-ISO 18287:2008, mod	a)
Pyren	< 0.030	mg/kg Ts	25%	SS-ISO 18287:2008, mod	a)
Benso(g,h,i)perylene	< 0.030	mg/kg Ts	25%	SS-ISO 18287:2008, mod	a)
Summa PAH med låg molekyylvikt	< 0.045	mg/kg Ts		Beräknad från analyserad halt	a)
Summa PAH med medelhög molekylvikt	< 0.075	mg/kg Ts		Beräknad från analyserad halt	a)
Summa PAH med hög molekylvikt	< 0.11	mg/kg Ts		Beräknad från analyserad halt	a)
Summa cancerogena PAH	< 0.090	mg/kg Ts		Beräknad från analyserad halt	a)
Summa övriga PAH	< 0.14	mg/kg Ts		Beräknad från analyserad halt	a)
Summa totala PAH16	< 0.23	mg/kg Ts		Beräknad från analyserad halt	a)
Arsenik As	< 2.2	mg/kg Ts	25%	SS 28311:2017mod/SS-EN ISO 17294-2:2016	a)
Barium Ba	71	mg/kg Ts	25%	SS 28311:2017mod/SS-EN ISO 11885:2009	a)
Bly Pb	12	mg/kg Ts	25%	SS 28311:2017mod/SS-EN ISO 11885:2009	a)
Kadmium Cd	< 0.20	mg/kg Ts	25%	SS 28311:2017mod/SS-EN ISO 11885:2009	a)
Kobolt Co	11	mg/kg Ts	25%	SS 28311:2017mod/SS-EN ISO 11885:2009	a)
Koppar Cu	24	mg/kg Ts	25%	SS 28311:2017mod/SS-EN ISO 11885:2009	a)
Krom Cr	34	mg/kg Ts	25%	SS 28311:2017mod/SS-EN ISO 11885:2009	a)
Kvikksilver Hg	< 0.011	mg/kg Ts	20%	SS 28311:2017mod/SS-EN ISO 17852:2008mod	a)
Nickel Ni	21	mg/kg Ts	25%	SS 28311:2017mod/SS-EN ISO 11885:2009	a)
Vanadin V	40	mg/kg Ts	25%	SS 28311:2017mod/SS-EN ISO 11885:2009	a)
Zink Zn	64	mg/kg Ts	25%	SS 28311:2017mod/SS-EN ISO 11885:2009	a)

Utförande laboratorium/underleverantör:

a) Eurofins Environment Testing Sweden AB, SWEDEN, ISO/IEC 17025:2017 SWEDAC 1125

Förklaringar

Laboratoriet/laboratorierna är ackrediterade av respektive lands ackrediteringsorgan. Ej ackrediterade analyser är markerade med *

Mätosäkerheten, om inget annat anges, redovisas som utvidgad mätosäkerhet med täckningsfaktor 2. Undantag relaterat till analyser utförda utanför Sverige kan förekomma. Ytterligare upplysningar samt mätosäkerhet och detektionsnivåer för mikrobiologiska analyser lämnas på begäran.

Denna rapport får endast återges i sin helhet, om inte utförande laboratorium i förväg skriftligen godkänt annat. Resultaten relaterar endast till det insända provet.

AR-003v58

Paola Nilson, Rapportansvarig

Denna rapport är elektroniskt validerad och signerad.

Förklaringar

Laboratoriet/laboratorierna är ackrediterade av respektive lands ackrediteringsorgan. Ej ackrediterade analyser är markerade med *

Mätosäkerheten, om inget annat anges, redovisas som utvidgad mätosäkerhet med täckningsfaktor 2. Undantag relaterat till analyser utförda utanför Sverige kan förekomma. Ytterligare upplysningar samt mätosäkerhet och detektionsnivåer för mikrobiologiska analyser lämnas på begäran.

Denna rapport får endast återges i sin helhet, om inte utförande laboratorium i förväg skriftligen godkänt annat. Resultaten relaterar endast till det insända provet.

WSP Env. F.O. Exploatering - Stockholm
Globen [3656]
Sanna Uimonen
Arenavägen 7
121 88 STOCKHOLM-GLOBEN

AR-21-SL-048582-01

EUSELI2-00861733

Kundnummer: SL8403011

Uppdragsmärkn.
1031604/Sanna Uimonen Fader Bergström

Analysrapport

Provnummer:	177-2021-03181224	Djup (m)	0,07-0,5		
Provbeskrivning:		Provtagningsdatum	2021-03-15		
Matris:	Jord				
Provet ankom:	2021-03-18				
Utskriftsdatum:	2021-03-22				
Analyserna påbörjades:	2021-03-18				
Provmärkning:	21W18.1 177-2021-03160242				
Provtagningsplats:	Fader Bergström				
Analys	Resultat	Enhet	Mäto.	Metod/ref	
Torrsubstans	98.6	%	5%	SS-EN 12880:2000	a)
Bensen	< 0.0035	mg/kg Ts	30%	EPA 5021, Intern metod	a)
Toluen	< 0.10	mg/kg Ts	30%	EPA 5021, Intern metod	a)
Etylbensen	< 0.10	mg/kg Ts	30%	EPA 5021, Intern metod	a)
m/p/o-Xylen	< 0.10	mg/kg Ts	30%	EPA 5021, Intern metod	a)
Summa TEX	< 0.20	mg/kg Ts	30%	Beräknad från analyserad halt	a)
Alifater >C5-C8	< 5.0	mg/kg Ts	35%	SPI 2011	a)
Alifater >C8-C10	< 3.0	mg/kg Ts	35%	SPI 2011	a)
Alifater >C10-C12	< 7.4	mg/kg Ts	30%	SPI 2011	a)
Alifater >C12-C16	< 7.4	mg/kg Ts	30%	SPI 2011	a)
Summa Alifater >C5-C16	< 12	mg/kg Ts		Beräknad från analyserad halt	a)
Alifater >C16-C35	170	mg/kg Ts	30%	SPI 2011	a)
Aromater >C8-C10	< 4.0	mg/kg Ts	30%	SPI 2011	a)
Aromater >C10-C16	3.6	mg/kg Ts	20%	SPI 2011	a)
Metylkysener/Metylbens(a)antracener	< 0.74	mg/kg Ts	25%	SIS: TK 535 N 012	a)
Metylpyrener/Metylfluorantener	< 0.74	mg/kg Ts	25%	SIS: TK 535 N 012	a)
Summa Aromater >C16-C35	< 0.74	mg/kg Ts	25%	SIS: TK 535 N 012	a)
Oljetyp < C10	Utgår				a)*
Oljetyp > C10	Ospec				a)*
Benso(a)antracen	< 0.049	mg/kg Ts	25%	SS-ISO 18287:2008, mod	a)
Krysen	< 0.049	mg/kg Ts	25%	SS-ISO 18287:2008, mod	a)
Benso(b,k)fluoranten	< 0.049	mg/kg Ts	25%	SS-ISO 18287:2008, mod	a)
Benso(a)pyren	< 0.049	mg/kg Ts	25%	SS-ISO 18287:2008, mod	a)
Indeno(1,2,3-cd)pyren	< 0.049	mg/kg Ts	25%	SS-ISO 18287:2008, mod	a)
Dibenso(a,h)antracen	< 0.049	mg/kg Ts	30%	SS-ISO 18287:2008, mod	a)

Förklaringar

Laboratoriet/laboratorierna är ackrediterade av respektive lands ackrediteringsorgan. Ej ackrediterade analyser är markerade med *

Mätosäkerheten, om inget annat anges, redovisas som utvidgad mätosäkerhet med täckningsfaktor 2. Undantag relaterat till analyser utförda utanför Sverige kan förekomma. Ytterligare upplysningar samt mätosäkerhet och detektionsnivåer för mikrobiologiska analyser lämnas på begäran.

Denna rapport får endast återges i sin helhet, om inte utförande laboratorium i förväg skriftligen godkänt annat. Resultaten relaterar endast till det insända provet.

AR-003v58

Naftalen	< 0.049	mg/kg Ts	25%	SS-ISO 18287:2008, mod	a)
Acenaftilen	< 0.049	mg/kg Ts	40%	SS-ISO 18287:2008, mod	a)
Acenaften	< 0.049	mg/kg Ts	25%	SS-ISO 18287:2008, mod	a)
Fluoren	< 0.049	mg/kg Ts	30%	SS-ISO 18287:2008, mod	a)
Fenantren	0.077	mg/kg Ts	25%	SS-ISO 18287:2008, mod	a)
Antracen	< 0.049	mg/kg Ts	25%	SS-ISO 18287:2008, mod	a)
Fluoranten	< 0.049	mg/kg Ts	25%	SS-ISO 18287:2008, mod	a)
Pyren	< 0.049	mg/kg Ts	25%	SS-ISO 18287:2008, mod	a)
Benso(g,h,i)perylene	< 0.049	mg/kg Ts	25%	SS-ISO 18287:2008, mod	a)
Summa PAH med låg molekylvikt	< 0.074	mg/kg Ts		Beräknad från analyserad halt	a)
Summa PAH med medelhög molekylvikt	0.18	mg/kg Ts		Beräknad från analyserad halt	a)
Summa PAH med hög molekylvikt	< 0.18	mg/kg Ts		Beräknad från analyserad halt	a)
Summa cancerogena PAH	< 0.15	mg/kg Ts		Beräknad från analyserad halt	a)
Summa övriga PAH	0.27	mg/kg Ts		Beräknad från analyserad halt	a)
Summa totala PAH16	0.42	mg/kg Ts		Beräknad från analyserad halt	a)
Arsenik As	3.7	mg/kg Ts	25%	SS 28311:2017mod/SS-EN ISO 17294-2:2016	a)
Barium Ba	35	mg/kg Ts	25%	SS 28311:2017mod/SS-EN ISO 11885:2009	a)
Bly Pb	6.0	mg/kg Ts	25%	SS 28311:2017mod/SS-EN ISO 11885:2009	a)
Kadmium Cd	< 0.20	mg/kg Ts	25%	SS 28311:2017mod/SS-EN ISO 11885:2009	a)
Kobolt Co	7.7	mg/kg Ts	25%	SS 28311:2017mod/SS-EN ISO 11885:2009	a)
Koppar Cu	14	mg/kg Ts	25%	SS 28311:2017mod/SS-EN ISO 11885:2009	a)
Krom Cr	37	mg/kg Ts	25%	SS 28311:2017mod/SS-EN ISO 11885:2009	a)
Kvicksilver Hg	< 0.010	mg/kg Ts	20%	SS 28311:2017mod/SS-EN ISO 17852:2008mod	a)
Nickel Ni	22	mg/kg Ts	25%	SS 28311:2017mod/SS-EN ISO 11885:2009	a)
Vanadin V	38	mg/kg Ts	25%	SS 28311:2017mod/SS-EN ISO 11885:2009	a)
Zink Zn	37	mg/kg Ts	25%	SS 28311:2017mod/SS-EN ISO 11885:2009	a)
Kemisk kommentar Höjd rapporteringsgräns för PAH, alifater och aromater pga svår provmatris.					

Utförande laboratorium/underleverantör:

a) Eurofins Environment Testing Sweden AB, SWEDEN, ISO/IEC 17025:2017 SWEDAC 1125

Förklaringar

Laboratoriet/laboratorierna är ackrediterade av respektive lands ackrediteringsorgan. Ej ackrediterade analyser är markerade med *

Mätosäkerheten, om inget annat anges, redovisas som utvidgad mätosäkerhet med täckningsfaktor 2. Undantag relaterat till analyser utförda utanför Sverige kan förekomma. Ytterligare upplysningar samt mätosäkerhet och detektionsnivåer för mikrobiologiska analyser lämnas på begäran.

Denna rapport får endast återges i sin helhet, om inte utförande laboratorium i förväg skriftligen godkänt annat. Resultaten relaterar endast till det insända provet.

AR-003v58

Paola Nilson, Rapportansvarig

Denna rapport är elektroniskt validerad och signerad.

Förklaringar

Laboratoriet/laboratorierna är ackrediterade av respektive lands ackrediteringsorgan. Ej ackrediterade analyser är markerade med *

Mätosäkerheten, om inget annat anges, redovisas som utvidgad mätosäkerhet med täckningsfaktor 2. Undantag relaterat till analyser utförda utanför Sverige kan förekomma. Ytterligare upplysningar samt mätosäkerhet och detektionsnivåer för mikrobiologiska analyser lämnas på begäran.

Denna rapport får endast återges i sin helhet, om inte utförande laboratorium i förväg skriftligen godkänt annat. Resultaten relaterar endast till det insända provet.

WSP Env. F.O. Exploatering - Stockholm
 Globen [3656]
 Sanna Uimonen
 Arenavägen 7
 121 88 STOCKHOLM-GLOBEN

AR-21-SL-048579-01
EUSELI2-00861733

Kundnummer: SL8403011

 Uppdragsmärkn.
 1031604/Sanna Uimonen Fader Bergström

Analysrapport

Provnummer:	177-2021-03181225	Djup (m)	0,5-1		
Provbeskrivning:		Provtagningsdatum	2021-03-15		
Matris:	Jord				
Provet ankom:	2021-03-18				
Utskriftsdatum:	2021-03-22				
Analyserna påbörjades:	2021-03-18				
Provmärkning:	21W18.2 177-2021-03160243				
Provtagningsplats:	Fader Bergström				
Analys	Resultat	Enhet	Mäto.	Metod/ref	
Torrsubstans	97.5	%	10%	SS-EN 12880:2000	a)
Glödförlust	0.7	% Ts	10%	SS-EN 12879:2000	a)
TOC beräknat	0.40	% Ts		Beräknad från analyserad halt	a)
Bensen	< 0.0035	mg/kg Ts	30%	EPA 5021, Intern metod	a)
Toluen	< 0.10	mg/kg Ts	30%	EPA 5021, Intern metod	a)
Etylbensen	< 0.10	mg/kg Ts	30%	EPA 5021, Intern metod	a)
m/p/o-Xylen	< 0.10	mg/kg Ts	30%	EPA 5021, Intern metod	a)
Summa TEX	< 0.20	mg/kg Ts	30%	Beräknad från analyserad halt	a)
Alifater >C5-C8	< 5.0	mg/kg Ts	35%	SPI 2011	a)
Alifater >C8-C10	< 3.0	mg/kg Ts	35%	SPI 2011	a)
Alifater >C10-C12	< 5.0	mg/kg Ts	30%	SPI 2011	a)
Alifater >C12-C16	< 5.0	mg/kg Ts	30%	SPI 2011	a)
Summa Alifater >C5-C16	< 9.0	mg/kg Ts		Beräknad från analyserad halt	a)
Alifater >C16-C35	< 10	mg/kg Ts	30%	SPI 2011	a)
Aromater >C8-C10	< 4.0	mg/kg Ts	30%	SPI 2011	a)
Aromater >C10-C16	< 0.90	mg/kg Ts	20%	SPI 2011	a)
Metylkysener/Metylbenso(a)antracener	< 0.50	mg/kg Ts	25%	SIS: TK 535 N 012	a)
Metylpyrener/Metylfluorantener	< 0.50	mg/kg Ts	25%	SIS: TK 535 N 012	a)
Summa Aromater >C16-C35	< 0.50	mg/kg Ts	25%	SIS: TK 535 N 012	a)
Oljetyp < C10	Utgår				a)*
Oljetyp > C10	Utgår				a)*
Benso(a)antracen	< 0.030	mg/kg Ts	25%	SS-ISO 18287:2008, mod	a)
Krysen	< 0.030	mg/kg Ts	25%	SS-ISO 18287:2008, mod	a)
Benso(b,k)fluoranten	< 0.030	mg/kg Ts	25%	SS-ISO 18287:2008, mod	a)

Förklaringar

Laboratoriet/laboratorierna är ackrediterade av respektive lands ackrediteringsorgan. Ej ackrediterade analyser är markerade med *

Mätosäkerheten, om inget annat anges, redovisas som utvidgad mätosäkerhet med täckningsfaktor 2. Undantag relaterat till analyser utförda utanför Sverige kan förekomma. Ytterligare upplysningar samt mätosäkerhet och detektionsnivåer för mikrobiologiska analyser lämnas på begäran.

Denna rapport får endast återges i sin helhet, om inte utförande laboratorium i förväg skriftligen godkänt annat. Resultaten relaterar endast till det insända provet.

AR-003v58

Sida 1 av 3

Benso(a)pyren	< 0.030	mg/kg Ts	25%	SS-ISO 18287:2008, mod	a)
Indeno(1,2,3-cd)pyren	< 0.030	mg/kg Ts	25%	SS-ISO 18287:2008, mod	a)
Dibenso(a,h)antracen	< 0.030	mg/kg Ts	30%	SS-ISO 18287:2008, mod	a)
Naftalen	< 0.030	mg/kg Ts	25%	SS-ISO 18287:2008, mod	a)
Acenaftylen	< 0.030	mg/kg Ts	40%	SS-ISO 18287:2008, mod	a)
Acenaften	< 0.030	mg/kg Ts	25%	SS-ISO 18287:2008, mod	a)
Fluoren	< 0.030	mg/kg Ts	30%	SS-ISO 18287:2008, mod	a)
Fenantren	< 0.030	mg/kg Ts	25%	SS-ISO 18287:2008, mod	a)
Antracen	< 0.030	mg/kg Ts	25%	SS-ISO 18287:2008, mod	a)
Fluoranten	< 0.030	mg/kg Ts	25%	SS-ISO 18287:2008, mod	a)
Pyren	< 0.030	mg/kg Ts	25%	SS-ISO 18287:2008, mod	a)
Benso(g,h,i)perylene	< 0.030	mg/kg Ts	25%	SS-ISO 18287:2008, mod	a)
Summa PAH med låg molekylvikt	< 0.045	mg/kg Ts		Beräknad från analyserad halt	a)
Summa PAH med medelhög molekylvikt	< 0.075	mg/kg Ts		Beräknad från analyserad halt	a)
Summa PAH med hög molekylvikt	< 0.11	mg/kg Ts		Beräknad från analyserad halt	a)
Summa cancerogena PAH	< 0.090	mg/kg Ts		Beräknad från analyserad halt	a)
Summa övriga PAH	< 0.14	mg/kg Ts		Beräknad från analyserad halt	a)
Summa totala PAH16	< 0.23	mg/kg Ts		Beräknad från analyserad halt	a)
Arsenik As	< 1.9	mg/kg Ts	25%	SS 28311:2017mod/SS-EN ISO 17294-2:2016	a)
Barium Ba	17	mg/kg Ts	25%	SS 28311:2017mod/SS-EN ISO 11885:2009	a)
Bly Pb	17	mg/kg Ts	25%	SS 28311:2017mod/SS-EN ISO 11885:2009	a)
Kadmium Cd	< 0.20	mg/kg Ts	25%	SS 28311:2017mod/SS-EN ISO 11885:2009	a)
Kobolt Co	4.8	mg/kg Ts	25%	SS 28311:2017mod/SS-EN ISO 11885:2009	a)
Koppar Cu	14	mg/kg Ts	25%	SS 28311:2017mod/SS-EN ISO 11885:2009	a)
Krom Cr	19	mg/kg Ts	25%	SS 28311:2017mod/SS-EN ISO 11885:2009	a)
Kvicksilver Hg	< 0.010	mg/kg Ts	20%	SS 28311:2017mod/SS-EN ISO 17852:2008mod	a)
Nickel Ni	9.2	mg/kg Ts	25%	SS 28311:2017mod/SS-EN ISO 11885:2009	a)
Vanadin V	17	mg/kg Ts	25%	SS 28311:2017mod/SS-EN ISO 11885:2009	a)
Zink Zn	37	mg/kg Ts	25%	SS 28311:2017mod/SS-EN ISO 11885:2009	a)

Utförande laboratorium/underleverantör:

a) Eurofins Environment Testing Sweden AB, SWEDEN, ISO/IEC 17025:2017 SWEDAC 1125

Förklaringar

Laboratoriet/laboratorierna är ackrediterade av respektive lands ackrediteringsorgan. Ej ackrediterade analyser är markerade med *

Mätosäkerheten, om inget annat anges, redovisas som utvidgad mätosäkerhet med täckningsfaktor 2. Undantag relaterat till analyser utförda utanför Sverige kan förekomma. Ytterligare upplysningar samt mätosäkerhet och detektionsnivåer för mikrobiologiska analyser lämnas på begäran.

Denna rapport får endast återges i sin helhet, om inte utförande laboratorium i förväg skriftligen godkänt annat. Resultaten relaterar endast till det insända provet.

AR-003v58

Paola Nilson, Rapportansvarig

Denna rapport är elektroniskt validerad och signerad.

Förklaringar

Laboratoriet/laboratorierna är ackrediterade av respektive lands ackrediteringsorgan. Ej ackrediterade analyser är markerade med *

Mätosäkerheten, om inget annat anges, redovisas som utvidgad mätosäkerhet med täckningsfaktor 2. Undantag relaterat till analyser utförda utanför Sverige kan förekomma. Ytterligare upplysningar samt mätosäkerhet och detektionsnivåer för mikrobiologiska analyser lämnas på begäran.

Denna rapport får endast återges i sin helhet, om inte utförande laboratorium i förväg skriftligen godkänt annat. Resultaten relaterar endast till det insända provet.

WSP Env. F.O. Exploatering - Stockholm
Globen [3656]
Sanna Uimonen
Arenavägen 7
121 88 STOCKHOLM-GLOBEN

AR-21-SL-048567-01

EUSELI2-00861733

Kundnummer: SL8403011

Uppdragsmärkn.
1031604/Sanna Uimonen Fader Bergström

Analysrapport

Provnummer:	177-2021-03181226	Djup (m)	1-1,5		
Provbeskrivning:		Provtagningsdatum	2021-03-15		
Matris:	Jord				
Provet ankom:	2021-03-18				
Utskriftsdatum:	2021-03-22				
Analyserna påbörjades:	2021-03-18				
Provmärkning:	21W18.3 177-2021-03160244				
Provtagningsplats:	Fader Bergström				
Analys	Resultat	Enhet	Mäto.	Metod/ref	
Torrsubstans	94.1	%	5%	SS-EN 12880:2000	a)
Bensen	< 0.0035	mg/kg Ts	30%	EPA 5021, Intern metod	a)
Toluen	< 0.10	mg/kg Ts	30%	EPA 5021, Intern metod	a)
Etylbensen	< 0.10	mg/kg Ts	30%	EPA 5021, Intern metod	a)
m/p/o-Xylen	< 0.10	mg/kg Ts	30%	EPA 5021, Intern metod	a)
Summa TEX	< 0.20	mg/kg Ts	30%	Beräknad från analyserad halt	a)
Alifater >C5-C8	< 5.0	mg/kg Ts	35%	SPI 2011	a)
Alifater >C8-C10	< 3.0	mg/kg Ts	35%	SPI 2011	a)
Alifater >C10-C12	< 5.0	mg/kg Ts	30%	SPI 2011	a)
Alifater >C12-C16	< 5.0	mg/kg Ts	30%	SPI 2011	a)
Summa Alifater >C5-C16	< 9.0	mg/kg Ts		Beräknad från analyserad halt	a)
Alifater >C16-C35	< 10	mg/kg Ts	30%	SPI 2011	a)
Aromater >C8-C10	< 4.0	mg/kg Ts	30%	SPI 2011	a)
Aromater >C10-C16	< 0.90	mg/kg Ts	20%	SPI 2011	a)
Metylkrysen/Metylbenso(a)antracener	< 0.50	mg/kg Ts	25%	SIS: TK 535 N 012	a)
Metylpyrener/Metylfluorantener	< 0.50	mg/kg Ts	25%	SIS: TK 535 N 012	a)
Summa Aromater >C16-C35	< 0.50	mg/kg Ts	25%	SIS: TK 535 N 012	a)
Oljetyp < C10	Utgår				a)*
Oljetyp > C10	Utgår				a)*
Benso(a)antracen	< 0.030	mg/kg Ts	25%	SS-ISO 18287:2008, mod	a)
Krysen	< 0.030	mg/kg Ts	25%	SS-ISO 18287:2008, mod	a)
Benso(b,k)fluoranten	< 0.030	mg/kg Ts	25%	SS-ISO 18287:2008, mod	a)
Benso(a)pyren	< 0.030	mg/kg Ts	25%	SS-ISO 18287:2008, mod	a)
Indeno(1,2,3-cd)pyren	< 0.030	mg/kg Ts	25%	SS-ISO 18287:2008, mod	a)
Dibenso(a,h)antracen	< 0.030	mg/kg Ts	30%	SS-ISO 18287:2008, mod	a)

Förklaringar

Laboratoriet/laboratorierna är ackrediterade av respektive lands ackrediteringsorgan. Ej ackrediterade analyser är markerade med *

Mätosäkerheten, om inget annat anges, redovisas som utvidgad mätosäkerhet med täckningsfaktor 2. Undantag relaterat till analyser utförda utanför Sverige kan förekomma. Ytterligare upplysningar samt mätosäkerhet och detektionsnivåer för mikrobiologiska analyser lämnas på begäran.

Denna rapport får endast återges i sin helhet, om inte utförande laboratorium i förväg skriftligen godkänt annat. Resultaten relaterar endast till det insända provet.

AR-003v58

Naftalen	< 0.030	mg/kg Ts	25%	SS-ISO 18287:2008, mod	a)
Acenaftylen	< 0.030	mg/kg Ts	40%	SS-ISO 18287:2008, mod	a)
Acenaften	< 0.030	mg/kg Ts	25%	SS-ISO 18287:2008, mod	a)
Fluoren	< 0.030	mg/kg Ts	30%	SS-ISO 18287:2008, mod	a)
Fenantren	< 0.030	mg/kg Ts	25%	SS-ISO 18287:2008, mod	a)
Antracen	< 0.030	mg/kg Ts	25%	SS-ISO 18287:2008, mod	a)
Fluoranten	< 0.030	mg/kg Ts	25%	SS-ISO 18287:2008, mod	a)
Pyren	< 0.030	mg/kg Ts	25%	SS-ISO 18287:2008, mod	a)
Benso(g,h,i)perylen	< 0.030	mg/kg Ts	25%	SS-ISO 18287:2008, mod	a)
Summa PAH med låg molekylvikt	< 0.045	mg/kg Ts		Beräknad från analyserad halt	a)
Summa PAH med medelhög molekylvikt	< 0.075	mg/kg Ts		Beräknad från analyserad halt	a)
Summa PAH med hög molekylvikt	< 0.11	mg/kg Ts		Beräknad från analyserad halt	a)
Summa cancerogena PAH	< 0.090	mg/kg Ts		Beräknad från analyserad halt	a)
Summa övriga PAH	< 0.14	mg/kg Ts		Beräknad från analyserad halt	a)
Summa totala PAH16	< 0.23	mg/kg Ts		Beräknad från analyserad halt	a)
Arsenik As	< 2.0	mg/kg Ts	25%	SS 28311:2017mod/SS-EN ISO 17294-2:2016	a)
Barium Ba	13	mg/kg Ts	25%	SS 28311:2017mod/SS-EN ISO 11885:2009	a)
Bly Pb	2.6	mg/kg Ts	25%	SS 28311:2017mod/SS-EN ISO 11885:2009	a)
Kadmium Cd	< 0.20	mg/kg Ts	25%	SS 28311:2017mod/SS-EN ISO 11885:2009	a)
Kobolt Co	3.0	mg/kg Ts	25%	SS 28311:2017mod/SS-EN ISO 11885:2009	a)
Koppar Cu	7.4	mg/kg Ts	25%	SS 28311:2017mod/SS-EN ISO 11885:2009	a)
Krom Cr	8.9	mg/kg Ts	25%	SS 28311:2017mod/SS-EN ISO 11885:2009	a)
Kviksilver Hg	< 0.010	mg/kg Ts	20%	SS 28311:2017mod/SS-EN ISO 17852:2008mod	a)
Nickel Ni	4.8	mg/kg Ts	25%	SS 28311:2017mod/SS-EN ISO 11885:2009	a)
Vanadin V	12	mg/kg Ts	25%	SS 28311:2017mod/SS-EN ISO 11885:2009	a)
Zink Zn	15	mg/kg Ts	25%	SS 28311:2017mod/SS-EN ISO 11885:2009	a)

Utförande laboratorium/underleverantör:

a) Eurofins Environment Testing Sweden AB, SWEDEN, ISO/IEC 17025:2017 SWEDAC 1125

Förklaringar

Laboratoriet/laboratorierna är ackrediterade av respektive lands ackrediteringsorgan. Ej ackrediterade analyser är markerade med *

Mätosäkerheten, om inget annat anges, redovisas som utvidgad mätosäkerhet med täckningsfaktor 2. Undantag relaterat till analyser utförda utanför Sverige kan förekomma. Ytterligare upplysningar samt mätosäkerhet och detektionsnivåer för mikrobiologiska analyser lämnas på begäran.

Denna rapport får endast återges i sin helhet, om inte utförande laboratorium i förväg skriftligen godkänt annat. Resultaten relaterar endast till det insända provet.

AR-003v58

Paola Nilson, Rapportansvarig

Denna rapport är elektroniskt validerad och signerad.

Förklaringar

Laboratoriet/laboratorierna är ackrediterade av respektive lands ackrediteringsorgan. Ej ackrediterade analyser är markerade med *

Mätosäkerheten, om inget annat anges, redovisas som utvidgad mätosäkerhet med täckningsfaktor 2. Undantag relaterat till analyser utförda utanför Sverige kan förekomma. Ytterligare upplysningar samt mätosäkerhet och detektionsnivåer för mikrobiologiska analyser lämnas på begäran.

Denna rapport får endast återges i sin helhet, om inte utförande laboratorium i förväg skriftligen godkänt annat. Resultaten relaterar endast till det insända provet.

WSP Env. F.O. Exploatering - Stockholm
Globen [3656]
Sanna Uimonen
Arenavägen 7
121 88 STOCKHOLM-GLOBEN

AR-21-SL-048564-01

EUSELI2-00861733

Kundnummer: SL8403011

Uppdragsmärkn.
1031604/Sanna Uimonen Fader Bergström

Analysrapport

Provnummer:	177-2021-03181227	Djup (m)	0,04-0,6		
Provbeskrivning:		Provtagningsdatum	2021-03-15		
Matris:	Jord				
Provet ankom:	2021-03-18				
Utskriftsdatum:	2021-03-22				
Analyserna påbörjades:	2021-03-18				
Provmärkning:	21W19.1 177-2021-03160246				
Provtagningsplats:	Fader Bergström				
Analys	Resultat	Enhet	Mäto.	Metod/ref	
Torrsubstans	94.4	%	5%	SS-EN 12880:2000	a)
Bensen	< 0.0035	mg/kg Ts	30%	EPA 5021, Intern metod	a)
Toluen	< 0.10	mg/kg Ts	30%	EPA 5021, Intern metod	a)
Etylbensen	< 0.10	mg/kg Ts	30%	EPA 5021, Intern metod	a)
m/p/o-Xylen	< 0.10	mg/kg Ts	30%	EPA 5021, Intern metod	a)
Summa TEX	< 0.20	mg/kg Ts	30%	Beräknad från analyserad halt	a)
Alifater >C5-C8	< 5.0	mg/kg Ts	35%	SPI 2011	a)
Alifater >C8-C10	< 3.0	mg/kg Ts	35%	SPI 2011	a)
Alifater >C10-C12	< 5.0	mg/kg Ts	30%	SPI 2011	a)
Alifater >C12-C16	< 5.0	mg/kg Ts	30%	SPI 2011	a)
Summa Alifater >C5-C16	< 9.0	mg/kg Ts		Beräknad från analyserad halt	a)
Alifater >C16-C35	72	mg/kg Ts	30%	SPI 2011	a)
Aromater >C8-C10	< 4.0	mg/kg Ts	30%	SPI 2011	a)
Aromater >C10-C16	< 0.90	mg/kg Ts	20%	SPI 2011	a)
Metylkrysener/Metylbens(a)antracener	< 0.50	mg/kg Ts	25%	SIS: TK 535 N 012	a)
Metylpyrener/Metylfluorantener	< 0.50	mg/kg Ts	25%	SIS: TK 535 N 012	a)
Summa Aromater >C16-C35	< 0.50	mg/kg Ts	25%	SIS: TK 535 N 012	a)
Oljetyp < C10	Utgår				a)*
Oljetyp > C10	Motorolja				a)*
Benso(a)antracen	< 0.030	mg/kg Ts	25%	SS-ISO 18287:2008, mod	a)
Krysen	< 0.030	mg/kg Ts	25%	SS-ISO 18287:2008, mod	a)
Benso(b,k)fluoranten	0.040	mg/kg Ts	25%	SS-ISO 18287:2008, mod	a)
Benso(a)pyren	< 0.030	mg/kg Ts	25%	SS-ISO 18287:2008, mod	a)
Indeno(1,2,3-cd)pyren	< 0.030	mg/kg Ts	25%	SS-ISO 18287:2008, mod	a)
Dibenso(a,h)antracen	< 0.030	mg/kg Ts	30%	SS-ISO 18287:2008, mod	a)

Förklaringar

Laboratoriet/laboratorierna är ackrediterade av respektive lands ackrediteringsorgan. Ej ackrediterade analyser är markerade med *

Mätosäkerheten, om inget annat anges, redovisas som utvidgad mätosäkerhet med täckningsfaktor 2. Undantag relaterat till analyser utförda utanför Sverige kan förekomma. Ytterligare upplysningar samt mätosäkerhet och detektionsnivåer för mikrobiologiska analyser lämnas på begäran.

Denna rapport får endast återges i sin helhet, om inte utförande laboratorium i förväg skriftligen godkänt annat. Resultaten relaterar endast till det insända provet.

AR-003v58

Naftalen	< 0.030	mg/kg Ts	25%	SS-ISO 18287:2008, mod	a)
Acenaftilen	< 0.030	mg/kg Ts	40%	SS-ISO 18287:2008, mod	a)
Acenaften	< 0.030	mg/kg Ts	25%	SS-ISO 18287:2008, mod	a)
Fluoren	< 0.030	mg/kg Ts	30%	SS-ISO 18287:2008, mod	a)
Fenantren	< 0.030	mg/kg Ts	25%	SS-ISO 18287:2008, mod	a)
Antracen	< 0.030	mg/kg Ts	25%	SS-ISO 18287:2008, mod	a)
Fluoranten	< 0.030	mg/kg Ts	25%	SS-ISO 18287:2008, mod	a)
Pyren	< 0.030	mg/kg Ts	25%	SS-ISO 18287:2008, mod	a)
Benso(g,h,i)perylene	0.035	mg/kg Ts	25%	SS-ISO 18287:2008, mod	a)
Summa PAH med låg molekylvikt	< 0.045	mg/kg Ts		Beräknad från analyserad halt	a)
Summa PAH med medelhög molekylvikt	< 0.075	mg/kg Ts		Beräknad från analyserad halt	a)
Summa PAH med hög molekylvikt	0.15	mg/kg Ts		Beräknad från analyserad halt	a)
Summa cancerogena PAH	0.12	mg/kg Ts		Beräknad från analyserad halt	a)
Summa övriga PAH	0.16	mg/kg Ts		Beräknad från analyserad halt	a)
Summa totala PAH16	0.27	mg/kg Ts		Beräknad från analyserad halt	a)
PCB 28	< 0.0020	mg/kg Ts	30%	SS-EN 16167:2018+AC:2019	a)
PCB 52	< 0.0020	mg/kg Ts	25%	SS-EN 16167:2018+AC:2019	a)
PCB 101	< 0.0020	mg/kg Ts	25%	SS-EN 16167:2018+AC:2019	a)
PCB 118	< 0.0020	mg/kg Ts	25%	SS-EN 16167:2018+AC:2019	a)
PCB 153	< 0.0020	mg/kg Ts	25%	SS-EN 16167:2018+AC:2019	a)
PCB 138	< 0.0020	mg/kg Ts	25%	SS-EN 16167:2018+AC:2019	a)
PCB 180	< 0.0020	mg/kg Ts	25%	SS-EN 16167:2018+AC:2019	a)
Summa PCB7	< 0.0070	mg/kg Ts		SS-EN 16167:2018+AC:2019	a)
Arsenik As	< 2.0	mg/kg Ts	25%	SS 28311:2017mod/SS-EN ISO 17294-2:2016	a)
Barium Ba	21	mg/kg Ts	25%	SS 28311:2017mod/SS-EN ISO 11885:2009	a)
Bly Pb	20	mg/kg Ts	25%	SS 28311:2017mod/SS-EN ISO 11885:2009	a)
Kadmium Cd	< 0.20	mg/kg Ts	25%	SS 28311:2017mod/SS-EN ISO 11885:2009	a)
Kobolt Co	11	mg/kg Ts	25%	SS 28311:2017mod/SS-EN ISO 11885:2009	a)
Koppar Cu	32	mg/kg Ts	25%	SS 28311:2017mod/SS-EN ISO 11885:2009	a)
Krom Cr	41	mg/kg Ts	25%	SS 28311:2017mod/SS-EN ISO 11885:2009	a)

Förklaringar

Laboratoriet/laboratorierna är ackrediterade av respektive lands ackrediteringsorgan. Ej ackrediterade analyser är markerade med *

AR-003v58

Mätosäkerheten, om inget annat anges, redovisas som utvidgad mätosäkerhet med täckningsfaktor 2. Undantag relaterat till analyser utförda utanför Sverige kan förekomma. Ytterligare upplysningar samt mätosäkerhet och detektionsnivåer för mikrobiologiska analyser lämnas på begäran.

Denna rapport får endast återges i sin helhet, om inte utförande laboratorium i förväg skriftligen godkänt annat. Resultaten relaterar endast till det insända provet.

Kvicksilver Hg	< 0.010	mg/kg Ts	20%	SS 28311:2017mod/SS-EN ISO 17852:2008mod	a)
Nickel Ni	21	mg/kg Ts	25%	SS 28311:2017mod/SS-EN ISO 11885:2009	a)
Vanadin V	30	mg/kg Ts	25%	SS 28311:2017mod/SS-EN ISO 11885:2009	a)
Zink Zn	53	mg/kg Ts	25%	SS 28311:2017mod/SS-EN ISO 11885:2009	a)

Utförande laboratorium/underleverantör:

a) Eurofins Environment Testing Sweden AB, SWEDEN, ISO/IEC 17025:2017 SWEDAC 1125

Paola Nilson, Rapportansvarig

Denna rapport är elektroniskt validerad och signerad.

Förklaringar

Laboratoriet/laboratorierna är ackrediterade av respektive lands ackrediteringsorgan. Ej ackrediterade analyser är markerade med *
Mätosäkerheten, om inget annat anges, redovisas som utvidgad mätosäkerhet med täckningsfaktor 2. Undantag relaterat till analyser utförda utanför Sverige kan förekomma. Ytterligare upplysningar samt mätosäkerhet och detektionsnivåer för mikrobiologiska analyser lämnas på begäran.

Denna rapport får endast återges i sin helhet, om inte utförande laboratorium i förväg skriftligen godkänt annat. Resultaten relaterar endast till det insända provet.

WSP Env. F.O. Exploatering - Stockholm
Globen [3656]
Sanna Uimonen
Arenavägen 7
121 88 STOCKHOLM-GLOBEN

AR-21-SL-048569-01

EUSELI2-00861733

Kundnummer: SL8403011

Uppdragsmärkn.
1031604/Sanna Uimonen Fader Bergström

Analysrapport

Provnummer:	177-2021-03181228	Djup (m)	0,6-1		
Provbeskrivning:		Provtagningsdatum	2021-03-15		
Matris:	Jord				
Provet ankom:	2021-03-18				
Utskriftsdatum:	2021-03-22				
Analyserna påbörjades:	2021-03-18				
Provmärkning:	21W19.2 177-2021-03160247				
Provtagningsplats:	Fader Bergström				
Analys	Resultat	Enhet	Mäto.	Metod/ref	
Torrsubstans	95.8	%	5%	SS-EN 12880:2000	a)
Bensen	< 0.0035	mg/kg Ts	30%	EPA 5021, Intern metod	a)
Toluen	< 0.10	mg/kg Ts	30%	EPA 5021, Intern metod	a)
Etylbensen	< 0.10	mg/kg Ts	30%	EPA 5021, Intern metod	a)
m/p/o-Xylen	< 0.10	mg/kg Ts	30%	EPA 5021, Intern metod	a)
Summa TEX	< 0.20	mg/kg Ts	30%	Beräknad från analyserad halt	a)
Alifater >C5-C8	< 5.0	mg/kg Ts	35%	SPI 2011	a)
Alifater >C8-C10	< 3.0	mg/kg Ts	35%	SPI 2011	a)
Alifater >C10-C12	< 5.0	mg/kg Ts	30%	SPI 2011	a)
Alifater >C12-C16	< 5.0	mg/kg Ts	30%	SPI 2011	a)
Summa Alifater >C5-C16	< 9.0	mg/kg Ts		Beräknad från analyserad halt	a)
Alifater >C16-C35	< 10	mg/kg Ts	30%	SPI 2011	a)
Aromater >C8-C10	< 4.0	mg/kg Ts	30%	SPI 2011	a)
Aromater >C10-C16	< 0.90	mg/kg Ts	20%	SPI 2011	a)
Metylkrysener/Metylbens(a)antracener	< 0.50	mg/kg Ts	25%	SIS: TK 535 N 012	a)
Metylpyrener/Metylfluorantener	< 0.50	mg/kg Ts	25%	SIS: TK 535 N 012	a)
Summa Aromater >C16-C35	< 0.50	mg/kg Ts	25%	SIS: TK 535 N 012	a)
Oljetyp < C10	Utgår				a)*
Oljetyp > C10	Utgår				a)*
Benso(a)antracen	< 0.030	mg/kg Ts	25%	SS-ISO 18287:2008, mod	a)
Krysen	< 0.030	mg/kg Ts	25%	SS-ISO 18287:2008, mod	a)
Benso(b,k)fluoranten	< 0.030	mg/kg Ts	25%	SS-ISO 18287:2008, mod	a)
Benso(a)pyren	< 0.030	mg/kg Ts	25%	SS-ISO 18287:2008, mod	a)
Indeno(1,2,3-cd)pyren	< 0.030	mg/kg Ts	25%	SS-ISO 18287:2008, mod	a)
Dibenso(a,h)antracen	< 0.030	mg/kg Ts	30%	SS-ISO 18287:2008, mod	a)

Förklaringar

Laboratoriet/laboratorierna är ackrediterade av respektive lands ackrediteringsorgan. Ej ackrediterade analyser är markerade med *

Mätosäkerheten, om inget annat anges, redovisas som utvidgad mätosäkerhet med täckningsfaktor 2. Undantag relaterat till analyser utförda utanför Sverige kan förekomma. Ytterligare upplysningar samt mätosäkerhet och detektionsnivåer för mikrobiologiska analyser lämnas på begäran.

Denna rapport får endast återges i sin helhet, om inte utförande laboratorium i förväg skriftligen godkänt annat. Resultaten relaterar endast till det insända provet.

AR-003v58

Naftalen	< 0.030	mg/kg Ts	25%	SS-ISO 18287:2008, mod	a)
Acenafitylen	< 0.030	mg/kg Ts	40%	SS-ISO 18287:2008, mod	a)
Acenaften	< 0.030	mg/kg Ts	25%	SS-ISO 18287:2008, mod	a)
Fluoren	< 0.030	mg/kg Ts	30%	SS-ISO 18287:2008, mod	a)
Fenantren	< 0.030	mg/kg Ts	25%	SS-ISO 18287:2008, mod	a)
Antracen	< 0.030	mg/kg Ts	25%	SS-ISO 18287:2008, mod	a)
Fluoranten	< 0.030	mg/kg Ts	25%	SS-ISO 18287:2008, mod	a)
Pyren	< 0.030	mg/kg Ts	25%	SS-ISO 18287:2008, mod	a)
Benso(g,h,i)perylene	< 0.030	mg/kg Ts	25%	SS-ISO 18287:2008, mod	a)
Summa PAH med låg molekylvikt	< 0.045	mg/kg Ts		Beräknad från analyserad halt	a)
Summa PAH med medelhög molekylvikt	< 0.075	mg/kg Ts		Beräknad från analyserad halt	a)
Summa PAH med hög molekylvikt	< 0.11	mg/kg Ts		Beräknad från analyserad halt	a)
Summa cancerogena PAH	< 0.090	mg/kg Ts		Beräknad från analyserad halt	a)
Summa övriga PAH	< 0.14	mg/kg Ts		Beräknad från analyserad halt	a)
Summa totala PAH16	< 0.23	mg/kg Ts		Beräknad från analyserad halt	a)
Arsenik As	< 1.9	mg/kg Ts	25%	SS 28311:2017mod/SS-EN ISO 17294-2:2016	a)
Barium Ba	19	mg/kg Ts	25%	SS 28311:2017mod/SS-EN ISO 11885:2009	a)
Bly Pb	9.8	mg/kg Ts	25%	SS 28311:2017mod/SS-EN ISO 11885:2009	a)
Kadmium Cd	< 0.20	mg/kg Ts	25%	SS 28311:2017mod/SS-EN ISO 11885:2009	a)
Kobolt Co	7.5	mg/kg Ts	25%	SS 28311:2017mod/SS-EN ISO 11885:2009	a)
Koppar Cu	20	mg/kg Ts	25%	SS 28311:2017mod/SS-EN ISO 11885:2009	a)
Krom Cr	36	mg/kg Ts	25%	SS 28311:2017mod/SS-EN ISO 11885:2009	a)
Kvicksilver Hg	< 0.010	mg/kg Ts	20%	SS 28311:2017mod/SS-EN ISO 17852:2008mod	a)
Nickel Ni	16	mg/kg Ts	25%	SS 28311:2017mod/SS-EN ISO 11885:2009	a)
Vanadin V	22	mg/kg Ts	25%	SS 28311:2017mod/SS-EN ISO 11885:2009	a)
Zink Zn	51	mg/kg Ts	25%	SS 28311:2017mod/SS-EN ISO 11885:2009	a)

Utförande laboratorium/underleverantör:

a) Eurofins Environment Testing Sweden AB, SWEDEN, ISO/IEC 17025:2017 SWEDAC 1125

Förklaringar

Laboratoriet/laboratorierna är ackrediterade av respektive lands ackrediteringsorgan. Ej ackrediterade analyser är markerade med *

AR-003v58

Mätosäkerheten, om inget annat anges, redovisas som utvidgad mätosäkerhet med täckningsfaktor 2. Undantag relaterat till analyser utförda utanför Sverige kan förekomma. Ytterligare upplysningar samt mätosäkerhet och detektionsnivåer för mikrobiologiska analyser lämnas på begäran.

Denna rapport får endast återges i sin helhet, om inte utförande laboratorium i förväg skriftligen godkänt annat. Resultaten relaterar endast till det insända provet.

Paola Nilson, Rapportansvarig

Denna rapport är elektroniskt validerad och signerad.

Förklaringar

Laboratoriet/laboratorierna är ackrediterade av respektive lands ackrediteringsorgan. Ej ackrediterade analyser är markerade med *

Mätosäkerheten, om inget annat anges, redovisas som utvidgad mätosäkerhet med täckningsfaktor 2. Undantag relaterat till analyser utförda utanför Sverige kan förekomma. Ytterligare upplysningar samt mätosäkerhet och detektionsnivåer för mikrobiologiska analyser lämnas på begäran.

Denna rapport får endast återges i sin helhet, om inte utförande laboratorium i förväg skriftligen godkänt annat. Resultaten relaterar endast till det insända provet.

WSP Env. F.O. Exploatering - Stockholm
Globen [3656]
Sanna Uimonen
Arenavägen 7
121 88 STOCKHOLM-GLOBEN

AR-21-SL-048651-01

EUSELI2-00861733

Kundnummer: SL8403011

Uppdragsmärkn.
1031604/Sanna Uimonen Fader Bergström

Analysrapport

Provnummer:	177-2021-03181229	Djup (m)	1,1-1,5		
Provbeskrivning:		Provtagningsdatum	2021-03-15		
Matris:	Jord				
Provet ankom:	2021-03-18				
Utskriftsdatum:	2021-03-22				
Analyserna påbörjades:	2021-03-18				
Provmärkning:	21W19.3 177-2021-03160248				
Provtagningsplats:	Fader Bergström				
Analys	Resultat	Enhet	Mäto.	Metod/ref	
Torrsubstans	75.0	%	5%	SS-EN 12880:2000	a)
Bensen	< 0.0035	mg/kg Ts	30%	EPA 5021, Intern metod	a)
Toluen	< 0.10	mg/kg Ts	30%	EPA 5021, Intern metod	a)
Etylbensen	< 0.10	mg/kg Ts	30%	EPA 5021, Intern metod	a)
m/p/o-Xylen	< 0.10	mg/kg Ts	30%	EPA 5021, Intern metod	a)
Summa TEX	< 0.20	mg/kg Ts	30%	Beräknad från analyserad halt	a)
Alifater >C5-C8	< 5.0	mg/kg Ts	35%	SPI 2011	a)
Alifater >C8-C10	< 3.0	mg/kg Ts	35%	SPI 2011	a)
Alifater >C10-C12	< 5.0	mg/kg Ts	30%	SPI 2011	a)
Alifater >C12-C16	< 5.0	mg/kg Ts	30%	SPI 2011	a)
Summa Alifater >C5-C16	< 9.0	mg/kg Ts		Beräknad från analyserad halt	a)
Alifater >C16-C35	< 10	mg/kg Ts	30%	SPI 2011	a)
Aromater >C8-C10	< 4.0	mg/kg Ts	30%	SPI 2011	a)
Aromater >C10-C16	< 0.90	mg/kg Ts	20%	SPI 2011	a)
Metylkysener/Metylbens(a)antracener	< 0.50	mg/kg Ts	25%	SIS: TK 535 N 012	a)
Metylpyrener/Metylfluorantener	< 0.50	mg/kg Ts	25%	SIS: TK 535 N 012	a)
Summa Aromater >C16-C35	< 0.50	mg/kg Ts	25%	SIS: TK 535 N 012	a)
Oljetyp < C10	Utgår				a)*
Oljetyp > C10	Utgår				a)*
Benso(a)antracen	< 0.030	mg/kg Ts	25%	SS-ISO 18287:2008, mod	a)
Krysen	< 0.030	mg/kg Ts	25%	SS-ISO 18287:2008, mod	a)
Benso(b,k)fluoranten	< 0.030	mg/kg Ts	25%	SS-ISO 18287:2008, mod	a)
Benso(a)pyren	< 0.030	mg/kg Ts	25%	SS-ISO 18287:2008, mod	a)
Indeno(1,2,3-cd)pyren	< 0.030	mg/kg Ts	25%	SS-ISO 18287:2008, mod	a)
Dibenso(a,h)antracen	< 0.030	mg/kg Ts	30%	SS-ISO 18287:2008, mod	a)

Förklaringar

Laboratoriet/laboratorierna är ackrediterade av respektive lands ackrediteringsorgan. Ej ackrediterade analyser är markerade med *

Mätosäkerheten, om inget annat anges, redovisas som utvidgad mätosäkerhet med täckningsfaktor 2. Undantag relaterat till analyser utförda utanför Sverige kan förekomma. Ytterligare upplysningar samt mätosäkerhet och detektionsnivåer för mikrobiologiska analyser lämnas på begäran.

Denna rapport får endast återges i sin helhet, om inte utförande laboratorium i förväg skriftligen godkänt annat. Resultaten relaterar endast till det insända provet.

AR-003v58

Sida 1 av 3

Naftalen	< 0.030	mg/kg Ts	25%	SS-ISO 18287:2008, mod	a)
Acenafitylen	< 0.030	mg/kg Ts	40%	SS-ISO 18287:2008, mod	a)
Acenaften	< 0.030	mg/kg Ts	25%	SS-ISO 18287:2008, mod	a)
Fluoren	< 0.030	mg/kg Ts	30%	SS-ISO 18287:2008, mod	a)
Fenantren	< 0.030	mg/kg Ts	25%	SS-ISO 18287:2008, mod	a)
Antracen	< 0.030	mg/kg Ts	25%	SS-ISO 18287:2008, mod	a)
Fluoranten	< 0.030	mg/kg Ts	25%	SS-ISO 18287:2008, mod	a)
Pyren	< 0.030	mg/kg Ts	25%	SS-ISO 18287:2008, mod	a)
Benso(g,h,i)perylene	< 0.030	mg/kg Ts	25%	SS-ISO 18287:2008, mod	a)
Summa PAH med låg molekylvikt	< 0.045	mg/kg Ts		Beräknad från analyserad halt	a)
Summa PAH med medelhög molekylvikt	< 0.075	mg/kg Ts		Beräknad från analyserad halt	a)
Summa PAH med hög molekylvikt	< 0.11	mg/kg Ts		Beräknad från analyserad halt	a)
Summa cancerogena PAH	< 0.090	mg/kg Ts		Beräknad från analyserad halt	a)
Summa övriga PAH	< 0.14	mg/kg Ts		Beräknad från analyserad halt	a)
Summa totala PAH16	< 0.23	mg/kg Ts		Beräknad från analyserad halt	a)
Arsenik As	3.6	mg/kg Ts	25%	SS 28311:2017mod/SS-EN ISO 17294-2:2016	a)
Barium Ba	79	mg/kg Ts	25%	SS 28311:2017mod/SS-EN ISO 11885:2009	a)
Bly Pb	18	mg/kg Ts	25%	SS 28311:2017mod/SS-EN ISO 11885:2009	a)
Kadmium Cd	< 0.20	mg/kg Ts	25%	SS 28311:2017mod/SS-EN ISO 11885:2009	a)
Kobolt Co	16	mg/kg Ts	25%	SS 28311:2017mod/SS-EN ISO 11885:2009	a)
Koppar Cu	26	mg/kg Ts	25%	SS 28311:2017mod/SS-EN ISO 11885:2009	a)
Krom Cr	37	mg/kg Ts	25%	SS 28311:2017mod/SS-EN ISO 11885:2009	a)
Kvicksilver Hg	< 0.012	mg/kg Ts	20%	SS 28311:2017mod/SS-EN ISO 17852:2008mod	a)
Nickel Ni	28	mg/kg Ts	25%	SS 28311:2017mod/SS-EN ISO 11885:2009	a)
Vanadin V	44	mg/kg Ts	25%	SS 28311:2017mod/SS-EN ISO 11885:2009	a)
Zink Zn	76	mg/kg Ts	25%	SS 28311:2017mod/SS-EN ISO 11885:2009	a)

Utförande laboratorium/underleverantör:

a) Eurofins Environment Testing Sweden AB, SWEDEN, ISO/IEC 17025:2017 SWEDAC 1125

Förklaringar

Laboratoriet/laboratorierna är ackrediterade av respektive lands ackrediteringsorgan. Ej ackrediterade analyser är markerade med *

AR-003v58

Mätosäkerheten, om inget annat anges, redovisas som utvidgad mätosäkerhet med täckningsfaktor 2. Undantag relaterat till analyser utförda utanför Sverige kan förekomma. Ytterligare upplysningar samt mätosäkerhet och detektionsnivåer för mikrobiologiska analyser lämnas på begäran.

Denna rapport får endast återges i sin helhet, om inte utförande laboratorium i förväg skriftligen godkänt annat. Resultaten relaterar endast till det insända provet.

Paola Nilson, Rapportansvarig

Denna rapport är elektroniskt validerad och signerad.

Förklaringar

Laboratoriet/laboratorierna är ackrediterade av respektive lands ackrediteringsorgan. Ej ackrediterade analyser är markerade med *

Mätosäkerheten, om inget annat anges, redovisas som utvidgad mätosäkerhet med täckningsfaktor 2. Undantag relaterat till analyser utförda utanför Sverige kan förekomma. Ytterligare upplysningar samt mätosäkerhet och detektionsnivåer för mikrobiologiska analyser lämnas på begäran.

Denna rapport får endast återges i sin helhet, om inte utförande laboratorium i förväg skriftligen godkänt annat. Resultaten relaterar endast till det insända provet.

WSP Env. F.O. Exploatering - Stockholm
 Globen [3656]
 Sanna Uimonen
 Arenavägen 7
 121 88 STOCKHOLM-GLOBEN

AR-21-SL-048584-01
EUSELI2-00861733

Kundnummer: SL8403011

 Uppdragsmärkn.
 1031604/Sanna Uimonen Fader Bergström

Analysrapport

Provnummer:	177-2021-03181230	Djup (m)	0,06-0,5		
Provbeskrivning:		Provtagningsdatum	2021-03-15		
Matris:	Jord				
Provet ankom:	2021-03-18				
Utskriftsdatum:	2021-03-22				
Analyserna påbörjades:	2021-03-18				
Provmärkning:	21W20.1 177-2021-03160250				
Provtagningsplats:	Fader Bergström				
Analys	Resultat	Enhet	Mäto.	Metod/ref	
Torrsubstans	99.2	%	5%	SS-EN 12880:2000	a)
Bensen	< 0.0035	mg/kg Ts	30%	EPA 5021, Intern metod	a)
Toluen	< 0.10	mg/kg Ts	30%	EPA 5021, Intern metod	a)
Etylbensen	< 0.10	mg/kg Ts	30%	EPA 5021, Intern metod	a)
m/p/o-Xylen	< 0.10	mg/kg Ts	30%	EPA 5021, Intern metod	a)
Summa TEX	< 0.20	mg/kg Ts	30%	Beräknad från analyserad halt	a)
Alifater >C5-C8	< 5.0	mg/kg Ts	35%	SPI 2011	a)
Alifater >C8-C10	< 3.0	mg/kg Ts	35%	SPI 2011	a)
Alifater >C10-C12	< 7.0	mg/kg Ts	30%	SPI 2011	a)
Alifater >C12-C16	< 7.0	mg/kg Ts	30%	SPI 2011	a)
Summa Alifater >C5-C16	< 11	mg/kg Ts		Beräknad från analyserad halt	a)
Alifater >C16-C35	210	mg/kg Ts	30%	SPI 2011	a)
Aromater >C8-C10	< 4.0	mg/kg Ts	30%	SPI 2011	a)
Aromater >C10-C16	2.7	mg/kg Ts	20%	SPI 2011	a)
Metylkysener/Metylbens(a)antracener	< 0.70	mg/kg Ts	25%	SIS: TK 535 N 012	a)
Metylpyrener/Metylfluorantener	< 0.70	mg/kg Ts	25%	SIS: TK 535 N 012	a)
Summa Aromater >C16-C35	< 0.70	mg/kg Ts	25%	SIS: TK 535 N 012	a)
Oljetyp < C10	Utgår				a)*
Oljetyp > C10	Ospec				a)*
Benso(a)antracen	< 0.047	mg/kg Ts	25%	SS-ISO 18287:2008, mod	a)
Krysen	< 0.047	mg/kg Ts	25%	SS-ISO 18287:2008, mod	a)
Benso(b,k)fluoranten	< 0.047	mg/kg Ts	25%	SS-ISO 18287:2008, mod	a)
Benso(a)pyren	< 0.047	mg/kg Ts	25%	SS-ISO 18287:2008, mod	a)
Indeno(1,2,3-cd)pyren	< 0.047	mg/kg Ts	25%	SS-ISO 18287:2008, mod	a)
Dibenso(a,h)antracen	< 0.047	mg/kg Ts	30%	SS-ISO 18287:2008, mod	a)

Förklaringar

Laboratoriet/laboratorierna är ackrediterade av respektive lands ackrediteringsorgan. Ej ackrediterade analyser är markerade med *

Mätosäkerheten, om inget annat anges, redovisas som utvidgad mätosäkerhet med täckningsfaktor 2. Undantag relaterat till analyser utförda utanför Sverige kan förekomma. Ytterligare upplysningar samt mätosäkerhet och detektionsnivåer för mikrobiologiska analyser lämnas på begäran.

Denna rapport får endast återges i sin helhet, om inte utförande laboratorium i förväg skriftligen godkänt annat. Resultaten relaterar endast till det insända provet.

AR-003v58

Sida 1 av 3

Naftalen	< 0.047	mg/kg Ts	25%	SS-ISO 18287:2008, mod	a)
Acenaftilen	< 0.047	mg/kg Ts	40%	SS-ISO 18287:2008, mod	a)
Acenaften	< 0.047	mg/kg Ts	25%	SS-ISO 18287:2008, mod	a)
Fluoren	< 0.047	mg/kg Ts	30%	SS-ISO 18287:2008, mod	a)
Fenantren	0.072	mg/kg Ts	25%	SS-ISO 18287:2008, mod	a)
Antracen	< 0.047	mg/kg Ts	25%	SS-ISO 18287:2008, mod	a)
Fluoranten	< 0.047	mg/kg Ts	25%	SS-ISO 18287:2008, mod	a)
Pyren	0.083	mg/kg Ts	25%	SS-ISO 18287:2008, mod	a)
Benso(g,h,i)perylene	< 0.047	mg/kg Ts	25%	SS-ISO 18287:2008, mod	a)
Summa PAH med låg molekylvikt	< 0.071	mg/kg Ts		Beräknad från analyserad halt	a)
Summa PAH med medelhög molekylvikt	0.23	mg/kg Ts		Beräknad från analyserad halt	a)
Summa PAH med hög molekylvikt	< 0.17	mg/kg Ts		Beräknad från analyserad halt	a)
Summa cancerogena PAH	< 0.15	mg/kg Ts		Beräknad från analyserad halt	a)
Summa övriga PAH	0.32	mg/kg Ts		Beräknad från analyserad halt	a)
Summa totala PAH16	0.46	mg/kg Ts		Beräknad från analyserad halt	a)
Arsenik As	< 1.9	mg/kg Ts	25%	SS 28311:2017mod/SS-EN ISO 17294-2:2016	a)
Barium Ba	46	mg/kg Ts	25%	SS 28311:2017mod/SS-EN ISO 11885:2009	a)
Bly Pb	6.2	mg/kg Ts	25%	SS 28311:2017mod/SS-EN ISO 11885:2009	a)
Kadmium Cd	< 0.20	mg/kg Ts	25%	SS 28311:2017mod/SS-EN ISO 11885:2009	a)
Kobolt Co	8.1	mg/kg Ts	25%	SS 28311:2017mod/SS-EN ISO 11885:2009	a)
Koppar Cu	20	mg/kg Ts	25%	SS 28311:2017mod/SS-EN ISO 11885:2009	a)
Krom Cr	34	mg/kg Ts	25%	SS 28311:2017mod/SS-EN ISO 11885:2009	a)
Kviksilver Hg	< 0.010	mg/kg Ts	20%	SS 28311:2017mod/SS-EN ISO 17852:2008mod	a)
Nickel Ni	16	mg/kg Ts	25%	SS 28311:2017mod/SS-EN ISO 11885:2009	a)
Vanadin V	54	mg/kg Ts	25%	SS 28311:2017mod/SS-EN ISO 11885:2009	a)
Zink Zn	53	mg/kg Ts	25%	SS 28311:2017mod/SS-EN ISO 11885:2009	a)
Kemisk kommentar Höjd rapporteringsgräns för PAH, alifater och aromater pga svår provmatris.					

Utförande laboratorium/underleverantör:

a) Eurofins Environment Testing Sweden AB, SWEDEN, ISO/IEC 17025:2017 SWEDAC 1125

Förklaringar

Laboratoriet/laboratorierna är ackrediterade av respektive lands ackrediteringsorgan. Ej ackrediterade analyser är markerade med *

Mätosäkerheten, om inget annat anges, redovisas som utvidgad mätosäkerhet med täckningsfaktor 2. Undantag relaterat till analyser utförda utanför Sverige kan förekomma. Ytterligare upplysningar samt mätosäkerhet och detektionsnivåer för mikrobiologiska analyser lämnas på begäran.

Denna rapport får endast återges i sin helhet, om inte utförande laboratorium i förväg skriftligen godkänt annat. Resultaten relaterar endast till det insända provet.

AR-003v58

Paola Nilson, Rapportansvarig

Denna rapport är elektroniskt validerad och signerad.

Förklaringar

Laboratoriet/laboratorierna är ackrediterade av respektive lands ackrediteringsorgan. Ej ackrediterade analyser är markerade med *

Mätosäkerheten, om inget annat anges, redovisas som utvidgad mätosäkerhet med täckningsfaktor 2. Undantag relaterat till analyser utförda utanför Sverige kan förekomma. Ytterligare upplysningar samt mätosäkerhet och detektionsnivåer för mikrobiologiska analyser lämnas på begäran.

Denna rapport får endast återges i sin helhet, om inte utförande laboratorium i förväg skriftligen godkänt annat. Resultaten relaterar endast till det insända provet.

AR-003v58

Sida 3 av 3

WSP Env. F.O. Exploatering - Stockholm
 Globen [3656]
 Sanna Uimonen
 Arenavägen 7
 121 88 STOCKHOLM-GLOBEN

AR-21-SL-048566-01
EUSELI2-00861733

Kundnummer: SL8403011

 Uppdragsmärkn.
 1031604/Sanna Uimonen Fader Bergström

Analysrapport

Provnummer:	177-2021-03181231	Djup (m)	0,5-1		
Provbeskrivning:		Provtagningsdatum	2021-03-15		
Matris:	Jord				
Provet ankom:	2021-03-18				
Utskriftsdatum:	2021-03-22				
Analyserna påbörjades:	2021-03-18				
Provmärkning:	21W20.2 177-2021-03160251				
Provtagningsplats:	Fader Bergström				
Analys	Resultat	Enhet	Mäto.	Metod/ref	
Torrsubstans	98.4	%	5%	SS-EN 12880:2000	a)
Bensen	< 0.0035	mg/kg Ts	30%	EPA 5021, Intern metod	a)
Toluen	< 0.10	mg/kg Ts	30%	EPA 5021, Intern metod	a)
Etylbensen	< 0.10	mg/kg Ts	30%	EPA 5021, Intern metod	a)
m/p/o-Xylen	< 0.10	mg/kg Ts	30%	EPA 5021, Intern metod	a)
Summa TEX	< 0.20	mg/kg Ts	30%	Beräknad från analyserad halt	a)
Alifater >C5-C8	< 5.0	mg/kg Ts	35%	SPI 2011	a)
Alifater >C8-C10	< 3.0	mg/kg Ts	35%	SPI 2011	a)
Alifater >C10-C12	< 5.0	mg/kg Ts	30%	SPI 2011	a)
Alifater >C12-C16	< 5.0	mg/kg Ts	30%	SPI 2011	a)
Summa Alifater >C5-C16	< 9.0	mg/kg Ts		Beräknad från analyserad halt	a)
Alifater >C16-C35	54	mg/kg Ts	30%	SPI 2011	a)
Aromater >C8-C10	< 4.0	mg/kg Ts	30%	SPI 2011	a)
Aromater >C10-C16	< 0.90	mg/kg Ts	20%	SPI 2011	a)
Metylkrysener/Metylbens(a)antracener	< 0.50	mg/kg Ts	25%	SIS: TK 535 N 012	a)
Metylpyrener/Metylfluorantener	< 0.50	mg/kg Ts	25%	SIS: TK 535 N 012	a)
Summa Aromater >C16-C35	< 0.50	mg/kg Ts	25%	SIS: TK 535 N 012	a)
Oljetyp < C10	Utgår				a)*
Oljetyp > C10	ospec				a)*
Benso(a)antracen	< 0.030	mg/kg Ts	25%	SS-ISO 18287:2008, mod	a)
Krysen	< 0.030	mg/kg Ts	25%	SS-ISO 18287:2008, mod	a)
Benso(b,k)fluoranten	< 0.030	mg/kg Ts	25%	SS-ISO 18287:2008, mod	a)
Benso(a)pyren	< 0.030	mg/kg Ts	25%	SS-ISO 18287:2008, mod	a)
Indeno(1,2,3-cd)pyren	< 0.030	mg/kg Ts	25%	SS-ISO 18287:2008, mod	a)
Dibenso(a,h)antracen	< 0.030	mg/kg Ts	30%	SS-ISO 18287:2008, mod	a)

Förklaringar

Laboratoriet/laboratorierna är ackrediterade av respektive lands ackrediteringsorgan. Ej ackrediterade analyser är markerade med *

Mätosäkerheten, om inget annat anges, redovisas som utvidgad mätosäkerhet med täckningsfaktor 2. Undantag relaterat till analyser utförda utanför Sverige kan förekomma. Ytterligare upplysningar samt mätosäkerhet och detektionsnivåer för mikrobiologiska analyser lämnas på begäran.

Denna rapport får endast återges i sin helhet, om inte utförande laboratorium i förväg skriftligen godkänt annat. Resultaten relaterar endast till det insända provet.

AR-003v58

Naftalen	< 0.030	mg/kg Ts	25%	SS-ISO 18287:2008, mod	a)
Acenaflylen	< 0.030	mg/kg Ts	40%	SS-ISO 18287:2008, mod	a)
Acenaflyten	< 0.030	mg/kg Ts	25%	SS-ISO 18287:2008, mod	a)
Fluoren	< 0.030	mg/kg Ts	30%	SS-ISO 18287:2008, mod	a)
Fenantren	< 0.030	mg/kg Ts	25%	SS-ISO 18287:2008, mod	a)
Antracen	< 0.030	mg/kg Ts	25%	SS-ISO 18287:2008, mod	a)
Fluoranten	< 0.030	mg/kg Ts	25%	SS-ISO 18287:2008, mod	a)
Pyren	< 0.030	mg/kg Ts	25%	SS-ISO 18287:2008, mod	a)
Benso(g,h,i)perylene	< 0.030	mg/kg Ts	25%	SS-ISO 18287:2008, mod	a)
Summa PAH med låg molekylvikt	< 0.045	mg/kg Ts		Beräknad från analyserad halt	a)
Summa PAH med medelhög molekylvikt	< 0.075	mg/kg Ts		Beräknad från analyserad halt	a)
Summa PAH med hög molekylvikt	< 0.11	mg/kg Ts		Beräknad från analyserad halt	a)
Summa cancerogena PAH	< 0.090	mg/kg Ts		Beräknad från analyserad halt	a)
Summa övriga PAH	< 0.14	mg/kg Ts		Beräknad från analyserad halt	a)
Summa totala PAH16	< 0.23	mg/kg Ts		Beräknad från analyserad halt	a)
Arsenik As	< 1.9	mg/kg Ts	25%	SS 28311:2017mod/SS-EN ISO 17294-2:2016	a)
Barium Ba	32	mg/kg Ts	25%	SS 28311:2017mod/SS-EN ISO 11885:2009	a)
Bly Pb	8.7	mg/kg Ts	25%	SS 28311:2017mod/SS-EN ISO 11885:2009	a)
Kadmium Cd	< 0.20	mg/kg Ts	25%	SS 28311:2017mod/SS-EN ISO 11885:2009	a)
Kobolt Co	6.0	mg/kg Ts	25%	SS 28311:2017mod/SS-EN ISO 11885:2009	a)
Koppar Cu	13	mg/kg Ts	25%	SS 28311:2017mod/SS-EN ISO 11885:2009	a)
Krom Cr	24	mg/kg Ts	25%	SS 28311:2017mod/SS-EN ISO 11885:2009	a)
Kvicksilver Hg	< 0.010	mg/kg Ts	20%	SS 28311:2017mod/SS-EN ISO 17852:2008mod	a)
Nickel Ni	12	mg/kg Ts	25%	SS 28311:2017mod/SS-EN ISO 11885:2009	a)
Vanadin V	24	mg/kg Ts	25%	SS 28311:2017mod/SS-EN ISO 11885:2009	a)
Zink Zn	39	mg/kg Ts	25%	SS 28311:2017mod/SS-EN ISO 11885:2009	a)

Utförande laboratorium/underleverantör:

a) Eurofins Environment Testing Sweden AB, SWEDEN, ISO/IEC 17025:2017 SWEDAC 1125

Förklaringar

Laboratoriet/laboratorierna är ackrediterade av respektive lands ackrediteringsorgan. Ej ackrediterade analyser är markerade med *

Mätosäkerheten, om inget annat anges, redovisas som utvidgad mätosäkerhet med täckningsfaktor 2. Undantag relaterat till analyser utförda utanför Sverige kan förekomma. Ytterligare upplysningar samt mätosäkerhet och detektionsnivåer för mikrobiologiska analyser lämnas på begäran.

Denna rapport får endast återges i sin helhet, om inte utförande laboratorium i förväg skriftligen godkänt annat. Resultaten relaterar endast till det insända provet.

AR-003v58

Paola Nilson, Rapportansvarig

Denna rapport är elektroniskt validerad och signerad.

Förklaringar

Laboratoriet/laboratorierna är ackrediterade av respektive lands ackrediteringsorgan. Ej ackrediterade analyser är markerade med *

Mätosäkerheten, om inget annat anges, redovisas som utvidgad mätosäkerhet med täckningsfaktor 2. Undantag relaterat till analyser utförda utanför Sverige kan förekomma. Ytterligare upplysningar samt mätosäkerhet och detektionsnivåer för mikrobiologiska analyser lämnas på begäran.

Denna rapport får endast återges i sin helhet, om inte utförande laboratorium i förväg skriftligen godkänt annat. Resultaten relaterar endast till det insända provet.

WSP Env. F.O. Exploatering - Stockholm
 Globen [3656]
 Sanna Uimonen
 Arenavägen 7
 121 88 STOCKHOLM-GLOBEN

AR-21-SL-048565-01
EUSELI2-00861733

Kundnummer: SL8403011

 Uppdragsmärkn.
 1031604/Sanna Uimonen Fader Bergström

Analysrapport

Provnummer:	177-2021-03181232	Djup (m)	0,03-0,5		
Provbeskrivning:		Provtagningsdatum	2021-03-15		
Matris:	Jord				
Provet ankom:	2021-03-18				
Utskriftsdatum:	2021-03-22				
Analyserna påbörjades:	2021-03-18				
Provmärkning:	21W21.1 177-2021-03160252				
Provtagningsplats:	Fader Bergström				
Analys	Resultat	Enhet	Mäto.	Metod/ref	
Torrsubstans	95.1	%	5%	SS-EN 12880:2000	a)
Bensen	< 0.0035	mg/kg Ts	30%	EPA 5021, Intern metod	a)
Toluen	< 0.10	mg/kg Ts	30%	EPA 5021, Intern metod	a)
Etylbensen	< 0.10	mg/kg Ts	30%	EPA 5021, Intern metod	a)
m/p/o-Xylen	< 0.10	mg/kg Ts	30%	EPA 5021, Intern metod	a)
Summa TEX	< 0.20	mg/kg Ts	30%	Beräknad från analyserad halt	a)
Alifater >C5-C8	< 5.0	mg/kg Ts	35%	SPI 2011	a)
Alifater >C8-C10	< 3.0	mg/kg Ts	35%	SPI 2011	a)
Alifater >C10-C12	< 5.0	mg/kg Ts	30%	SPI 2011	a)
Alifater >C12-C16	< 5.0	mg/kg Ts	30%	SPI 2011	a)
Summa Alifater >C5-C16	< 9.0	mg/kg Ts		Beräknad från analyserad halt	a)
Alifater >C16-C35	28	mg/kg Ts	30%	SPI 2011	a)
Aromater >C8-C10	< 4.0	mg/kg Ts	30%	SPI 2011	a)
Aromater >C10-C16	< 0.90	mg/kg Ts	20%	SPI 2011	a)
Metylkrysener/Metylbens(a)antracener	< 0.50	mg/kg Ts	25%	SIS: TK 535 N 012	a)
Metylpyrener/Metylfluorantener	< 0.50	mg/kg Ts	25%	SIS: TK 535 N 012	a)
Summa Aromater >C16-C35	< 0.50	mg/kg Ts	25%	SIS: TK 535 N 012	a)
Oljetyp < C10	Utgår				a)*
Oljetyp > C10	Ospec				a)*
Benso(a)antracen	< 0.030	mg/kg Ts	25%	SS-ISO 18287:2008, mod	a)
Krysen	< 0.030	mg/kg Ts	25%	SS-ISO 18287:2008, mod	a)
Benso(b,k)fluoranten	< 0.030	mg/kg Ts	25%	SS-ISO 18287:2008, mod	a)
Benso(a)pyren	< 0.030	mg/kg Ts	25%	SS-ISO 18287:2008, mod	a)
Indeno(1,2,3-cd)pyren	< 0.030	mg/kg Ts	25%	SS-ISO 18287:2008, mod	a)
Dibenso(a,h)antracen	< 0.030	mg/kg Ts	30%	SS-ISO 18287:2008, mod	a)

Förklaringar

Laboratoriet/laboratorierna är ackrediterade av respektive lands ackrediteringsorgan. Ej ackrediterade analyser är markerade med *

Mätosäkerheten, om inget annat anges, redovisas som utvidgad mätosäkerhet med täckningsfaktor 2. Undantag relaterat till analyser utförda utanför Sverige kan förekomma. Ytterligare upplysningar samt mätosäkerhet och detektionsnivåer för mikrobiologiska analyser lämnas på begäran.

Denna rapport får endast återges i sin helhet, om inte utförande laboratorium i förväg skriftligen godkänt annat. Resultaten relaterar endast till det insända provet.

AR-003v58

Naftalen	< 0.030	mg/kg Ts	25%	SS-ISO 18287:2008, mod	a)
Acenaftylen	< 0.030	mg/kg Ts	40%	SS-ISO 18287:2008, mod	a)
Acenaften	< 0.030	mg/kg Ts	25%	SS-ISO 18287:2008, mod	a)
Fluoren	< 0.030	mg/kg Ts	30%	SS-ISO 18287:2008, mod	a)
Fenantren	0.044	mg/kg Ts	25%	SS-ISO 18287:2008, mod	a)
Antracen	< 0.030	mg/kg Ts	25%	SS-ISO 18287:2008, mod	a)
Fluoranten	0.079	mg/kg Ts	25%	SS-ISO 18287:2008, mod	a)
Pyren	0.061	mg/kg Ts	25%	SS-ISO 18287:2008, mod	a)
Benso(g,h,i)perylene	< 0.030	mg/kg Ts	25%	SS-ISO 18287:2008, mod	a)
Summa PAH med låg molekylvikt	< 0.045	mg/kg Ts		Beräknad från analyserad halt	a)
Summa PAH med medelhög molekylvikt	0.21	mg/kg Ts		Beräknad från analyserad halt	a)
Summa PAH med hög molekylvikt	< 0.11	mg/kg Ts		Beräknad från analyserad halt	a)
Summa cancerogena PAH	< 0.090	mg/kg Ts		Beräknad från analyserad halt	a)
Summa övriga PAH	0.27	mg/kg Ts		Beräknad från analyserad halt	a)
Summa totala PAH16	0.36	mg/kg Ts		Beräknad från analyserad halt	a)
PCB 28	< 0.0020	mg/kg Ts	30%	SS-EN 16167:2018+AC:2019	a)
PCB 52	< 0.0020	mg/kg Ts	25%	SS-EN 16167:2018+AC:2019	a)
PCB 101	< 0.0020	mg/kg Ts	25%	SS-EN 16167:2018+AC:2019	a)
PCB 118	< 0.0020	mg/kg Ts	25%	SS-EN 16167:2018+AC:2019	a)
PCB 153	< 0.0020	mg/kg Ts	25%	SS-EN 16167:2018+AC:2019	a)
PCB 138	< 0.0020	mg/kg Ts	25%	SS-EN 16167:2018+AC:2019	a)
PCB 180	< 0.0020	mg/kg Ts	25%	SS-EN 16167:2018+AC:2019	a)
Summa PCB7	< 0.0070	mg/kg Ts		SS-EN 16167:2018+AC:2019	a)
Arsenik As	< 1.9	mg/kg Ts	25%	SS 28311:2017mod/SS-EN ISO 17294-2:2016	a)
Barium Ba	43	mg/kg Ts	25%	SS 28311:2017mod/SS-EN ISO 11885:2009	a)
Bly Pb	9.9	mg/kg Ts	25%	SS 28311:2017mod/SS-EN ISO 11885:2009	a)
Kadmium Cd	< 0.20	mg/kg Ts	25%	SS 28311:2017mod/SS-EN ISO 11885:2009	a)
Kobolt Co	7.9	mg/kg Ts	25%	SS 28311:2017mod/SS-EN ISO 11885:2009	a)
Koppar Cu	27	mg/kg Ts	25%	SS 28311:2017mod/SS-EN ISO 11885:2009	a)
Krom Cr	26	mg/kg Ts	25%	SS 28311:2017mod/SS-EN ISO 11885:2009	a)

Förklaringar

Laboratoriet/laboratorierna är ackrediterade av respektive lands ackrediteringsorgan. Ej ackrediterade analyser är markerade med *

AR-003v58

Mätosäkerheten, om inget annat anges, redovisas som utvidgad mätosäkerhet med täckningsfaktor 2. Undantag relaterat till analyser utförda utanför Sverige kan förekomma. Ytterligare upplysningar samt mätosäkerhet och detektionsnivåer för mikrobiologiska analyser lämnas på begäran.

Denna rapport får endast återges i sin helhet, om inte utförande laboratorium i förväg skriftligen godkänt annat. Resultaten relaterar endast till det insända provet.

Kvikksilver Hg	< 0.010	mg/kg Ts	20%	SS 28311:2017mod/SS-EN ISO 17852:2008mod	a)
Nickel Ni	12	mg/kg Ts	25%	SS 28311:2017mod/SS-EN ISO 11885:2009	a)
Vanadin V	27	mg/kg Ts	25%	SS 28311:2017mod/SS-EN ISO 11885:2009	a)
Zink Zn	41	mg/kg Ts	25%	SS 28311:2017mod/SS-EN ISO 11885:2009	a)

Utförande laboratorium/underleverantör:

a) Eurofins Environment Testing Sweden AB, SWEDEN, ISO/IEC 17025:2017 SWEDAC 1125

Paola Nilson, Rapportansvarig

Denna rapport är elektroniskt validerad och signerad.

Förklaringar

Laboratoriet/laboratorierna är ackrediterade av respektive lands ackrediteringsorgan. Ej ackrediterade analyser är markerade med *
Mätosäkerheten, om inget annat anges, redovisas som utvidgad mätosäkerhet med täckningsfaktor 2. Undantag relaterat till analyser utförda utanför Sverige kan förekomma. Ytterligare upplysningar samt mätosäkerhet och detektionsnivåer för mikrobiologiska analyser lämnas på begäran.

Denna rapport får endast återges i sin helhet, om inte utförande laboratorium i förväg skriftligen godkänt annat. Resultaten relaterar endast till det insända provet.

WSP Env. F.O. Exploatering - Stockholm
 Globen [3656]
 Sanna Uimonen
 Arenavägen 7
 121 88 STOCKHOLM-GLOBEN

AR-21-SL-048568-01
EUSELI2-00861733

Kundnummer: SL8403011

 Uppdragsmärkn.
 1031604/Sanna Uimonen Fader Bergström

Analysrapport

Provnummer:	177-2021-03181233	Djup (m)	0,5-1		
Provbeskrivning:		Provtagningsdatum	2021-03-15		
Matris:	Jord				
Provet ankom:	2021-03-18				
Utskriftsdatum:	2021-03-22				
Analyserna påbörjades:	2021-03-18				
Provmärkning:	21W21.2 177-2021-03160255				
Provtagningsplats:	Fader Bergström				
Analys	Resultat	Enhet	Mäto.	Metod/ref	
Torrsubstans	95.8	%	5%	SS-EN 12880:2000	a)
Bensen	< 0.0035	mg/kg Ts	30%	EPA 5021, Intern metod	a)
Toluen	< 0.10	mg/kg Ts	30%	EPA 5021, Intern metod	a)
Etylbensen	< 0.10	mg/kg Ts	30%	EPA 5021, Intern metod	a)
m/p/o-Xylen	< 0.10	mg/kg Ts	30%	EPA 5021, Intern metod	a)
Summa TEX	< 0.20	mg/kg Ts	30%	Beräknad från analyserad halt	a)
Alifater >C5-C8	< 5.0	mg/kg Ts	35%	SPI 2011	a)
Alifater >C8-C10	< 3.0	mg/kg Ts	35%	SPI 2011	a)
Alifater >C10-C12	< 5.0	mg/kg Ts	30%	SPI 2011	a)
Alifater >C12-C16	< 5.0	mg/kg Ts	30%	SPI 2011	a)
Summa Alifater >C5-C16	< 9.0	mg/kg Ts		Beräknad från analyserad halt	a)
Alifater >C16-C35	39	mg/kg Ts	30%	SPI 2011	a)
Aromater >C8-C10	< 4.0	mg/kg Ts	30%	SPI 2011	a)
Aromater >C10-C16	< 0.90	mg/kg Ts	20%	SPI 2011	a)
Metylkrysener/Metylbens(a)antracener	< 0.50	mg/kg Ts	25%	SIS: TK 535 N 012	a)
Metylpyrener/Metylfluorantener	< 0.50	mg/kg Ts	25%	SIS: TK 535 N 012	a)
Summa Aromater >C16-C35	< 0.50	mg/kg Ts	25%	SIS: TK 535 N 012	a)
Oljetyp < C10	Utgår				a)*
Oljetyp > C10	ospec				a)*
Benso(a)antracen	< 0.030	mg/kg Ts	25%	SS-ISO 18287:2008, mod	a)
Krysen	< 0.030	mg/kg Ts	25%	SS-ISO 18287:2008, mod	a)
Benso(b,k)fluoranten	< 0.030	mg/kg Ts	25%	SS-ISO 18287:2008, mod	a)
Benso(a)pyren	< 0.030	mg/kg Ts	25%	SS-ISO 18287:2008, mod	a)
Indeno(1,2,3-cd)pyren	< 0.030	mg/kg Ts	25%	SS-ISO 18287:2008, mod	a)
Dibenso(a,h)antracen	< 0.030	mg/kg Ts	30%	SS-ISO 18287:2008, mod	a)

Förklaringar

Laboratoriet/laboratorierna är ackrediterade av respektive lands ackrediteringsorgan. Ej ackrediterade analyser är markerade med *

Mätosäkerheten, om inget annat anges, redovisas som utvidgad mätosäkerhet med täckningsfaktor 2. Undantag relaterat till analyser utförda utanför Sverige kan förekomma. Ytterligare upplysningar samt mätosäkerhet och detektionsnivåer för mikrobiologiska analyser lämnas på begäran.

Denna rapport får endast återges i sin helhet, om inte utförande laboratorium i förväg skriftligen godkänt annat. Resultaten relaterar endast till det insända provet.

AR-003v58

Naftalen	< 0.030	mg/kg Ts	25%	SS-ISO 18287:2008, mod	a)
Acenaflylen	< 0.030	mg/kg Ts	40%	SS-ISO 18287:2008, mod	a)
Acenafthen	< 0.030	mg/kg Ts	25%	SS-ISO 18287:2008, mod	a)
Fluoren	< 0.030	mg/kg Ts	30%	SS-ISO 18287:2008, mod	a)
Fenantren	0.13	mg/kg Ts	25%	SS-ISO 18287:2008, mod	a)
Antracen	< 0.030	mg/kg Ts	25%	SS-ISO 18287:2008, mod	a)
Fluoranten	0.17	mg/kg Ts	25%	SS-ISO 18287:2008, mod	a)
Pyren	0.11	mg/kg Ts	25%	SS-ISO 18287:2008, mod	a)
Benso(g,h,i)perylene	< 0.030	mg/kg Ts	25%	SS-ISO 18287:2008, mod	a)
Summa PAH med låg molekylvikt	< 0.045	mg/kg Ts		Beräknad från analyserad halt	a)
Summa PAH med medelhög molekylvikt	0.44	mg/kg Ts		Beräknad från analyserad halt	a)
Summa PAH med hög molekylvikt	< 0.11	mg/kg Ts		Beräknad från analyserad halt	a)
Summa cancerogena PAH	< 0.090	mg/kg Ts		Beräknad från analyserad halt	a)
Summa övriga PAH	0.50	mg/kg Ts		Beräknad från analyserad halt	a)
Summa totala PAH16	0.59	mg/kg Ts		Beräknad från analyserad halt	a)
Arsenik As	< 1.9	mg/kg Ts	25%	SS 28311:2017mod/SS-EN ISO 17294-2:2016	a)
Barium Ba	37	mg/kg Ts	25%	SS 28311:2017mod/SS-EN ISO 11885:2009	a)
Bly Pb	10	mg/kg Ts	25%	SS 28311:2017mod/SS-EN ISO 11885:2009	a)
Kadmium Cd	< 0.20	mg/kg Ts	25%	SS 28311:2017mod/SS-EN ISO 11885:2009	a)
Kobolt Co	7.8	mg/kg Ts	25%	SS 28311:2017mod/SS-EN ISO 11885:2009	a)
Koppar Cu	24	mg/kg Ts	25%	SS 28311:2017mod/SS-EN ISO 11885:2009	a)
Krom Cr	28	mg/kg Ts	25%	SS 28311:2017mod/SS-EN ISO 11885:2009	a)
Kvicksilver Hg	< 0.010	mg/kg Ts	20%	SS 28311:2017mod/SS-EN ISO 17852:2008mod	a)
Nickel Ni	15	mg/kg Ts	25%	SS 28311:2017mod/SS-EN ISO 11885:2009	a)
Vanadin V	26	mg/kg Ts	25%	SS 28311:2017mod/SS-EN ISO 11885:2009	a)
Zink Zn	39	mg/kg Ts	25%	SS 28311:2017mod/SS-EN ISO 11885:2009	a)

Utförande laboratorium/underleverantör:

a) Eurofins Environment Testing Sweden AB, SWEDEN, ISO/IEC 17025:2017 SWEDAC 1125

Förklaringar

Laboratoriet/laboratorierna är ackrediterade av respektive lands ackrediteringsorgan. Ej ackrediterade analyser är markerade med *

Mätosäkerheten, om inget annat anges, redovisas som utvidgad mätosäkerhet med täckningsfaktor 2. Undantag relaterat till analyser utförda utanför Sverige kan förekomma. Ytterligare upplysningar samt mätosäkerhet och detektionsnivåer för mikrobiologiska analyser lämnas på begäran.

Denna rapport får endast återges i sin helhet, om inte utförande laboratorium i förväg skriftligen godkänt annat. Resultaten relaterar endast till det insända provet.

AR-003v58

Paola Nilson, Rapportansvarig

Denna rapport är elektroniskt validerad och signerad.

Förklaringar

Laboratoriet/laboratorierna är ackrediterade av respektive lands ackrediteringsorgan. Ej ackrediterade analyser är markerade med *

Mätosäkerheten, om inget annat anges, redovisas som utvidgad mätosäkerhet med täckningsfaktor 2. Undantag relaterat till analyser utförda utanför Sverige kan förekomma. Ytterligare upplysningar samt mätosäkerhet och detektionsnivåer för mikrobiologiska analyser lämnas på begäran.

Denna rapport får endast återges i sin helhet, om inte utförande laboratorium i förväg skriftligen godkänt annat. Resultaten relaterar endast till det insända provet.

WSP Env. F.O. Exploatering - Stockholm
 Globen [3656]
 Sanna Uimonen
 Arenavägen 7
 121 88 STOCKHOLM-GLOBEN

AR-21-SL-048589-01
EUSELI2-00861733

Kundnummer: SL8403011

 Uppdragsmärkn.
 1031604/Sanna Uimonen Fader Bergström

Analysrapport

Provnummer:	177-2021-03181234	Djup (m)	1-1,2		
Provbeskrivning:		Provtagningsdatum	2021-03-15		
Matris:	Jord				
Provet ankom:	2021-03-18				
Utskriftsdatum:	2021-03-22				
Analyserna påbörjades:	2021-03-18				
Provmärkning:	21W21.3 177-2021-03160256				
Provtagningsplats:	Fader Bergström				
Analys	Resultat	Enhet	Mäto.	Metod/ref	
Torrsubstans	78.8	%	5%	SS-EN 12880:2000	a)
Bensen	< 0.0035	mg/kg Ts	30%	EPA 5021, Intern metod	a)
Toluen	< 0.10	mg/kg Ts	30%	EPA 5021, Intern metod	a)
Etylbensen	< 0.10	mg/kg Ts	30%	EPA 5021, Intern metod	a)
m/p/o-Xylen	< 0.10	mg/kg Ts	30%	EPA 5021, Intern metod	a)
Summa TEX	< 0.20	mg/kg Ts	30%	Beräknad från analyserad halt	a)
Alifater >C5-C8	< 5.0	mg/kg Ts	35%	SPI 2011	a)
Alifater >C8-C10	< 3.0	mg/kg Ts	35%	SPI 2011	a)
Alifater >C10-C12	< 5.0	mg/kg Ts	30%	SPI 2011	a)
Alifater >C12-C16	< 5.0	mg/kg Ts	30%	SPI 2011	a)
Summa Alifater >C5-C16	< 9.0	mg/kg Ts		Beräknad från analyserad halt	a)
Alifater >C16-C35	12	mg/kg Ts	30%	SPI 2011	a)
Aromater >C8-C10	< 4.0	mg/kg Ts	30%	SPI 2011	a)
Aromater >C10-C16	< 0.90	mg/kg Ts	20%	SPI 2011	a)
Metylkrysener/Metylbens(a)antracener	< 0.50	mg/kg Ts	25%	SIS: TK 535 N 012	a)
Metylpyrener/Metylfluorantener	< 0.50	mg/kg Ts	25%	SIS: TK 535 N 012	a)
Summa Aromater >C16-C35	< 0.50	mg/kg Ts	25%	SIS: TK 535 N 012	a)
Oljetyp < C10	Utgår				a)*
Oljetyp > C10	Ospec				a)*
Benso(a)antracen	< 0.030	mg/kg Ts	25%	SS-ISO 18287:2008, mod	a)
Krysen	< 0.030	mg/kg Ts	25%	SS-ISO 18287:2008, mod	a)
Benso(b,k)fluoranten	< 0.030	mg/kg Ts	25%	SS-ISO 18287:2008, mod	a)
Benso(a)pyren	< 0.030	mg/kg Ts	25%	SS-ISO 18287:2008, mod	a)
Indeno(1,2,3-cd)pyren	< 0.030	mg/kg Ts	25%	SS-ISO 18287:2008, mod	a)
Dibenso(a,h)antracen	< 0.030	mg/kg Ts	30%	SS-ISO 18287:2008, mod	a)

Förklaringar

Laboratoriet/laboratorierna är ackrediterade av respektive lands ackrediteringsorgan. Ej ackrediterade analyser är markerade med *

Mätosäkerheten, om inget annat anges, redovisas som utvidgad mätosäkerhet med täckningsfaktor 2. Undantag relaterat till analyser utförda utanför Sverige kan förekomma. Ytterligare upplysningar samt mätosäkerhet och detektionsnivåer för mikrobiologiska analyser lämnas på begäran.

Denna rapport får endast återges i sin helhet, om inte utförande laboratorium i förväg skriftligen godkänt annat. Resultaten relaterar endast till det insända provet.

AR-003v58

Naftalen	< 0.030	mg/kg Ts	25%	SS-ISO 18287:2008, mod	a)
Acenafitylen	< 0.030	mg/kg Ts	40%	SS-ISO 18287:2008, mod	a)
Acenafiten	< 0.030	mg/kg Ts	25%	SS-ISO 18287:2008, mod	a)
Fluoren	< 0.030	mg/kg Ts	30%	SS-ISO 18287:2008, mod	a)
Fenantren	< 0.030	mg/kg Ts	25%	SS-ISO 18287:2008, mod	a)
Antracen	< 0.030	mg/kg Ts	25%	SS-ISO 18287:2008, mod	a)
Fluoranten	< 0.030	mg/kg Ts	25%	SS-ISO 18287:2008, mod	a)
Pyren	< 0.030	mg/kg Ts	25%	SS-ISO 18287:2008, mod	a)
Benso(g,h,i)perylene	< 0.030	mg/kg Ts	25%	SS-ISO 18287:2008, mod	a)
Summa PAH med låg molekylvikt	< 0.045	mg/kg Ts		Beräknad från analyserad halt	a)
Summa PAH med medelhög molekylvikt	< 0.075	mg/kg Ts		Beräknad från analyserad halt	a)
Summa PAH med hög molekylvikt	< 0.11	mg/kg Ts		Beräknad från analyserad halt	a)
Summa cancerogena PAH	< 0.090	mg/kg Ts		Beräknad från analyserad halt	a)
Summa övriga PAH	< 0.14	mg/kg Ts		Beräknad från analyserad halt	a)
Summa totala PAH16	< 0.23	mg/kg Ts		Beräknad från analyserad halt	a)
PCB 28	< 0.0020	mg/kg Ts	30%	SS-EN 16167:2018+AC:2019	a)
PCB 52	< 0.0020	mg/kg Ts	25%	SS-EN 16167:2018+AC:2019	a)
PCB 101	< 0.0020	mg/kg Ts	25%	SS-EN 16167:2018+AC:2019	a)
PCB 118	< 0.0020	mg/kg Ts	25%	SS-EN 16167:2018+AC:2019	a)
PCB 153	< 0.0020	mg/kg Ts	25%	SS-EN 16167:2018+AC:2019	a)
PCB 138	< 0.0020	mg/kg Ts	25%	SS-EN 16167:2018+AC:2019	a)
PCB 180	< 0.0020	mg/kg Ts	25%	SS-EN 16167:2018+AC:2019	a)
Summa PCB7	< 0.0070	mg/kg Ts		SS-EN 16167:2018+AC:2019	a)
Arsenik As	2.3	mg/kg Ts	25%	SS 28311:2017mod/SS-EN ISO 17294-2:2016	a)
Barium Ba	110	mg/kg Ts	25%	SS 28311:2017mod/SS-EN ISO 11885:2009	a)
Bly Pb	20	mg/kg Ts	25%	SS 28311:2017mod/SS-EN ISO 11885:2009	a)
Kadmium Cd	< 0.20	mg/kg Ts	25%	SS 28311:2017mod/SS-EN ISO 11885:2009	a)
Kobolt Co	19	mg/kg Ts	25%	SS 28311:2017mod/SS-EN ISO 11885:2009	a)
Koppar Cu	97	mg/kg Ts	25%	SS 28311:2017mod/SS-EN ISO 11885:2009	a)
Krom Cr	42	mg/kg Ts	25%	SS 28311:2017mod/SS-EN ISO 11885:2009	a)

Förklaringar

Laboratoriet/laboratorierna är ackrediterade av respektive lands ackrediteringsorgan. Ej ackrediterade analyser är markerade med *

Mätosäkerheten, om inget annat anges, redovisas som utvidgad mätosäkerhet med täckningsfaktor 2. Undantag relaterat till analyser utförda utanför Sverige kan förekomma. Ytterligare upplysningar samt mätosäkerhet och detektionsnivåer för mikrobiologiska analyser lämnas på begäran.

Denna rapport får endast återges i sin helhet, om inte utförande laboratorium i förväg skriftligen godkänt annat. Resultaten relaterar endast till det insända provet.

AR-003v58

Kvicksilver Hg	0.023	mg/kg Ts	20%	SS 28311:2017mod/SS-EN ISO 17852:2008mod	a)
Nickel Ni	35	mg/kg Ts	25%	SS 28311:2017mod/SS-EN ISO 11885:2009	a)
Vanadin V	48	mg/kg Ts	25%	SS 28311:2017mod/SS-EN ISO 11885:2009	a)
Zink Zn	110	mg/kg Ts	25%	SS 28311:2017mod/SS-EN ISO 11885:2009	a)

Utförande laboratorium/underleverantör:

a) Eurofins Environment Testing Sweden AB, SWEDEN, ISO/IEC 17025:2017 SWEDAC 1125

Paola Nilson, Rapportansvarig

Denna rapport är elektroniskt validerad och signerad.

Förklaringar

Laboratoriet/laboratorierna är ackrediterade av respektive lands ackrediteringsorgan. Ej ackrediterade analyser är markerade med *
Mätosäkerheten, om inget annat anges, redovisas som utvidgad mätosäkerhet med täckningsfaktor 2. Undantag relaterat till analyser utförda utanför Sverige kan förekomma. Ytterligare upplysningar samt mätosäkerhet och detektionsnivåer för mikrobiologiska analyser lämnas på begäran.

Denna rapport får endast återges i sin helhet, om inte utförande laboratorium i förväg skriftligen godkänt annat. Resultaten relaterar endast till det insända provet.

WSP Env. F.O. Exploatering - Stockholm
Globen [3656]
Sanna Uimonen
Arenavägen 7
121 88 STOCKHOLM-GLOBEN

AR-21-SL-048590-01

EUSELI2-00861733

Kundnummer: SL8403011

Uppdragsmärkn.
1031604/Sanna Uimonen Fader Bergström

Analysrapport

Provnummer:	177-2021-03181235	Djup (m)	1,8-2,1		
Provbeskrivning:		Provtagningsdatum	2021-03-15		
Matris:	Jord				
Provet ankom:	2021-03-18				
Utskriftsdatum:	2021-03-22				
Analyserna påbörjades:	2021-03-18				
Provmärkning:	21W21.5 177-2021-03160258				
Provtagningsplats:	Fader Bergström				
Analys	Resultat	Enhet	Mäto.	Metod/ref	
Torrsubstans	84.3	%	5%	SS-EN 12880:2000	a)
Bensen	< 0.0035	mg/kg Ts	30%	EPA 5021, Intern metod	a)
Toluen	< 0.10	mg/kg Ts	30%	EPA 5021, Intern metod	a)
Etylbensen	< 0.10	mg/kg Ts	30%	EPA 5021, Intern metod	a)
m/p/o-Xylen	< 0.10	mg/kg Ts	30%	EPA 5021, Intern metod	a)
Summa TEX	< 0.20	mg/kg Ts	30%	Beräknad från analyserad halt	a)
Alifater >C5-C8	< 5.0	mg/kg Ts	35%	SPI 2011	a)
Alifater >C8-C10	< 3.0	mg/kg Ts	35%	SPI 2011	a)
Alifater >C10-C12	< 5.0	mg/kg Ts	30%	SPI 2011	a)
Alifater >C12-C16	< 5.0	mg/kg Ts	30%	SPI 2011	a)
Summa Alifater >C5-C16	< 9.0	mg/kg Ts		Beräknad från analyserad halt	a)
Alifater >C16-C35	13	mg/kg Ts	30%	SPI 2011	a)
Aromater >C8-C10	< 4.0	mg/kg Ts	30%	SPI 2011	a)
Aromater >C10-C16	< 0.90	mg/kg Ts	20%	SPI 2011	a)
Metylkrysener/Metylbens(a)antracener	< 0.50	mg/kg Ts	25%	SIS: TK 535 N 012	a)
Metylpyrener/Metylfluorantener	< 0.50	mg/kg Ts	25%	SIS: TK 535 N 012	a)
Summa Aromater >C16-C35	< 0.50	mg/kg Ts	25%	SIS: TK 535 N 012	a)
Oljetyp < C10	Utgår				a)*
Oljetyp > C10	ospec				a)*
Benso(a)antracen	< 0.030	mg/kg Ts	25%	SS-ISO 18287:2008, mod	a)
Krysen	< 0.030	mg/kg Ts	25%	SS-ISO 18287:2008, mod	a)
Benso(b,k)fluoranten	< 0.030	mg/kg Ts	25%	SS-ISO 18287:2008, mod	a)
Benso(a)pyren	< 0.030	mg/kg Ts	25%	SS-ISO 18287:2008, mod	a)
Indeno(1,2,3-cd)pyren	< 0.030	mg/kg Ts	25%	SS-ISO 18287:2008, mod	a)
Dibenso(a,h)antracen	< 0.030	mg/kg Ts	30%	SS-ISO 18287:2008, mod	a)

Förklaringar

Laboratoriet/laboratorierna är ackrediterade av respektive lands ackrediteringsorgan. Ej ackrediterade analyser är markerade med *

Mätosäkerheten, om inget annat anges, redovisas som utvidgad mätosäkerhet med täckningsfaktor 2. Undantag relaterat till analyser utförda utanför Sverige kan förekomma. Ytterligare upplysningar samt mätosäkerhet och detektionsnivåer för mikrobiologiska analyser lämnas på begäran.

Denna rapport får endast återges i sin helhet, om inte utförande laboratorium i förväg skriftligen godkänt annat. Resultaten relaterar endast till det insända provet.

AR-003v58

Naftalen	< 0.030	mg/kg Ts	25%	SS-ISO 18287:2008, mod	a)
Acenafitylen	< 0.030	mg/kg Ts	40%	SS-ISO 18287:2008, mod	a)
Acenaften	< 0.030	mg/kg Ts	25%	SS-ISO 18287:2008, mod	a)
Fluoren	< 0.030	mg/kg Ts	30%	SS-ISO 18287:2008, mod	a)
Fenantren	0.031	mg/kg Ts	25%	SS-ISO 18287:2008, mod	a)
Antracen	< 0.030	mg/kg Ts	25%	SS-ISO 18287:2008, mod	a)
Fluoranten	0.049	mg/kg Ts	25%	SS-ISO 18287:2008, mod	a)
Pyren	0.033	mg/kg Ts	25%	SS-ISO 18287:2008, mod	a)
Benso(g,h,i)perylene	< 0.030	mg/kg Ts	25%	SS-ISO 18287:2008, mod	a)
Summa PAH med låg molekylvikt	< 0.045	mg/kg Ts		Beräknad från analyserad halt	a)
Summa PAH med medelhög molekylvikt	0.14	mg/kg Ts		Beräknad från analyserad halt	a)
Summa PAH med hög molekylvikt	< 0.11	mg/kg Ts		Beräknad från analyserad halt	a)
Summa cancerogena PAH	< 0.090	mg/kg Ts		Beräknad från analyserad halt	a)
Summa övriga PAH	0.20	mg/kg Ts		Beräknad från analyserad halt	a)
Summa totala PAH16	0.29	mg/kg Ts		Beräknad från analyserad halt	a)
Arsenik As	< 2.2	mg/kg Ts	25%	SS 28311:2017mod/SS-EN ISO 17294-2:2016	a)
Barium Ba	37	mg/kg Ts	25%	SS 28311:2017mod/SS-EN ISO 11885:2009	a)
Bly Pb	8.6	mg/kg Ts	25%	SS 28311:2017mod/SS-EN ISO 11885:2009	a)
Kadmium Cd	< 0.20	mg/kg Ts	25%	SS 28311:2017mod/SS-EN ISO 11885:2009	a)
Kobolt Co	7.3	mg/kg Ts	25%	SS 28311:2017mod/SS-EN ISO 11885:2009	a)
Koppar Cu	16	mg/kg Ts	25%	SS 28311:2017mod/SS-EN ISO 11885:2009	a)
Krom Cr	34	mg/kg Ts	25%	SS 28311:2017mod/SS-EN ISO 11885:2009	a)
Kvicksilver Hg	< 0.011	mg/kg Ts	20%	SS 28311:2017mod/SS-EN ISO 17852:2008mod	a)
Nickel Ni	13	mg/kg Ts	25%	SS 28311:2017mod/SS-EN ISO 11885:2009	a)
Vanadin V	25	mg/kg Ts	25%	SS 28311:2017mod/SS-EN ISO 11885:2009	a)
Zink Zn	42	mg/kg Ts	25%	SS 28311:2017mod/SS-EN ISO 11885:2009	a)

Utförande laboratorium/underleverantör:

a) Eurofins Environment Testing Sweden AB, SWEDEN, ISO/IEC 17025:2017 SWEDAC 1125

Förklaringar

Laboratoriet/laboratorierna är ackrediterade av respektive lands ackrediteringsorgan. Ej ackrediterade analyser är markerade med *

Mätosäkerheten, om inget annat anges, redovisas som utvidgad mätosäkerhet med täckningsfaktor 2. Undantag relaterat till analyser utförda utanför Sverige kan förekomma. Ytterligare upplysningar samt mätosäkerhet och detektionsnivåer för mikrobiologiska analyser lämnas på begäran.

Denna rapport får endast återges i sin helhet, om inte utförande laboratorium i förväg skriftligen godkänt annat. Resultaten relaterar endast till det insända provet.

AR-003v58

Paola Nilson, Rapportansvarig

Denna rapport är elektroniskt validerad och signerad.

Förklaringar

Laboratoriet/laboratorierna är ackrediterade av respektive lands ackrediteringsorgan. Ej ackrediterade analyser är markerade med *

Mätosäkerheten, om inget annat anges, redovisas som utvidgad mätosäkerhet med täckningsfaktor 2. Undantag relaterat till analyser utförda utanför Sverige kan förekomma. Ytterligare upplysningar samt mätosäkerhet och detektionsnivåer för mikrobiologiska analyser lämnas på begäran.

Denna rapport får endast återges i sin helhet, om inte utförande laboratorium i förväg skriftligen godkänt annat. Resultaten relaterar endast till det insända provet.

WSP Env. F.O. Exploatering - Stockholm
 Globen [3656]
 Sanna Uimonen
 Arenavägen 7
 121 88 STOCKHOLM-GLOBEN

AR-21-SL-049043-01
EUSELI2-00862197

Kundnummer: SL8403011

 Uppdragsmärkn.
 10316404/Sanna Uimonen/10316404
 Fader Bergström

Analysrapport

Provnummer:	177-2021-03191088	Djup (m)	0-0,5		
Provbeskrivning:		Provtagningsdatum	2021-03-16		
Matris:	Jord				
Provet ankom:	2021-03-18				
Utskriftsdatum:	2021-03-22				
Analyserna påbörjades:	2021-03-18				
Provmärkning:	21W07.1 177-2021-03170698				
Provtagningsplats:	Fader Bergström				
Analys	Resultat	Enhet	Mäto.	Metod/ref	
Torrsubstans	86.0	%	10%	SS-EN 12880:2000	a)
Glödförlust	2.7	% Ts	10%	SS-EN 12879:2000	a)
TOC beräknat	1.5	% Ts		Beräknad från analyserad halt	a)
Bensen	< 0.0035	mg/kg Ts	30%	EPA 5021, Intern metod	a)
Toluen	< 0.10	mg/kg Ts	30%	EPA 5021, Intern metod	a)
Etylbensen	< 0.10	mg/kg Ts	30%	EPA 5021, Intern metod	a)
m/p/o-Xylen	< 0.10	mg/kg Ts	30%	EPA 5021, Intern metod	a)
Summa TEX	< 0.20	mg/kg Ts	30%	Beräknad från analyserad halt	a)
Alifater >C5-C8	< 5.0	mg/kg Ts	35%	SPI 2011	a)
Alifater >C8-C10	< 3.0	mg/kg Ts	35%	SPI 2011	a)
Alifater >C10-C12	< 5.0	mg/kg Ts	30%	SPI 2011	a)
Alifater >C12-C16	< 5.0	mg/kg Ts	30%	SPI 2011	a)
Summa Alifater >C5-C16	< 9.0	mg/kg Ts		Beräknad från analyserad halt	a)
Alifater >C16-C35	< 10	mg/kg Ts	30%	SPI 2011	a)
Aromater >C8-C10	< 4.0	mg/kg Ts	30%	SPI 2011	a)
Aromater >C10-C16	12	mg/kg Ts	20%	SPI 2011	a)
Metylkrysener/Metylbenso(a)antracener	4.2	mg/kg Ts	25%	SIS: TK 535 N 012	a)
Metylpyrener/Metylfluorantener	11	mg/kg Ts	25%	SIS: TK 535 N 012	a)
Summa Aromater >C16-C35	15	mg/kg Ts	25%	SIS: TK 535 N 012	a)
Oljetyp < C10	Utgår				a)*
Oljetyp > C10	Utgår				a)*
Benso(a)antracen	5.7	mg/kg Ts	25%	SS-ISO 18287:2008, mod	a)
Krysen	4.6	mg/kg Ts	25%	SS-ISO 18287:2008, mod	a)
Benso(b,k)fluoranten	8.1	mg/kg Ts	25%	SS-ISO 18287:2008, mod	a)

Förklaringar

Laboratoriet/laboratorierna är ackrediterade av respektive lands ackrediteringsorgan. Ej ackrediterade analyser är markerade med *

Mätosäkerheten, om inget annat anges, redovisas som utvidgad mätosäkerhet med täckningsfaktor 2. Undantag relaterat till analyser utförda utanför Sverige kan förekomma. Ytterligare upplysningar samt mätosäkerhet och detektionsnivåer för mikrobiologiska analyser lämnas på begäran.

Denna rapport får endast återges i sin helhet, om inte utförande laboratorium i förväg skriftligen godkänt annat. Resultaten relaterar endast till det insända provet.

AR-003v58

Benso(a)pyren	3.8	mg/kg Ts	25%	SS-ISO 18287:2008, mod	a)
Indeno(1,2,3-cd)pyren	2.2	mg/kg Ts	25%	SS-ISO 18287:2008, mod	a)
Dibenso(a,h)antracen	0.90	mg/kg Ts	30%	SS-ISO 18287:2008, mod	a)
Naftalen	0.24	mg/kg Ts	25%	SS-ISO 18287:2008, mod	a)
Acenaftylen	1.1	mg/kg Ts	40%	SS-ISO 18287:2008, mod	a)
Acenaften	1.0	mg/kg Ts	25%	SS-ISO 18287:2008, mod	a)
Fluoren	3.4	mg/kg Ts	30%	SS-ISO 18287:2008, mod	a)
Fenantren	13	mg/kg Ts	25%	SS-ISO 18287:2008, mod	a)
Antracen	5.1	mg/kg Ts	25%	SS-ISO 18287:2008, mod	a)
Fluoranten	13	mg/kg Ts	25%	SS-ISO 18287:2008, mod	a)
Pyren	8.2	mg/kg Ts	25%	SS-ISO 18287:2008, mod	a)
Benso(g,h,i)perylen	2.5	mg/kg Ts	25%	SS-ISO 18287:2008, mod	a)
Summa PAH med låg molekylvikt	2.3	mg/kg Ts		Beräknad från analyserad halt	a)
Summa PAH med medelhög molekylvikt	43	mg/kg Ts		Beräknad från analyserad halt	a)
Summa PAH med hög molekylvikt	28	mg/kg Ts		Beräknad från analyserad halt	a)
Summa cancerogena PAH	25	mg/kg Ts		Beräknad från analyserad halt	a)
Summa övriga PAH	48	mg/kg Ts		Beräknad från analyserad halt	a)
Summa totala PAH16	73	mg/kg Ts		Beräknad från analyserad halt	a)
PCB 28	< 0.0020	mg/kg Ts	30%	SS-EN 16167:2018+AC:2019	a)
PCB 52	< 0.0020	mg/kg Ts	25%	SS-EN 16167:2018+AC:2019	a)
PCB 101	< 0.0020	mg/kg Ts	25%	SS-EN 16167:2018+AC:2019	a)
PCB 118	< 0.0020	mg/kg Ts	25%	SS-EN 16167:2018+AC:2019	a)
PCB 153	< 0.0020	mg/kg Ts	25%	SS-EN 16167:2018+AC:2019	a)
PCB 138	< 0.0020	mg/kg Ts	25%	SS-EN 16167:2018+AC:2019	a)
PCB 180	< 0.0020	mg/kg Ts	25%	SS-EN 16167:2018+AC:2019	a)
Summa PCB7	< 0.0070	mg/kg Ts		SS-EN 16167:2018+AC:2019	a)
Arsenik As	< 2.1	mg/kg Ts	25%	SS 28311:2017mod/SS-EN ISO 17294-2:2016	a)
Barium Ba	58	mg/kg Ts	25%	SS 28311:2017mod/SS-EN ISO 11885:2009	a)
Bly Pb	16	mg/kg Ts	25%	SS 28311:2017mod/SS-EN ISO 11885:2009	a)
Kadmium Cd	< 0.20	mg/kg Ts	25%	SS 28311:2017mod/SS-EN ISO 11885:2009	a)
Kobolt Co	10	mg/kg Ts	25%	SS 28311:2017mod/SS-EN ISO 11885:2009	a)

Förklaringar

Laboratoriet/laboratorierna är ackrediterade av respektive lands ackrediteringsorgan. Ej ackrediterade analyser är markerade med *

AR-003v58

Mätosäkerheten, om inget annat anges, redovisas som utvidgad mätosäkerhet med täckningsfaktor 2. Undantag relaterat till analyser utförda utanför Sverige kan förekomma. Ytterligare upplysningar samt mätosäkerhet och detektionsnivåer för mikrobiologiska analyser lämnas på begäran.

Denna rapport får endast återges i sin helhet, om inte utförande laboratorium i förväg skriftligen godkänt annat. Resultaten relaterar endast till det insända provet.

Koppar Cu	21	mg/kg Ts	25%	SS 28311:2017mod/SS-EN ISO 11885:2009	a)
Krom Cr	30	mg/kg Ts	25%	SS 28311:2017mod/SS-EN ISO 11885:2009	a)
Kvikksilver Hg	0.015	mg/kg Ts	20%	SS 28311:2017mod/SS-EN ISO 17852:2008mod	a)
Nickel Ni	18	mg/kg Ts	25%	SS 28311:2017mod/SS-EN ISO 11885:2009	a)
Vanadin V	36	mg/kg Ts	25%	SS 28311:2017mod/SS-EN ISO 11885:2009	a)
Zink Zn	62	mg/kg Ts	25%	SS 28311:2017mod/SS-EN ISO 11885:2009	a)

Utförande laboratorium/underleverantör:

a) Eurofins Environment Testing Sweden AB, SWEDEN, ISO/IEC 17025:2017 SWEDAC 1125

Paola Nilson, Rapportansvarig

Denna rapport är elektroniskt signerad.

Förklaringar

Laboratoriet/laboratorierna är ackrediterade av respektive lands ackrediteringsorgan. Ej ackrediterade analyser är markerade med *
Mätosäkerheten, om inget annat anges, redovisas som utvidgad mätosäkerhet med täckningsfaktor 2. Undantag relaterat till analyser utförda utanför Sverige kan förekomma. Ytterligare upplysningar samt mätosäkerhet och detektionsnivåer för mikrobiologiska analyser lämnas på begäran.

Denna rapport får endast återges i sin helhet, om inte utförande laboratorium i förväg skriftligen godkänt annat. Resultaten relaterar endast till det insända provet.

WSP Env. F.O. Exploatering - Stockholm
 Globen [3656]
 Sanna Uimonen
 Arenavägen 7
 121 88 STOCKHOLM-GLOBEN

AR-21-SL-049044-01
EUSELI2-00862197

Kundnummer: SL8403011

 Uppdragsmärkn.
 10316404/Sanna Uimonen/10316404
 Fader Bergström

Analysrapport

Provnummer:	177-2021-03191089	Djup (m)	0,5-0,9		
Provbeskrivning:		Provtagningsdatum	2021-03-16		
Matris:	Jord				
Provet ankom:	2021-03-18				
Utskriftsdatum:	2021-03-22				
Analyserna påbörjades:	2021-03-18				
Provmärkning:	21W07.2 177-2021-03170699				
Provtagningsplats:	Fader Bergström				
Analys	Resultat	Enhet	Mäto.	Metod/ref	
Torrsubstans	88.0	%	5%	SS-EN 12880:2000	a)
Bensen	< 0.0035	mg/kg Ts	30%	EPA 5021, Intern metod	a)
Toluen	< 0.10	mg/kg Ts	30%	EPA 5021, Intern metod	a)
Etylbensen	< 0.10	mg/kg Ts	30%	EPA 5021, Intern metod	a)
m/p/o-Xylen	< 0.10	mg/kg Ts	30%	EPA 5021, Intern metod	a)
Summa TEX	< 0.20	mg/kg Ts	30%	Beräknad från analyserad halt	a)
Alifater >C5-C8	< 5.0	mg/kg Ts	35%	SPI 2011	a)
Alifater >C8-C10	< 3.0	mg/kg Ts	35%	SPI 2011	a)
Alifater >C10-C12	< 5.0	mg/kg Ts	30%	SPI 2011	a)
Alifater >C12-C16	< 5.0	mg/kg Ts	30%	SPI 2011	a)
Summa Alifater >C5-C16	< 9.0	mg/kg Ts		Beräknad från analyserad halt	a)
Alifater >C16-C35	< 10	mg/kg Ts	30%	SPI 2011	a)
Aromater >C8-C10	< 4.0	mg/kg Ts	30%	SPI 2011	a)
Aromater >C10-C16	< 0.90	mg/kg Ts	20%	SPI 2011	a)
Metylkrysener/Metylbens(a)antracener	0.96	mg/kg Ts	25%	SIS: TK 535 N 012	a)
Metylpyrener/Metylfluorantener	1.8	mg/kg Ts	25%	SIS: TK 535 N 012	a)
Summa Aromater >C16-C35	2.8	mg/kg Ts	25%	SIS: TK 535 N 012	a)
Oljetyp < C10	Utgår				a)*
Oljetyp > C10	Utgår				a)*
Benso(a)antracen	0.95	mg/kg Ts	25%	SS-ISO 18287:2008, mod	a)
Krysen	0.81	mg/kg Ts	25%	SS-ISO 18287:2008, mod	a)
Benso(b,k)fluoranten	1.7	mg/kg Ts	25%	SS-ISO 18287:2008, mod	a)
Benso(a)pyren	0.89	mg/kg Ts	25%	SS-ISO 18287:2008, mod	a)
Indeno(1,2,3-cd)pyren	0.64	mg/kg Ts	25%	SS-ISO 18287:2008, mod	a)
Dibenso(a,h)antracen	0.18	mg/kg Ts	30%	SS-ISO 18287:2008, mod	a)

Förklaringar

Laboratoriet/laboratorierna är ackrediterade av respektive lands ackrediteringsorgan. Ej ackrediterade analyser är markerade med *

Mätosäkerheten, om inget annat anges, redovisas som utvidgad mätosäkerhet med täckningsfaktor 2. Undantag relaterat till analyser utförda utanför Sverige kan förekomma. Ytterligare upplysningar samt mätosäkerhet och detektionsnivåer för mikrobiologiska analyser lämnas på begäran.

Denna rapport får endast återges i sin helhet, om inte utförande laboratorium i förväg skriftligen godkänt annat. Resultaten relaterar endast till det insända provet.

AR-003v58

Naftalen	< 0.030	mg/kg Ts	25%	SS-ISO 18287:2008, mod	a)
Acenaftylen	0.10	mg/kg Ts	40%	SS-ISO 18287:2008, mod	a)
Acenaften	0.030	mg/kg Ts	25%	SS-ISO 18287:2008, mod	a)
Fluoren	0.063	mg/kg Ts	30%	SS-ISO 18287:2008, mod	a)
Fenantren	0.54	mg/kg Ts	25%	SS-ISO 18287:2008, mod	a)
Antracen	0.20	mg/kg Ts	25%	SS-ISO 18287:2008, mod	a)
Fluoranten	1.5	mg/kg Ts	25%	SS-ISO 18287:2008, mod	a)
Pyren	1.2	mg/kg Ts	25%	SS-ISO 18287:2008, mod	a)
Benso(g,h,i)perylen	0.60	mg/kg Ts	25%	SS-ISO 18287:2008, mod	a)
Summa PAH med låg molekyylvikt	0.15	mg/kg Ts		Beräknad från analyserad halt	a)
Summa PAH med medelhög molekylvikt	3.5	mg/kg Ts		Beräknad från analyserad halt	a)
Summa PAH med hög molekylvikt	5.8	mg/kg Ts		Beräknad från analyserad halt	a)
Summa cancerogena PAH	5.2	mg/kg Ts		Beräknad från analyserad halt	a)
Summa övriga PAH	4.2	mg/kg Ts		Beräknad från analyserad halt	a)
Summa totala PAH16	9.4	mg/kg Ts		Beräknad från analyserad halt	a)
Arsenik As	17	mg/kg Ts	25%	SS 28311:2017mod/SS-EN ISO 17294-2:2016	a)
Barium Ba	42	mg/kg Ts	25%	SS 28311:2017mod/SS-EN ISO 11885:2009	a)
Bly Pb	24	mg/kg Ts	25%	SS 28311:2017mod/SS-EN ISO 11885:2009	a)
Kadmium Cd	< 0.20	mg/kg Ts	25%	SS 28311:2017mod/SS-EN ISO 11885:2009	a)
Kobolt Co	6.9	mg/kg Ts	25%	SS 28311:2017mod/SS-EN ISO 11885:2009	a)
Koppar Cu	20	mg/kg Ts	25%	SS 28311:2017mod/SS-EN ISO 11885:2009	a)
Krom Cr	35	mg/kg Ts	25%	SS 28311:2017mod/SS-EN ISO 11885:2009	a)
Kvicksilver Hg	< 0.011	mg/kg Ts	20%	SS 28311:2017mod/SS-EN ISO 17852:2008mod	a)
Nickel Ni	14	mg/kg Ts	25%	SS 28311:2017mod/SS-EN ISO 11885:2009	a)
Vanadin V	28	mg/kg Ts	25%	SS 28311:2017mod/SS-EN ISO 11885:2009	a)
Zink Zn	67	mg/kg Ts	25%	SS 28311:2017mod/SS-EN ISO 11885:2009	a)

Utförande laboratorium/underleverantör:

a) Eurofins Environment Testing Sweden AB, SWEDEN, ISO/IEC 17025:2017 SWEDAC 1125

Förklaringar

Laboratoriet/laboratorierna är ackrediterade av respektive lands ackrediteringsorgan. Ej ackrediterade analyser är markerade med *

Mätosäkerheten, om inget annat anges, redovisas som utvidgad mätosäkerhet med täckningsfaktor 2. Undantag relaterat till analyser utförda utanför Sverige kan förekomma. Ytterligare upplysningar samt mätosäkerhet och detektionsnivåer för mikrobiologiska analyser lämnas på begäran.

Denna rapport får endast återges i sin helhet, om inte utförande laboratorium i förväg skriftligen godkänt annat. Resultaten relaterar endast till det insända provet.

AR-003v58

Paola Nilson, Rapportansvarig

Denna rapport är elektroniskt signerad.

Förklaringar

Laboratoriet/laboratorierna är ackrediterade av respektive lands ackrediteringsorgan. Ej ackrediterade analyser är markerade med *

Mätosäkerheten, om inget annat anges, redovisas som utvidgad mätosäkerhet med täckningsfaktor 2. Undantag relaterat till analyser utförda utanför Sverige kan förekomma. Ytterligare upplysningar samt mätosäkerhet och detektionsnivåer för mikrobiologiska analyser lämnas på begäran.

Denna rapport får endast återges i sin helhet, om inte utförande laboratorium i förväg skriftligen godkänt annat. Resultaten relaterar endast till det insända provet.

WSP Env. F.O. Exploatering - Stockholm
 Globen [3656]
 Sanna Uimonen
 Arenavägen 7
 121 88 STOCKHOLM-GLOBEN

AR-21-SL-049045-01
EUSELI2-00862197

Kundnummer: SL8403011

 Uppdragsmärkn.
 10316404/Sanna Uimonen/10316404
 Fader Bergström

Analysrapport

Provnummer:	177-2021-03191090	Djup (m)	0,9-1,3		
Provbeskrivning:		Provtagningsdatum	2021-03-16		
Matris:	Jord				
Provet ankom:	2021-03-18				
Utskriftsdatum:	2021-03-22				
Analyserna påbörjades:	2021-03-18				
Provmärkning:	21W07.4 177-2021-03170701				
Provtagningsplats:	Fader Bergström				
Analys	Resultat	Enhet	Mäto.	Metod/ref	
Torrsubstans	82.6	%	5%	SS-EN 12880:2000	a)
Bensen	< 0.0035	mg/kg Ts	30%	EPA 5021, Intern metod	a)
Toluen	< 0.10	mg/kg Ts	30%	EPA 5021, Intern metod	a)
Etylbensen	< 0.10	mg/kg Ts	30%	EPA 5021, Intern metod	a)
m/p/o-Xylen	< 0.10	mg/kg Ts	30%	EPA 5021, Intern metod	a)
Summa TEX	< 0.20	mg/kg Ts	30%	Beräknad från analyserad halt	a)
Alifater >C5-C8	< 5.0	mg/kg Ts	35%	SPI 2011	a)
Alifater >C8-C10	< 3.0	mg/kg Ts	35%	SPI 2011	a)
Alifater >C10-C12	< 5.0	mg/kg Ts	30%	SPI 2011	a)
Alifater >C12-C16	< 5.0	mg/kg Ts	30%	SPI 2011	a)
Summa Alifater >C5-C16	< 9.0	mg/kg Ts		Beräknad från analyserad halt	a)
Alifater >C16-C35	< 10	mg/kg Ts	30%	SPI 2011	a)
Aromater >C8-C10	< 4.0	mg/kg Ts	30%	SPI 2011	a)
Aromater >C10-C16	< 0.90	mg/kg Ts	20%	SPI 2011	a)
Metylkrysener/Metylbens(a)antracener	< 0.50	mg/kg Ts	25%	SIS: TK 535 N 012	a)
Metylpyrener/Metylfluorantener	< 0.50	mg/kg Ts	25%	SIS: TK 535 N 012	a)
Summa Aromater >C16-C35	< 0.50	mg/kg Ts	25%	SIS: TK 535 N 012	a)
Oljetyp < C10	Utgår				a)*
Oljetyp > C10	Utgår				a)*
Benso(a)antracen	< 0.030	mg/kg Ts	25%	SS-ISO 18287:2008, mod	a)
Krysen	0.031	mg/kg Ts	25%	SS-ISO 18287:2008, mod	a)
Benso(b,k)fluoranten	0.072	mg/kg Ts	25%	SS-ISO 18287:2008, mod	a)
Benso(a)pyren	0.033	mg/kg Ts	25%	SS-ISO 18287:2008, mod	a)
Indeno(1,2,3-cd)pyren	< 0.030	mg/kg Ts	25%	SS-ISO 18287:2008, mod	a)
Dibenso(a,h)antracen	< 0.030	mg/kg Ts	30%	SS-ISO 18287:2008, mod	a)

Förklaringar

Laboratoriet/laboratorierna är ackrediterade av respektive lands ackrediteringsorgan. Ej ackrediterade analyser är markerade med *

Mätosäkerheten, om inget annat anges, redovisas som utvidgad mätosäkerhet med täckningsfaktor 2. Undantag relaterat till analyser utförda utanför Sverige kan förekomma. Ytterligare upplysningar samt mätosäkerhet och detektionsnivåer för mikrobiologiska analyser lämnas på begäran.

Denna rapport får endast återges i sin helhet, om inte utförande laboratorium i förväg skriftligen godkänt annat. Resultaten relaterar endast till det insända provet.

AR-003v58

Naftalen	< 0.030	mg/kg Ts	25%	SS-ISO 18287:2008, mod	a)
Acenafitylen	< 0.030	mg/kg Ts	40%	SS-ISO 18287:2008, mod	a)
Acenaften	< 0.030	mg/kg Ts	25%	SS-ISO 18287:2008, mod	a)
Fluoren	< 0.030	mg/kg Ts	30%	SS-ISO 18287:2008, mod	a)
Fenantren	< 0.030	mg/kg Ts	25%	SS-ISO 18287:2008, mod	a)
Antracen	< 0.030	mg/kg Ts	25%	SS-ISO 18287:2008, mod	a)
Fluoranten	0.058	mg/kg Ts	25%	SS-ISO 18287:2008, mod	a)
Pyren	0.046	mg/kg Ts	25%	SS-ISO 18287:2008, mod	a)
Benso(g,h,i)perylene	< 0.030	mg/kg Ts	25%	SS-ISO 18287:2008, mod	a)
Summa PAH med låg molekylvikt	< 0.045	mg/kg Ts		Beräknad från analyserad halt	a)
Summa PAH med medelhög molekylvikt	0.15	mg/kg Ts		Beräknad från analyserad halt	a)
Summa PAH med hög molekylvikt	0.20	mg/kg Ts		Beräknad från analyserad halt	a)
Summa cancerogena PAH	0.18	mg/kg Ts		Beräknad från analyserad halt	a)
Summa övriga PAH	0.21	mg/kg Ts		Beräknad från analyserad halt	a)
Summa totala PAH16	0.39	mg/kg Ts		Beräknad från analyserad halt	a)
Arsenik As	3.2	mg/kg Ts	25%	SS 28311:2017mod/SS-EN ISO 17294-2:2016	a)
Barium Ba	70	mg/kg Ts	25%	SS 28311:2017mod/SS-EN ISO 11885:2009	a)
Bly Pb	17	mg/kg Ts	25%	SS 28311:2017mod/SS-EN ISO 11885:2009	a)
Kadmium Cd	< 0.20	mg/kg Ts	25%	SS 28311:2017mod/SS-EN ISO 11885:2009	a)
Kobolt Co	23	mg/kg Ts	25%	SS 28311:2017mod/SS-EN ISO 11885:2009	a)
Koppar Cu	12	mg/kg Ts	25%	SS 28311:2017mod/SS-EN ISO 11885:2009	a)
Krom Cr	33	mg/kg Ts	25%	SS 28311:2017mod/SS-EN ISO 11885:2009	a)
Kvicksilver Hg	0.014	mg/kg Ts	20%	SS 28311:2017mod/SS-EN ISO 17852:2008mod	a)
Nickel Ni	15	mg/kg Ts	25%	SS 28311:2017mod/SS-EN ISO 11885:2009	a)
Vanadin V	47	mg/kg Ts	25%	SS 28311:2017mod/SS-EN ISO 11885:2009	a)
Zink Zn	62	mg/kg Ts	25%	SS 28311:2017mod/SS-EN ISO 11885:2009	a)

Utförande laboratorium/underleverantör:

a) Eurofins Environment Testing Sweden AB, SWEDEN, ISO/IEC 17025:2017 SWEDAC 1125

Förklaringar

Laboratoriet/laboratorierna är ackrediterade av respektive lands ackrediteringsorgan. Ej ackrediterade analyser är markerade med *

AR-003v58

Mätosäkerheten, om inget annat anges, redovisas som utvidgad mätosäkerhet med täckningsfaktor 2. Undantag relaterat till analyser utförda utanför Sverige kan förekomma. Ytterligare upplysningar samt mätosäkerhet och detektionsnivåer för mikrobiologiska analyser lämnas på begäran.

Denna rapport får endast återges i sin helhet, om inte utförande laboratorium i förväg skriftligen godkänt annat. Resultaten relaterar endast till det insända provet.

Paola Nilson, Rapportansvarig

Denna rapport är elektroniskt signerad.

Förklaringar

Laboratoriet/laboratorierna är ackrediterade av respektive lands ackrediteringsorgan. Ej ackrediterade analyser är markerade med *

Mätosäkerheten, om inget annat anges, redovisas som utvidgad mätosäkerhet med täckningsfaktor 2. Undantag relaterat till analyser utförda utanför Sverige kan förekomma. Ytterligare upplysningar samt mätosäkerhet och detektionsnivåer för mikrobiologiska analyser lämnas på begäran.

Denna rapport får endast återges i sin helhet, om inte utförande laboratorium i förväg skriftligen godkänt annat. Resultaten relaterar endast till det insända provet.

WSP Env. F.O. Exploatering - Stockholm
 Globen [3656]
 Sanna Uimonen
 Arenavägen 7
 121 88 STOCKHOLM-GLOBEN

AR-21-SL-049046-01
EUSELI2-00862197

Kundnummer: SL8403011

 Uppdragsmärkn.
 10316404/Sanna Uimonen/10316404
 Fader Bergström

Analysrapport

Provnummer:	177-2021-03191091	Djup (m)	1,3-1,8		
Provbeskrivning:		Provtagningsdatum	2021-03-16		
Matris:	Jord				
Provet ankom:	2021-03-18				
Utskriftsdatum:	2021-03-22				
Analyserna påbörjades:	2021-03-18				
Provmärkning:	21W07.5 177-2021-03170706				
Provtagningsplats:	Fader Bergström				
Analys	Resultat	Enhet	Mäto.	Metod/ref	
Torrsubstans	74.7	%	5%	SS-EN 12880:2000	a)
Bensen	< 0.0035	mg/kg Ts	30%	EPA 5021, Intern metod	a)
Toluen	< 0.10	mg/kg Ts	30%	EPA 5021, Intern metod	a)
Etylbensen	< 0.10	mg/kg Ts	30%	EPA 5021, Intern metod	a)
m/p/o-Xylen	< 0.10	mg/kg Ts	30%	EPA 5021, Intern metod	a)
Summa TEX	< 0.20	mg/kg Ts	30%	Beräknad från analyserad halt	a)
Alifater >C5-C8	< 5.0	mg/kg Ts	35%	SPI 2011	a)
Alifater >C8-C10	< 3.0	mg/kg Ts	35%	SPI 2011	a)
Alifater >C10-C12	< 5.0	mg/kg Ts	30%	SPI 2011	a)
Alifater >C12-C16	< 5.0	mg/kg Ts	30%	SPI 2011	a)
Summa Alifater >C5-C16	< 9.0	mg/kg Ts		Beräknad från analyserad halt	a)
Alifater >C16-C35	< 10	mg/kg Ts	30%	SPI 2011	a)
Aromater >C8-C10	< 4.0	mg/kg Ts	30%	SPI 2011	a)
Aromater >C10-C16	< 0.90	mg/kg Ts	20%	SPI 2011	a)
Metylkrysener/Metylbens(a)antracener	< 0.50	mg/kg Ts	25%	SIS: TK 535 N 012	a)
Metylpyrener/Metylfluorantener	< 0.50	mg/kg Ts	25%	SIS: TK 535 N 012	a)
Summa Aromater >C16-C35	< 0.50	mg/kg Ts	25%	SIS: TK 535 N 012	a)
Oljetyp < C10	Utgår				a)*
Oljetyp > C10	Utgår				a)*
Benso(a)antracen	< 0.030	mg/kg Ts	25%	SS-ISO 18287:2008, mod	a)
Krysen	< 0.030	mg/kg Ts	25%	SS-ISO 18287:2008, mod	a)
Benso(b,k)fluoranten	< 0.030	mg/kg Ts	25%	SS-ISO 18287:2008, mod	a)
Benso(a)pyren	< 0.030	mg/kg Ts	25%	SS-ISO 18287:2008, mod	a)
Indeno(1,2,3-cd)pyren	< 0.030	mg/kg Ts	25%	SS-ISO 18287:2008, mod	a)
Dibenso(a,h)antracen	< 0.030	mg/kg Ts	30%	SS-ISO 18287:2008, mod	a)

Förklaringar

Laboratoriet/laboratorierna är ackrediterade av respektive lands ackrediteringsorgan. Ej ackrediterade analyser är markerade med *

Mätosäkerheten, om inget annat anges, redovisas som utvidgad mätosäkerhet med täckningsfaktor 2. Undantag relaterat till analyser utförda utanför Sverige kan förekomma. Ytterligare upplysningar samt mätosäkerhet och detektionsnivåer för mikrobiologiska analyser lämnas på begäran.

Denna rapport får endast återges i sin helhet, om inte utförande laboratorium i förväg skriftligen godkänt annat. Resultaten relaterar endast till det insända provet.

AR-003v58

Naftalen	< 0.030	mg/kg Ts	25%	SS-ISO 18287:2008, mod	a)
Acenafitylen	< 0.030	mg/kg Ts	40%	SS-ISO 18287:2008, mod	a)
Acenaften	< 0.030	mg/kg Ts	25%	SS-ISO 18287:2008, mod	a)
Fluoren	< 0.030	mg/kg Ts	30%	SS-ISO 18287:2008, mod	a)
Fenantren	< 0.030	mg/kg Ts	25%	SS-ISO 18287:2008, mod	a)
Antracen	< 0.030	mg/kg Ts	25%	SS-ISO 18287:2008, mod	a)
Fluoranten	< 0.030	mg/kg Ts	25%	SS-ISO 18287:2008, mod	a)
Pyren	< 0.030	mg/kg Ts	25%	SS-ISO 18287:2008, mod	a)
Benso(g,h,i)perylene	< 0.030	mg/kg Ts	25%	SS-ISO 18287:2008, mod	a)
Summa PAH med låg molekylvikt	< 0.045	mg/kg Ts		Beräknad från analyserad halt	a)
Summa PAH med medelhög molekylvikt	< 0.075	mg/kg Ts		Beräknad från analyserad halt	a)
Summa PAH med hög molekylvikt	< 0.11	mg/kg Ts		Beräknad från analyserad halt	a)
Summa cancerogena PAH	< 0.090	mg/kg Ts		Beräknad från analyserad halt	a)
Summa övriga PAH	< 0.14	mg/kg Ts		Beräknad från analyserad halt	a)
Summa totala PAH16	< 0.23	mg/kg Ts		Beräknad från analyserad halt	a)
Arsenik As	< 2.5	mg/kg Ts	25%	SS 28311:2017mod/SS-EN ISO 17294-2:2016	a)
Barium Ba	84	mg/kg Ts	25%	SS 28311:2017mod/SS-EN ISO 11885:2009	a)
Bly Pb	19	mg/kg Ts	25%	SS 28311:2017mod/SS-EN ISO 11885:2009	a)
Kadmium Cd	< 0.20	mg/kg Ts	25%	SS 28311:2017mod/SS-EN ISO 11885:2009	a)
Kobolt Co	21	mg/kg Ts	25%	SS 28311:2017mod/SS-EN ISO 11885:2009	a)
Koppar Cu	32	mg/kg Ts	25%	SS 28311:2017mod/SS-EN ISO 11885:2009	a)
Krom Cr	45	mg/kg Ts	25%	SS 28311:2017mod/SS-EN ISO 11885:2009	a)
Kvicksilver Hg	0.012	mg/kg Ts	20%	SS 28311:2017mod/SS-EN ISO 17852:2008mod	a)
Nickel Ni	34	mg/kg Ts	25%	SS 28311:2017mod/SS-EN ISO 11885:2009	a)
Vanadin V	40	mg/kg Ts	25%	SS 28311:2017mod/SS-EN ISO 11885:2009	a)
Zink Zn	86	mg/kg Ts	25%	SS 28311:2017mod/SS-EN ISO 11885:2009	a)

Utförande laboratorium/underleverantör:

a) Eurofins Environment Testing Sweden AB, SWEDEN, ISO/IEC 17025:2017 SWEDAC 1125

Förklaringar

Laboratoriet/laboratorierna är ackrediterade av respektive lands ackrediteringsorgan. Ej ackrediterade analyser är markerade med *

AR-003v58

Mätosäkerheten, om inget annat anges, redovisas som utvidgad mätosäkerhet med täckningsfaktor 2. Undantag relaterat till analyser utförda utanför Sverige kan förekomma. Ytterligare upplysningar samt mätosäkerhet och detektionsnivåer för mikrobiologiska analyser lämnas på begäran.

Denna rapport får endast återges i sin helhet, om inte utförande laboratorium i förväg skriftligen godkänt annat. Resultaten relaterar endast till det insända provet.

Paola Nilson, Rapportansvarig

Denna rapport är elektroniskt signerad.

Förklaringar

Laboratoriet/laboratorierna är ackrediterade av respektive lands ackrediteringsorgan. Ej ackrediterade analyser är markerade med *

Mätosäkerheten, om inget annat anges, redovisas som utvidgad mätosäkerhet med täckningsfaktor 2. Undantag relaterat till analyser utförda utanför Sverige kan förekomma. Ytterligare upplysningar samt mätosäkerhet och detektionsnivåer för mikrobiologiska analyser lämnas på begäran.

Denna rapport får endast återges i sin helhet, om inte utförande laboratorium i förväg skriftligen godkänt annat. Resultaten relaterar endast till det insända provet.

WSP Env. F.O. Exploatering - Stockholm
Globen [3656]
Sanna Uimonen
Arenavägen 7
121 88 STOCKHOLM-GLOBEN

AR-21-SL-049047-01

EUSELI2-00862197

Kundnummer: SL8403011

Uppdragsmärkn.
10316404/Sanna Uimonen/10316404
Fader Bergström

Analysrapport

Provnummer:	177-2021-03191092	Djup (m)	0-0,5		
Provbeskrivning:		Provtagningsdatum	2021-03-16		
Matris:	Jord				
Provet ankom:	2021-03-18				
Utskriftsdatum:	2021-03-22				
Analyserna påbörjades:	2021-03-18				
Provmärkning:	21W09.1 177-2021-03170707				
Provtagningsplats:	Fader Bergström				
Analys	Resultat	Enhet	Mäto.	Metod/ref	
Torrsubstans	91.1	%	5%	SS-EN 12880:2000	a)
Bensen	< 0.0035	mg/kg Ts	30%	EPA 5021, Intern metod	a)
Toluen	< 0.10	mg/kg Ts	30%	EPA 5021, Intern metod	a)
Etylbensen	< 0.10	mg/kg Ts	30%	EPA 5021, Intern metod	a)
m/p/o-Xylen	< 0.10	mg/kg Ts	30%	EPA 5021, Intern metod	a)
Summa TEX	< 0.20	mg/kg Ts	30%	Beräknad från analyserad halt	a)
Alifater >C5-C8	< 5.0	mg/kg Ts	35%	SPI 2011	a)
Alifater >C8-C10	< 3.0	mg/kg Ts	35%	SPI 2011	a)
Alifater >C10-C12	< 5.0	mg/kg Ts	30%	SPI 2011	a)
Alifater >C12-C16	< 5.0	mg/kg Ts	30%	SPI 2011	a)
Summa Alifater >C5-C16	< 9.0	mg/kg Ts		Beräknad från analyserad halt	a)
Alifater >C16-C35	12	mg/kg Ts	30%	SPI 2011	a)
Aromater >C8-C10	< 4.0	mg/kg Ts	30%	SPI 2011	a)
Aromater >C10-C16	50	mg/kg Ts	20%	SPI 2011	a)
Metylkysener/Metylbens(a)antracener	25	mg/kg Ts	25%	SIS: TK 535 N 012	a)
Metylpyrener/Metylfluorantener	51	mg/kg Ts	25%	SIS: TK 535 N 012	a)
Summa Aromater >C16-C35	76	mg/kg Ts	25%	SIS: TK 535 N 012	a)
Oljetyp < C10	Utgår				a)*
Oljetyp > C10	Ospec				a)*
Benso(a)antracen	40	mg/kg Ts	25%	SS-ISO 18287:2008, mod	a)
Krysen	31	mg/kg Ts	25%	SS-ISO 18287:2008, mod	a)
Benso(b,k)fluoranten	55	mg/kg Ts	25%	SS-ISO 18287:2008, mod	a)
Benso(a)pyren	27	mg/kg Ts	25%	SS-ISO 18287:2008, mod	a)
Indeno(1,2,3-cd)pyren	13	mg/kg Ts	25%	SS-ISO 18287:2008, mod	a)
Dibenso(a,h)antracen	4.1	mg/kg Ts	30%	SS-ISO 18287:2008, mod	a)

Förklaringar

Laboratoriet/laboratorierna är ackrediterade av respektive lands ackrediteringsorgan. Ej ackrediterade analyser är markerade med *

Mätosäkerheten, om inget annat anges, redovisas som utvidgad mätosäkerhet med täckningsfaktor 2. Undantag relaterat till analyser utförda utanför Sverige kan förekomma. Ytterligare upplysningar samt mätosäkerhet och detektionsnivåer för mikrobiologiska analyser lämnas på begäran.

Denna rapport får endast återges i sin helhet, om inte utförande laboratorium i förväg skriftligen godkänt annat. Resultaten relaterar endast till det insända provet.

AR-003v58

Naftalen	0.23	mg/kg Ts	25%	SS-ISO 18287:2008, mod	a)
Acenaftilen	1.6	mg/kg Ts	40%	SS-ISO 18287:2008, mod	a)
Acenaften	8.2	mg/kg Ts	25%	SS-ISO 18287:2008, mod	a)
Fluoren	13	mg/kg Ts	30%	SS-ISO 18287:2008, mod	a)
Fenantren	77	mg/kg Ts	25%	SS-ISO 18287:2008, mod	a)
Antracen	24	mg/kg Ts	25%	SS-ISO 18287:2008, mod	a)
Fluoranten	95	mg/kg Ts	25%	SS-ISO 18287:2008, mod	a)
Pyren	68	mg/kg Ts	25%	SS-ISO 18287:2008, mod	a)
Benso(g,h,i)perylene	13	mg/kg Ts	25%	SS-ISO 18287:2008, mod	a)
Summa PAH med låg molekylvikt	10	mg/kg Ts		Beräknad från analyserad halt	a)
Summa PAH med medelhög molekylvikt	280	mg/kg Ts		Beräknad från analyserad halt	a)
Summa PAH med hög molekylvikt	180	mg/kg Ts		Beräknad från analyserad halt	a)
Summa cancerogena PAH	170	mg/kg Ts		Beräknad från analyserad halt	a)
Summa övriga PAH	300	mg/kg Ts		Beräknad från analyserad halt	a)
Summa totala PAH16	470	mg/kg Ts		Beräknad från analyserad halt	a)
PCB 28	< 0.0020	mg/kg Ts	30%	SS-EN 16167:2018+AC:2019	a)
PCB 52	< 0.0020	mg/kg Ts	25%	SS-EN 16167:2018+AC:2019	a)
PCB 101	< 0.0020	mg/kg Ts	25%	SS-EN 16167:2018+AC:2019	a)
PCB 118	< 0.0020	mg/kg Ts	25%	SS-EN 16167:2018+AC:2019	a)
PCB 153	< 0.0020	mg/kg Ts	25%	SS-EN 16167:2018+AC:2019	a)
PCB 138	< 0.0020	mg/kg Ts	25%	SS-EN 16167:2018+AC:2019	a)
PCB 180	< 0.0020	mg/kg Ts	25%	SS-EN 16167:2018+AC:2019	a)
Summa PCB7	< 0.0070	mg/kg Ts		SS-EN 16167:2018+AC:2019	a)
Arsenik As	< 2.0	mg/kg Ts	25%	SS 28311:2017mod/SS-EN ISO 17294-2:2016	a)
Barium Ba	47	mg/kg Ts	25%	SS 28311:2017mod/SS-EN ISO 11885:2009	a)
Bly Pb	16	mg/kg Ts	25%	SS 28311:2017mod/SS-EN ISO 11885:2009	a)
Kadmium Cd	< 0.20	mg/kg Ts	25%	SS 28311:2017mod/SS-EN ISO 11885:2009	a)
Kobolt Co	8.5	mg/kg Ts	25%	SS 28311:2017mod/SS-EN ISO 11885:2009	a)
Koppar Cu	27	mg/kg Ts	25%	SS 28311:2017mod/SS-EN ISO 11885:2009	a)
Krom Cr	27	mg/kg Ts	25%	SS 28311:2017mod/SS-EN ISO 11885:2009	a)

Förklaringar

Laboratoriet/laboratorierna är ackrediterade av respektive lands ackrediteringsorgan. Ej ackrediterade analyser är markerade med *

AR-003v58

Mätosäkerheten, om inget annat anges, redovisas som utvidgad mätosäkerhet med täckningsfaktor 2. Undantag relaterat till analyser utförda utanför Sverige kan förekomma. Ytterligare upplysningar samt mätosäkerhet och detektionsnivåer för mikrobiologiska analyser lämnas på begäran.

Denna rapport får endast återges i sin helhet, om inte utförande laboratorium i förväg skriftligen godkänt annat. Resultaten relaterar endast till det insända provet.

Kvicksilver Hg	0.058	mg/kg Ts	20%	SS 28311:2017mod/SS-EN ISO 17852:2008mod	a)
Nickel Ni	17	mg/kg Ts	25%	SS 28311:2017mod/SS-EN ISO 11885:2009	a)
Vanadin V	32	mg/kg Ts	25%	SS 28311:2017mod/SS-EN ISO 11885:2009	a)
Zink Zn	68	mg/kg Ts	25%	SS 28311:2017mod/SS-EN ISO 11885:2009	a)

Utförande laboratorium/underleverantör:

a) Eurofins Environment Testing Sweden AB, SWEDEN, ISO/IEC 17025:2017 SWEDAC 1125

Paola Nilson, Rapportansvarig

Denna rapport är elektroniskt signerad.

Förklaringar

Laboratoriet/laboratorierna är ackrediterade av respektive lands ackrediteringsorgan. Ej ackrediterade analyser är markerade med *
Mätosäkerheten, om inget annat anges, redovisas som utvidgad mätosäkerhet med täckningsfaktor 2. Undantag relaterat till analyser utförda utanför Sverige kan förekomma. Ytterligare upplysningar samt mätosäkerhet och detektionsnivåer för mikrobiologiska analyser lämnas på begäran.

Denna rapport får endast återges i sin helhet, om inte utförande laboratorium i förväg skriftligen godkänt annat. Resultaten relaterar endast till det insända provet.

WSP Env. F.O. Exploatering - Stockholm
Globen [3656]
Sanna Uimonen
Arenavägen 7
121 88 STOCKHOLM-GLOBEN

AR-21-SL-049048-01

EUSELI2-00862197

Kundnummer: SL8403011

Uppdragsmärkn.
10316404/Sanna Uimonen/10316404
Fader Bergström

Analysrapport

Provnummer:	177-2021-03191093	Djup (m)	0,5-1		
Provbeskrivning:		Provtagningsdatum	2021-03-16		
Matris:	Jord				
Provet ankom:	2021-03-18				
Utskriftsdatum:	2021-03-22				
Analyserna påbörjades:	2021-03-18				
Provmärkning:	21W09.2 177-2021-03170708				
Provtagningsplats:	Fader Bergström				
Analys	Resultat	Enhet	Mäto.	Metod/ref	
Torrsubstans	92.9	%	10%	SS-EN 12880:2000	a)
Glödförlust	3.8	% Ts	10%	SS-EN 12879:2000	a)
TOC beräknat	2.2	% Ts		Beräknad från analyserad halt	a)
Bensen	< 0.0035	mg/kg Ts	30%	EPA 5021, Intern metod	a)
Toluen	< 0.10	mg/kg Ts	30%	EPA 5021, Intern metod	a)
Etylbensen	< 0.10	mg/kg Ts	30%	EPA 5021, Intern metod	a)
m/p/o-Xylen	< 0.10	mg/kg Ts	30%	EPA 5021, Intern metod	a)
Summa TEX	< 0.20	mg/kg Ts	30%	Beräknad från analyserad halt	a)
Alifater >C5-C8	< 5.0	mg/kg Ts	35%	SPI 2011	a)
Alifater >C8-C10	< 3.0	mg/kg Ts	35%	SPI 2011	a)
Alifater >C10-C12	50	mg/kg Ts	30%	SPI 2011	a)
Alifater >C12-C16	55	mg/kg Ts	30%	SPI 2011	a)
Summa Alifater >C5-C16	110	mg/kg Ts		Beräknad från analyserad halt	a)
Alifater >C16-C35	180	mg/kg Ts	30%	SPI 2011	a)
Aromater >C8-C10	< 4.0	mg/kg Ts	30%	SPI 2011	a)
Aromater >C10-C16	27	mg/kg Ts	20%	SPI 2011	a)
Metylkrysener/Metylbenso(a)antracener	8.7	mg/kg Ts	25%	SIS: TK 535 N 012	a)
Metylpyrener/Metylfluorantener	26	mg/kg Ts	25%	SIS: TK 535 N 012	a)
Summa Aromater >C16-C35	35	mg/kg Ts	25%	SIS: TK 535 N 012	a)
Oljetyp < C10	Utgår				a)*
Oljetyp > C10	Ospecc. Diesel				a)*
Benso(a)antracen	17	mg/kg Ts	25%	SS-ISO 18287:2008, mod	a)
Krysen	13	mg/kg Ts	25%	SS-ISO 18287:2008, mod	a)
Benso(b,k)fluoranten	29	mg/kg Ts	25%	SS-ISO 18287:2008, mod	a)

Förklaringar

Laboratoriet/laboratorierna är ackrediterade av respektive lands ackrediteringsorgan. Ej ackrediterade analyser är markerade med *

Mätosäkerheten, om inget annat anges, redovisas som utvidgad mätosäkerhet med täckningsfaktor 2. Undantag relaterat till analyser utförda utanför Sverige kan förekomma. Ytterligare upplysningar samt mätosäkerhet och detektionsnivåer för mikrobiologiska analyser lämnas på begäran.

Denna rapport får endast återges i sin helhet, om inte utförande laboratorium i förväg skriftligen godkänt annat. Resultaten relaterar endast till det insända provet.

AR-003v58

Benso(a)pyren	18	mg/kg Ts	25%	SS-ISO 18287:2008, mod	a)
Indeno(1,2,3-cd)pyren	12	mg/kg Ts	25%	SS-ISO 18287:2008, mod	a)
Dibenso(a,h)antracen	2.7	mg/kg Ts	30%	SS-ISO 18287:2008, mod	a)
Naftalen	25	mg/kg Ts	25%	SS-ISO 18287:2008, mod	a)
Acenaftylen	5.7	mg/kg Ts	40%	SS-ISO 18287:2008, mod	a)
Acenaften	3.5	mg/kg Ts	25%	SS-ISO 18287:2008, mod	a)
Fluoren	7.5	mg/kg Ts	30%	SS-ISO 18287:2008, mod	a)
Fenantren	38	mg/kg Ts	25%	SS-ISO 18287:2008, mod	a)
Antracen	9.1	mg/kg Ts	25%	SS-ISO 18287:2008, mod	a)
Fluoranten	41	mg/kg Ts	25%	SS-ISO 18287:2008, mod	a)
Pyren	27	mg/kg Ts	25%	SS-ISO 18287:2008, mod	a)
Benso(g,h,i)perylen	9.8	mg/kg Ts	25%	SS-ISO 18287:2008, mod	a)
Summa PAH med låg molekylvikt	34	mg/kg Ts		Beräknad från analyserad halt	a)
Summa PAH med medelhög molekylvikt	120	mg/kg Ts		Beräknad från analyserad halt	a)
Summa PAH med hög molekylvikt	100	mg/kg Ts		Beräknad från analyserad halt	a)
Summa cancerogena PAH	92	mg/kg Ts		Beräknad från analyserad halt	a)
Summa övriga PAH	170	mg/kg Ts		Beräknad från analyserad halt	a)
Summa totala PAH16	260	mg/kg Ts		Beräknad från analyserad halt	a)
Arsenik As	< 2.0	mg/kg Ts	25%	SS 28311:2017mod/SS-EN ISO 17294-2:2016	a)
Barium Ba	43	mg/kg Ts	25%	SS 28311:2017mod/SS-EN ISO 11885:2009	a)
Bly Pb	12	mg/kg Ts	25%	SS 28311:2017mod/SS-EN ISO 11885:2009	a)
Kadmium Cd	< 0.20	mg/kg Ts	25%	SS 28311:2017mod/SS-EN ISO 11885:2009	a)
Kobolt Co	7.4	mg/kg Ts	25%	SS 28311:2017mod/SS-EN ISO 11885:2009	a)
Koppar Cu	19	mg/kg Ts	25%	SS 28311:2017mod/SS-EN ISO 11885:2009	a)
Krom Cr	46	mg/kg Ts	25%	SS 28311:2017mod/SS-EN ISO 11885:2009	a)
Kvicksilver Hg	0.019	mg/kg Ts	20%	SS 28311:2017mod/SS-EN ISO 17852:2008mod	a)
Nickel Ni	18	mg/kg Ts	25%	SS 28311:2017mod/SS-EN ISO 11885:2009	a)
Vanadin V	35	mg/kg Ts	25%	SS 28311:2017mod/SS-EN ISO 11885:2009	a)
Zink Zn	48	mg/kg Ts	25%	SS 28311:2017mod/SS-EN ISO 11885:2009	a)

Utförande laboratorium/underleverantör:

a) Eurofins Environment Testing Sweden AB, SWEDEN, ISO/IEC 17025:2017 SWEDAC 1125

Förklaringar

Laboratoriet/laboratorierna är ackrediterade av respektive lands ackrediteringsorgan. Ej ackrediterade analyser är markerade med *

Mätosäkerheten, om inget annat anges, redovisas som utvidgad mätosäkerhet med täckningsfaktor 2. Undantag relaterat till analyser utförda utanför Sverige kan förekomma. Ytterligare upplysningar samt mätosäkerhet och detektionsnivåer för mikrobiologiska analyser lämnas på begäran.

Denna rapport får endast återges i sin helhet, om inte utförande laboratorium i förväg skriftligen godkänt annat. Resultaten relaterar endast till det insända provet.

AR-003v58

Sida 2 av 3

Paola Nilson, Rapportansvarig

Denna rapport är elektroniskt signerad.

Förklaringar

Laboratoriet/laboratorierna är ackrediterade av respektive lands ackrediteringsorgan. Ej ackrediterade analyser är markerade med *

Mätosäkerheten, om inget annat anges, redovisas som utvidgad mätosäkerhet med täckningsfaktor 2. Undantag relaterat till analyser utförda utanför Sverige kan förekomma. Ytterligare upplysningar samt mätosäkerhet och detektionsnivåer för mikrobiologiska analyser lämnas på begäran.

Denna rapport får endast återges i sin helhet, om inte utförande laboratorium i förväg skriftligen godkänt annat. Resultaten relaterar endast till det insända provet.

WSP Env. F.O. Exploatering - Stockholm
Globen [3656]
Sanna Uimonen
Arenavägen 7
121 88 STOCKHOLM-GLOBEN

AR-21-SL-049049-01

EUSELI2-00862197

Kundnummer: SL8403011

Uppdragsmärkn.
10316404/Sanna Uimonen/10316404
Fader Bergström

Analysrapport

Provnummer:	177-2021-03191094	Djup (m)	1-1,2		
Provbeskrivning:		Provtagningsdatum	2021-03-16		
Matris:	Jord				
Provet ankom:	2021-03-18				
Utskriftsdatum:	2021-03-22				
Analyserna påbörjades:	2021-03-18				
Provmärkning:	21W09.3 177-2021-03170709				
Provtagningsplats:	Fader Bergström				
Analys	Resultat	Enhet	Mäto.	Metod/ref	
Torrsubstans	86.7	%	5%	SS-EN 12880:2000	a)
Bensen	< 0.0035	mg/kg Ts	30%	EPA 5021, Intern metod	a)
Toluen	< 0.10	mg/kg Ts	30%	EPA 5021, Intern metod	a)
Etylbensen	< 0.10	mg/kg Ts	30%	EPA 5021, Intern metod	a)
m/p/o-Xylen	< 0.10	mg/kg Ts	30%	EPA 5021, Intern metod	a)
Summa TEX	< 0.20	mg/kg Ts	30%	Beräknad från analyserad halt	a)
Alifater >C5-C8	< 5.0	mg/kg Ts	35%	SPI 2011	a)
Alifater >C8-C10	< 3.0	mg/kg Ts	35%	SPI 2011	a)
Alifater >C10-C12	6.1	mg/kg Ts	30%	SPI 2011	a)
Alifater >C12-C16	6.9	mg/kg Ts	30%	SPI 2011	a)
Summa Alifater >C5-C16	17	mg/kg Ts		Beräknad från analyserad halt	a)
Alifater >C16-C35	21	mg/kg Ts	30%	SPI 2011	a)
Aromater >C8-C10	< 4.0	mg/kg Ts	30%	SPI 2011	a)
Aromater >C10-C16	8.9	mg/kg Ts	20%	SPI 2011	a)
Metylkysener/Metylbenso(a)antracener	3.1	mg/kg Ts	25%	SIS: TK 535 N 012	a)
Metylpyrener/Metylfluorantener	9.4	mg/kg Ts	25%	SIS: TK 535 N 012	a)
Summa Aromater >C16-C35	13	mg/kg Ts	25%	SIS: TK 535 N 012	a)
Oljetyp < C10	Utgår				a)*
Oljetyp > C10	Ospec. Diesel				a)*
Benso(a)antracen	5.0	mg/kg Ts	25%	SS-ISO 18287:2008, mod	a)
Krysen	4.8	mg/kg Ts	25%	SS-ISO 18287:2008, mod	a)
Benso(b,k)fluoranten	8.0	mg/kg Ts	25%	SS-ISO 18287:2008, mod	a)
Benso(a)pyren	4.3	mg/kg Ts	25%	SS-ISO 18287:2008, mod	a)
Indeno(1,2,3-cd)pyren	2.8	mg/kg Ts	25%	SS-ISO 18287:2008, mod	a)
Dibenso(a,h)antracen	0.82	mg/kg Ts	30%	SS-ISO 18287:2008, mod	a)

Förklaringar

Laboratoriet/laboratorierna är ackrediterade av respektive lands ackrediteringsorgan. Ej ackrediterade analyser är markerade med *

Mätosäkerheten, om inget annat anges, redovisas som utvidgad mätosäkerhet med täckningsfaktor 2. Undantag relaterat till analyser utförda utanför Sverige kan förekomma. Ytterligare upplysningar samt mätosäkerhet och detektionsnivåer för mikrobiologiska analyser lämnas på begäran.

Denna rapport får endast återges i sin helhet, om inte utförande laboratorium i förväg skriftligen godkänt annat. Resultaten relaterar endast till det insända provet.

AR-003v58

Naftalen	3.6	mg/kg Ts	25%	SS-ISO 18287:2008, mod	a)
Acenaftylen	1.7	mg/kg Ts	40%	SS-ISO 18287:2008, mod	a)
Acenaften	1.3	mg/kg Ts	25%	SS-ISO 18287:2008, mod	a)
Fluoren	3.0	mg/kg Ts	30%	SS-ISO 18287:2008, mod	a)
Fenantren	14	mg/kg Ts	25%	SS-ISO 18287:2008, mod	a)
Antracen	4.6	mg/kg Ts	25%	SS-ISO 18287:2008, mod	a)
Fluoranten	14	mg/kg Ts	25%	SS-ISO 18287:2008, mod	a)
Pyren	9.4	mg/kg Ts	25%	SS-ISO 18287:2008, mod	a)
Benso(g,h,i)perylen	2.9	mg/kg Ts	25%	SS-ISO 18287:2008, mod	a)
Summa PAH med låg molekylvikt	6.6	mg/kg Ts		Beräknad från analyserad halt	a)
Summa PAH med medelhög molekylvikt	45	mg/kg Ts		Beräknad från analyserad halt	a)
Summa PAH med hög molekylvikt	29	mg/kg Ts		Beräknad från analyserad halt	a)
Summa cancerogena PAH	26	mg/kg Ts		Beräknad från analyserad halt	a)
Summa övriga PAH	55	mg/kg Ts		Beräknad från analyserad halt	a)
Summa totala PAH16	80	mg/kg Ts		Beräknad från analyserad halt	a)
Arsenik As	< 2.1	mg/kg Ts	25%	SS 28311:2017mod/SS-EN ISO 17294-2:2016	a)
Barium Ba	52	mg/kg Ts	25%	SS 28311:2017mod/SS-EN ISO 11885:2009	a)
Bly Pb	14	mg/kg Ts	25%	SS 28311:2017mod/SS-EN ISO 11885:2009	a)
Kadmium Cd	< 0.20	mg/kg Ts	25%	SS 28311:2017mod/SS-EN ISO 11885:2009	a)
Kobolt Co	9.2	mg/kg Ts	25%	SS 28311:2017mod/SS-EN ISO 11885:2009	a)
Koppar Cu	30	mg/kg Ts	25%	SS 28311:2017mod/SS-EN ISO 11885:2009	a)
Krom Cr	45	mg/kg Ts	25%	SS 28311:2017mod/SS-EN ISO 11885:2009	a)
Kviksilver Hg	0.027	mg/kg Ts	20%	SS 28311:2017mod/SS-EN ISO 17852:2008mod	a)
Nickel Ni	15	mg/kg Ts	25%	SS 28311:2017mod/SS-EN ISO 11885:2009	a)
Vanadin V	35	mg/kg Ts	25%	SS 28311:2017mod/SS-EN ISO 11885:2009	a)
Zink Zn	76	mg/kg Ts	25%	SS 28311:2017mod/SS-EN ISO 11885:2009	a)

Utförande laboratorium/underleverantör:

a) Eurofins Environment Testing Sweden AB, SWEDEN, ISO/IEC 17025:2017 SWEDAC 1125

Förklaringar

Laboratoriet/laboratorierna är ackrediterade av respektive lands ackrediteringsorgan. Ej ackrediterade analyser är markerade med *

AR-003v58

Mätosäkerheten, om inget annat anges, redovisas som utvidgad mätosäkerhet med täckningsfaktor 2. Undantag relaterat till analyser utförda utanför Sverige kan förekomma. Ytterligare upplysningar samt mätosäkerhet och detektionsnivåer för mikrobiologiska analyser lämnas på begäran.

Denna rapport får endast återges i sin helhet, om inte utförande laboratorium i förväg skriftligen godkänt annat. Resultaten relaterar endast till det insända provet.

Paola Nilson, Rapportansvarig

Denna rapport är elektroniskt signerad.

Förklaringar

Laboratoriet/laboratorierna är ackrediterade av respektive lands ackrediteringsorgan. Ej ackrediterade analyser är markerade med *

Mätosäkerheten, om inget annat anges, redovisas som utvidgad mätosäkerhet med täckningsfaktor 2. Undantag relaterat till analyser utförda utanför Sverige kan förekomma. Ytterligare upplysningar samt mätosäkerhet och detektionsnivåer för mikrobiologiska analyser lämnas på begäran.

Denna rapport får endast återges i sin helhet, om inte utförande laboratorium i förväg skriftligen godkänt annat. Resultaten relaterar endast till det insända provet.

WSP Env. F.O. Exploatering - Stockholm
Globen [3656]
Sanna Uimonen
Arenavägen 7
121 88 STOCKHOLM-GLOBEN

AR-21-SL-055383-01

EUSELI2-00862469

Kundnummer: SL8403011

Uppdragsmärkn.
10316404 Fader Bergström/Sanna
Uimonen

Analysrapport

Provnummer:	177-2021-03220090	Djup (m)	0-0,03		
Provbeskrivning:		Provtagningsdatum	2021-03-16		
Matris:	Asfalt				
Provet ankom:	2021-03-18				
Utskriftsdatum:	2021-03-31				
Analyserna påbörjades:	2021-03-18				
Provmärkning:	21W21.asf 177-2021-03170715				
Provtagningsplats:	Fader Bergström				
Analys	Resultat	Enhet	Mäto.	Metod/ref	
Provberedning krossning, malning	1.0			SS-EN 15002:2015-07	a)
Torrsubstans	98.3	%	5%	SS-EN 12880:2000	b)
Benso(a)antracen	< 0.25	mg/kg Ts	25%	SS-ISO 18287:2008, mod	b)
Krysen	0.25	mg/kg Ts	25%	SS-ISO 18287:2008, mod	b)
Benso(b,k)fluoranten	< 0.25	mg/kg Ts	25%	SS-ISO 18287:2008, mod	b)
Benso(a)pyren	< 0.25	mg/kg Ts	25%	SS-ISO 18287:2008, mod	b)
Indeno(1,2,3-cd)pyren	< 0.25	mg/kg Ts	25%	SS-ISO 18287:2008, mod	b)
Dibenso(a,h)antracen	< 0.25	mg/kg Ts	30%	SS-ISO 18287:2008, mod	b)
Naftalen	< 0.25	mg/kg Ts	25%	SS-ISO 18287:2008, mod	b)
Acenaftylen	< 0.25	mg/kg Ts	40%	SS-ISO 18287:2008, mod	b)
Acenaften	< 0.25	mg/kg Ts	25%	SS-ISO 18287:2008, mod	b)
Fluoren	< 0.25	mg/kg Ts	30%	SS-ISO 18287:2008, mod	b)
Fenantren	0.51	mg/kg Ts	25%	SS-ISO 18287:2008, mod	b)
Antracen	< 0.25	mg/kg Ts	25%	SS-ISO 18287:2008, mod	b)
Fluoranten	< 0.25	mg/kg Ts	25%	SS-ISO 18287:2008, mod	b)
Pyren	0.36	mg/kg Ts	25%	SS-ISO 18287:2008, mod	b)
Benso(g,h,i)perylen	< 0.25	mg/kg Ts	25%	SS-ISO 18287:2008, mod	b)
Summa PAH med låg molekylvikt	< 0.38	mg/kg Ts		Beräknad från analyserad halt	b)
Summa PAH med medelhög molekylvikt	1.2	mg/kg Ts		Beräknad från analyserad halt	b)
Summa PAH med hög molekylvikt	1.0	mg/kg Ts		Beräknad från analyserad halt	b)
Summa cancerogena PAH	0.88	mg/kg Ts		Beräknad från analyserad halt	b)
Summa övriga PAH	1.7	mg/kg Ts		Beräknad från analyserad halt	b)

Förklaringar

Laboratoriet/laboratorierna är ackrediterade av respektive lands ackrediteringsorgan. Ej ackrediterade analyser är markerade med *

Mätosäkerheten, om inget annat anges, redovisas som utvidgad mätosäkerhet med täckningsfaktor 2. Undantag relaterat till analyser utförda utanför Sverige kan förekomma. Ytterligare upplysningar samt mätosäkerhet och detektionsnivåer för mikrobiologiska analyser lämnas på begäran.

Denna rapport får endast återges i sin helhet, om inte utförande laboratorium i förväg skriftligen godkänt annat. Resultaten relaterar endast till det insända provet.

AR-003v58

Summa totala PAH16	2.6 mg/kg Ts	Beräknad från analyserad halt	b)
Kemisk kommentar Höjd rapporteringsgräns för PAH pga svår provmatris .			

Utförande laboratorium/underleverantör:

- a) Eurofins Biofuel & Energy Testing Sweden AB, SWEDEN, ISO/IEC 17025:2017 SWEDAC 1820
b) Eurofins Environment Testing Sweden AB, SWEDEN, ISO/IEC 17025:2017 SWEDAC 1125

Paola Nilson, Rapportansvarig

Denna rapport är elektroniskt signerad.

Förklaringar

Laboratoriet/laboratorierna är ackrediterade av respektive lands ackrediteringsorgan. Ej ackrediterade analyser är markerade med *

Mätosäkerheten, om inget annat anges, redovisas som utvidgad mätosäkerhet med täckningsfaktor 2. Undantag relaterat till analyser utförda utanför Sverige kan förekomma. Ytterligare upplysningar samt mätosäkerhet och detektionsnivåer för mikrobiologiska analyser lämnas på begäran.

Denna rapport får endast återges i sin helhet, om inte utförande laboratorium i förväg skriftligen godkänt annat. Resultaten relaterar endast till det insända provet.

AR-003v58

Sida 2 av 2

WSP Env. F.O. Exploatering - Stockholm
Globen [3656]
Sanna Uimonen
Arenavägen 7
121 88 STOCKHOLM-GLOBEN

AR-21-SL-055284-01

EUSELI2-00861719

Kundnummer: SL8403011

Uppdragsmärkn.
10316404/Sanna Uimonen Fader
Bergström

Analysrapport

Provnummer:	177-2021-03181157	Provtagningsdatum	2021-03-16
Provbeskrivning:			
Matris:	Jord		
Provet ankom:	2021-03-18		
Utskriftsdatum:	2021-03-31		
Analyserna påbörjades:	2021-03-18		
Provmärkning:	21W01.0 177-2021-03160224		
Provtagningsplats:	Fader Bergström		
Analys	Resultat	Enhet	Mäto. Metod/ref
Torrsubstans	99.0	%	5% SS-EN 12880:2000 a)
Benso(a)antracen	0.15	mg/kg Ts	25% SS-ISO 18287:2008, mod a)
Krysen	0.43	mg/kg Ts	25% SS-ISO 18287:2008, mod a)
Benso(b,k)fluoranten	0.53	mg/kg Ts	25% SS-ISO 18287:2008, mod a)
Benso(a)pyren	1.1	mg/kg Ts	25% SS-ISO 18287:2008, mod a)
Indeno(1,2,3-cd)pyren	0.068	mg/kg Ts	25% SS-ISO 18287:2008, mod a)
Dibenso(a,h)antracen	< 0.030	mg/kg Ts	30% SS-ISO 18287:2008, mod a)
Naftalen	< 0.030	mg/kg Ts	25% SS-ISO 18287:2008, mod a)
Acenaftylen	< 0.030	mg/kg Ts	40% SS-ISO 18287:2008, mod a)
Acenaften	< 0.030	mg/kg Ts	25% SS-ISO 18287:2008, mod a)
Fluoren	< 0.030	mg/kg Ts	30% SS-ISO 18287:2008, mod a)
Fenantren	0.13	mg/kg Ts	25% SS-ISO 18287:2008, mod a)
Antracen	< 0.030	mg/kg Ts	25% SS-ISO 18287:2008, mod a)
Fluoranten	0.052	mg/kg Ts	25% SS-ISO 18287:2008, mod a)
Pyren	0.28	mg/kg Ts	25% SS-ISO 18287:2008, mod a)
Benso(g,h,i)perylene	0.30	mg/kg Ts	25% SS-ISO 18287:2008, mod a)
Summa PAH med låg molekylvikt	< 0.045	mg/kg Ts	Beräknad från analyserad halt a)
Summa PAH med medelhög molekylvikt	0.49	mg/kg Ts	Beräknad från analyserad halt a)
Summa PAH med hög molekylvikt	2.6	mg/kg Ts	Beräknad från analyserad halt a)
Summa cancerogena PAH	2.3	mg/kg Ts	Beräknad från analyserad halt a)
Summa övriga PAH	0.84	mg/kg Ts	Beräknad från analyserad halt a)
Summa totala PAH16	3.1	mg/kg Ts	Beräknad från analyserad halt a)

Förklaringar

Laboratoriet/laboratorierna är ackrediterade av respektive lands ackrediteringsorgan. Ej ackrediterade analyser är markerade med *

Mätosäkerheten, om inget annat anges, redovisas som utvidgad mätosäkerhet med täckningsfaktor 2. Undantag relaterat till analyser utförda utanför Sverige kan förekomma. Ytterligare upplysningar samt mätosäkerhet och detektionsnivåer för mikrobiologiska analyser lämnas på begäran.

Denna rapport får endast återges i sin helhet, om inte utförande laboratorium i förväg skriftligen godkänt annat. Resultaten relaterar endast till det insända provet.

AR-003v58

Utförande laboratorium/underleverantör:

a) Eurofins Environment Testing Sweden AB, SWEDEN, ISO/IEC 17025:2017 SWEDAC 1125

Paola Nilson, Rapportansvarig

Denna rapport är elektroniskt signerad.

Förklaringar

Laboratoriet/laboratorierna är ackrediterade av respektive lands ackrediteringsorgan. Ej ackrediterade analyser är markerade med *

Mätosäkerheten, om inget annat anges, redovisas som utvidgad mätosäkerhet med täckningsfaktor 2. Undantag relaterat till analyser utförda utanför Sverige kan förekomma. Ytterligare upplysningar samt mätosäkerhet och detektionsnivåer för mikrobiologiska analyser lämnas på begäran.

Denna rapport får endast återges i sin helhet, om inte utförande laboratorium i förväg skriftligen godkänt annat. Resultaten relaterar endast till det insända provet.

AR-003v58

Sida 2 av 2

WSP Env. F.O. Exploatering - Stockholm
Globen [3656]
Sanna Uimonen
Arenavägen 7
121 88 STOCKHOLM-GLOBEN

AR-21-SL-056002-01

EUSELI2-00862469

Kundnummer: SL8403011

Uppdragsmärkn.
10316404 Fader Bergström/Sanna
Uimonen

Analysrapport

Provnummer:	177-2021-03220087	Djup (m)	0-0,08		
Provbeskrivning:		Provtagningsdatum	2021-03-16		
Matris:	Asfalt				
Provet ankom:	2021-03-18				
Utskriftsdatum:	2021-03-31				
Analyserna påbörjades:	2021-03-18				
Provmärkning:	21W04.asf 177-2021-03170696				
Provtagningsplats:	Fader Bergström				
Analys	Resultat	Enhet	Mäto.	Metod/ref	
Provberedning krossning, malning	1.0			SS-EN 15002:2015-07	a)
Torrsubstans	98.8	%	5%	SS-EN 12880:2000	b)
Benso(a)antracen	< 0.051	mg/kg Ts	25%	SS-ISO 18287:2008, mod	b)
Krysen	< 0.051	mg/kg Ts	25%	SS-ISO 18287:2008, mod	b)
Benso(b,k)fluoranten	0.057	mg/kg Ts	25%	SS-ISO 18287:2008, mod	b)
Benso(a)pyren	< 0.051	mg/kg Ts	25%	SS-ISO 18287:2008, mod	b)
Indeno(1,2,3-cd)pyren	< 0.051	mg/kg Ts	25%	SS-ISO 18287:2008, mod	b)
Dibenso(a,h)antracen	< 0.051	mg/kg Ts	30%	SS-ISO 18287:2008, mod	b)
Naftalen	< 0.051	mg/kg Ts	25%	SS-ISO 18287:2008, mod	b)
Acenaftylen	< 0.051	mg/kg Ts	40%	SS-ISO 18287:2008, mod	b)
Acenaften	< 0.051	mg/kg Ts	25%	SS-ISO 18287:2008, mod	b)
Fluoren	< 0.051	mg/kg Ts	30%	SS-ISO 18287:2008, mod	b)
Fenantren	0.23	mg/kg Ts	25%	SS-ISO 18287:2008, mod	b)
Antracen	< 0.051	mg/kg Ts	25%	SS-ISO 18287:2008, mod	b)
Fluoranten	0.052	mg/kg Ts	25%	SS-ISO 18287:2008, mod	b)
Pyren	0.076	mg/kg Ts	25%	SS-ISO 18287:2008, mod	b)
Benso(g,h,i)perylen	< 0.051	mg/kg Ts	25%	SS-ISO 18287:2008, mod	b)
Summa PAH med låg molekylvikt	< 0.077	mg/kg Ts		Beräknad från analyserad halt	b)
Summa PAH med medelhög molekylvikt	0.41	mg/kg Ts		Beräknad från analyserad halt	b)
Summa PAH med hög molekylvikt	0.21	mg/kg Ts		Beräknad från analyserad halt	b)
Summa cancerogena PAH	0.18	mg/kg Ts		Beräknad från analyserad halt	b)
Summa övriga PAH	0.51	mg/kg Ts		Beräknad från analyserad halt	b)

Förklaringar

Laboratoriet/laboratorierna är ackrediterade av respektive lands ackrediteringsorgan. Ej ackrediterade analyser är markerade med *

Mätosäkerheten, om inget annat anges, redovisas som utvidgad mätosäkerhet med täckningsfaktor 2. Undantag relaterat till analyser utförda utanför Sverige kan förekomma. Ytterligare upplysningar samt mätosäkerhet och detektionsnivåer för mikrobiologiska analyser lämnas på begäran.

Denna rapport får endast återges i sin helhet, om inte utförande laboratorium i förväg skriftligen godkänt annat. Resultaten relaterar endast till det insända provet.

AR-003v58

Summa totala PAH16	0.70 mg/kg Ts	Beräknad från analyserad halt	b)
--------------------	---------------	-------------------------------	----

Utförande laboratorium/underleverantör:

- a) Eurofins Biofuel & Energy Testing Sweden AB, SWEDEN, ISO/IEC 17025:2017 SWEDAC 1820
b) Eurofins Environment Testing Sweden AB, SWEDEN, ISO/IEC 17025:2017 SWEDAC 1125

Paola Nilson, Rapportansvarig

Denna rapport är elektroniskt validerad och signerad.

Förklaringar

Laboratoriet/laboratorierna är ackrediterade av respektive lands ackrediteringsorgan. Ej ackrediterade analyser är markerade med *

Mätosäkerheten, om inget annat anges, redovisas som utvidgad mätosäkerhet med täckningsfaktor 2. Undantag relaterat till analyser utförda utanför Sverige kan förekomma. Ytterligare upplysningar samt mätosäkerhet och detektionsnivåer för mikrobiologiska analyser lämnas på begäran.

Denna rapport får endast återges i sin helhet, om inte utförande laboratorium i förväg skriftligen godkänt annat. Resultaten relaterar endast till det insända provet.

AR-003v58

Sida 2 av 2

WSP Env. F.O. Exploatering - Stockholm
Globen [3656]
Sanna Uimonen
Arenavägen 7
121 88 STOCKHOLM-GLOBEN

AR-21-SL-055382-01

EUSELI2-00862469

Kundnummer: SL8403011

Uppdragsmärkn.
10316404 Fader Bergström/Sanna
Uimonen

Analysrapport

Provnummer:	177-2021-03220088	Djup (m)	0-0,05		
Provbeskrivning:		Provtagningsdatum	2021-03-16		
Matris:	Asfalt				
Provet ankom:	2021-03-18				
Utskriftsdatum:	2021-03-31				
Analyserna påbörjades:	2021-03-18				
Provmärkning:	21W18.Asf, släta sidan och 5 cm ner. Provet delas.177-2021-03170713				
Provtagningsplats:	Fader Bergström				
Analys	Resultat	Enhet	Mäto.	Metod/ref	
Provberedning krossning, malning	1.0			SS-EN 15002:2015-07	a)
Torrsubstans	99.2	%	5%	SS-EN 12880:2000	b)
Benso(a)antracen	< 0.11	mg/kg Ts	25%	SS-ISO 18287:2008, mod	b)
Krysen	0.12	mg/kg Ts	25%	SS-ISO 18287:2008, mod	b)
Benso(b,k)fluoranten	< 0.11	mg/kg Ts	25%	SS-ISO 18287:2008, mod	b)
Benso(a)pyren	< 0.11	mg/kg Ts	25%	SS-ISO 18287:2008, mod	b)
Indeno(1,2,3-cd)pyren	< 0.11	mg/kg Ts	25%	SS-ISO 18287:2008, mod	b)
Dibenso(a,h)antracen	< 0.11	mg/kg Ts	30%	SS-ISO 18287:2008, mod	b)
Naftalen	< 0.11	mg/kg Ts	25%	SS-ISO 18287:2008, mod	b)
Acenaftylen	< 0.11	mg/kg Ts	40%	SS-ISO 18287:2008, mod	b)
Acenaften	< 0.11	mg/kg Ts	25%	SS-ISO 18287:2008, mod	b)
Fluoren	< 0.11	mg/kg Ts	30%	SS-ISO 18287:2008, mod	b)
Fenantren	0.37	mg/kg Ts	25%	SS-ISO 18287:2008, mod	b)
Antracen	< 0.11	mg/kg Ts	25%	SS-ISO 18287:2008, mod	b)
Fluoranten	< 0.11	mg/kg Ts	25%	SS-ISO 18287:2008, mod	b)
Pyren	0.21	mg/kg Ts	25%	SS-ISO 18287:2008, mod	b)
Benso(g,h,i)perylen	< 0.11	mg/kg Ts	25%	SS-ISO 18287:2008, mod	b)
Summa PAH med låg molekylvikt	< 0.17	mg/kg Ts		Beräknad från analyserad halt	b)
Summa PAH med medelhög molekylvikt	0.75	mg/kg Ts		Beräknad från analyserad halt	b)
Summa PAH med hög molekylvikt	0.45	mg/kg Ts		Beräknad från analyserad halt	b)
Summa cancerogena PAH	0.40	mg/kg Ts		Beräknad från analyserad halt	b)
Summa övriga PAH	0.97	mg/kg Ts		Beräknad från analyserad halt	b)

Förklaringar

Laboratoriet/laboratorierna är ackrediterade av respektive lands ackrediteringsorgan. Ej ackrediterade analyser är markerade med *

Mätosäkerheten, om inget annat anges, redovisas som utvidgad mätosäkerhet med täckningsfaktor 2. Undantag relaterat till analyser utförda utanför Sverige kan förekomma. Ytterligare upplysningar samt mätosäkerhet och detektionsnivåer för mikrobiologiska analyser lämnas på begäran.

Denna rapport får endast återges i sin helhet, om inte utförande laboratorium i förväg skriftligen godkänt annat. Resultaten relaterar endast till det insända provet.

AR-003v58

Summa totala PAH16	1.4 mg/kg Ts	Beräknad från analyserad halt	b)
Kemisk kommentar Höjd rapporteringsgräns för PAH pga svår provmatris .			

Utförande laboratorium/underleverantör:

- a) Eurofins Biofuel & Energy Testing Sweden AB, SWEDEN, ISO/IEC 17025:2017 SWEDAC 1820
b) Eurofins Environment Testing Sweden AB, SWEDEN, ISO/IEC 17025:2017 SWEDAC 1125

Paola Nilson, Rapportansvarig

Denna rapport är elektroniskt signerad.

Förklaringar

Laboratoriet/laboratorierna är ackrediterade av respektive lands ackrediteringsorgan. Ej ackrediterade analyser är markerade med *

Mätosäkerheten, om inget annat anges, redovisas som utvidgad mätosäkerhet med täckningsfaktor 2. Undantag relaterat till analyser utförda utanför Sverige kan förekomma. Ytterligare upplysningar samt mätosäkerhet och detektionsnivåer för mikrobiologiska analyser lämnas på begäran.

Denna rapport får endast återges i sin helhet, om inte utförande laboratorium i förväg skriftligen godkänt annat. Resultaten relaterar endast till det insända provet.

AR-003v58

Sida 2 av 2

WSP Env. F.O. Exploatering - Stockholm
 Globen [3656]
 Sanna Uimonen
 Arenavägen 7
 121 88 STOCKHOLM-GLOBEN

AR-21-SL-055285-01
EUSELI2-00862469

Kundnummer: SL8403011

 Uppdragsmärkn.
 10316404 Fader Bergström/Sanna
 Uimonen

Analysrapport

Provnummer:	177-2021-03220089	Djup (m)	0,05-0,1		
Provbeskrivning:		Provtagningsdatum	2021-03-16		
Matris:	Asfalt				
Provet ankom:	2021-03-18				
Utskriftsdatum:	2021-03-31				
Analyserna påbörjades:	2021-03-18				
Provmärkning:	21W18.Asf, grova materialet och 5 cm upp. Provet delas. 177-2021-03170713				
Provtagningsplats:	Fader Bergström				
Analys	Resultat	Enhet	Mäto.	Metod/ref	
Provberedning krossning, malning	1.0			SS-EN 15002:2015-07	a)
Torrsubstans	98.3	%	5%	SS-EN 12880:2000	b)
Benso(a)antracen	< 0.030	mg/kg Ts	25%	SS-ISO 18287:2008, mod	b)
Krysen	0.046	mg/kg Ts	25%	SS-ISO 18287:2008, mod	b)
Benso(b,k)fluoranten	0.052	mg/kg Ts	25%	SS-ISO 18287:2008, mod	b)
Benso(a)pyren	< 0.030	mg/kg Ts	25%	SS-ISO 18287:2008, mod	b)
Indeno(1,2,3-cd)pyren	< 0.030	mg/kg Ts	25%	SS-ISO 18287:2008, mod	b)
Dibenso(a,h)antracen	< 0.030	mg/kg Ts	30%	SS-ISO 18287:2008, mod	b)
Naftalen	< 0.030	mg/kg Ts	25%	SS-ISO 18287:2008, mod	b)
Acenaftylen	< 0.030	mg/kg Ts	40%	SS-ISO 18287:2008, mod	b)
Acenaften	< 0.030	mg/kg Ts	25%	SS-ISO 18287:2008, mod	b)
Fluoren	0.036	mg/kg Ts	30%	SS-ISO 18287:2008, mod	b)
Fenantren	0.13	mg/kg Ts	25%	SS-ISO 18287:2008, mod	b)
Antracen	< 0.030	mg/kg Ts	25%	SS-ISO 18287:2008, mod	b)
Fluoranten	0.055	mg/kg Ts	25%	SS-ISO 18287:2008, mod	b)
Pyren	0.072	mg/kg Ts	25%	SS-ISO 18287:2008, mod	b)
Benso(g,h,i)perylen	< 0.030	mg/kg Ts	25%	SS-ISO 18287:2008, mod	b)
Summa PAH med låg molekylvikt	< 0.045	mg/kg Ts		Beräknad från analyserad halt	b)
Summa PAH med medelhög molekylvikt	0.31	mg/kg Ts		Beräknad från analyserad halt	b)
Summa PAH med hög molekylvikt	0.17	mg/kg Ts		Beräknad från analyserad halt	b)
Summa cancerogena PAH	0.16	mg/kg Ts		Beräknad från analyserad halt	b)
Summa övriga PAH	0.37	mg/kg Ts		Beräknad från analyserad halt	b)

Förklaringar

Laboratoriet/laboratorierna är ackrediterade av respektive lands ackrediteringsorgan. Ej ackrediterade analyser är markerade med *

AR-003v58

Mätosäkerheten, om inget annat anges, redovisas som utvidgad mätosäkerhet med täckningsfaktor 2. Undantag relaterat till analyser utförda utanför Sverige kan förekomma. Ytterligare upplysningar samt mätosäkerhet och detektionsnivåer för mikrobiologiska analyser lämnas på begäran.

Denna rapport får endast återges i sin helhet, om inte utförande laboratorium i förväg skriftligen godkänt annat. Resultaten relaterar endast till det insända provet.

Summa totala PAH16	0.53 mg/kg Ts	Beräknad från analyserad halt	b)
--------------------	---------------	-------------------------------	----

Utförande laboratorium/underleverantör:

- a) Eurofins Biofuel & Energy Testing Sweden AB, SWEDEN, ISO/IEC 17025:2017 SWEDAC 1820
b) Eurofins Environment Testing Sweden AB, SWEDEN, ISO/IEC 17025:2017 SWEDAC 1125

Paola Nilson, Rapportansvarig

Denna rapport är elektroniskt signerad.

Förklaringar

Laboratoriet/laboratorierna är ackrediterade av respektive lands ackrediteringsorgan. Ej ackrediterade analyser är markerade med *

Mätosäkerheten, om inget annat anges, redovisas som utvidgad mätosäkerhet med täckningsfaktor 2. Undantag relaterat till analyser utförda utanför Sverige kan förekomma. Ytterligare upplysningar samt mätosäkerhet och detektionsnivåer för mikrobiologiska analyser lämnas på begäran.

Denna rapport får endast återges i sin helhet, om inte utförande laboratorium i förväg skriftligen godkänt annat. Resultaten relaterar endast till det insända provet.

AR-003v58

Sida 2 av 2

WSP Env. F.O. Exploatering - Stockholm
Globen [3656]
Sanna Uimonen
Arenavägen 7
121 88 STOCKHOLM-GLOBEN

AR-21-SL-060873-01
EUSELI2-00864748

Kundnummer: SL8403011

Uppdragsmärkn.
10316404 / Sanna Uimonen, Fader
Bergström

Analysrapport

Provnummer:	177-2021-03260682	Ankomsttemp °C Kem	6		
Provbeskrivning:		Provtagningsdatum	2021-03-25		
Matris:	Grundvatten	Provtagare	Rickard Wennström		
Provet ankom:	2021-03-26				
Utskriftsdatum:	2021-04-12				
Analyserna påbörjades:	2021-03-26				
Provmärkning:	21W07_1				
Provtagningsplats:	Fader Bergström				
Analys	Resultat	Enhet	Mäto.	Metod/ref	
Bensen	< 0.00050	mg/l	30%	Intern metod	a)
Toluen	< 0.0010	mg/l	30%	Intern metod	a)
Etylbensen	< 0.0010	mg/l	30%	Intern metod	a)
M/P/O-Xylen	< 0.0010	mg/l	30%	Intern metod	a)
Summa TEX	< 0.0020	mg/l		Beräknad från analyserad halt	a)
Alifater >C5-C8	< 0.020	mg/l	35%	SPI 2011	a)
Alifater >C8-C10	< 0.020	mg/l	35%	SPI 2011	a)
Alifater >C10-C12	< 0.020	mg/l	20%	SPI 2011	a)
Alifater >C5-C12	< 0.030	mg/l		Intern metod	a)
Alifater >C12-C16	< 0.020	mg/l	20%	SPI 2011	a)
Alifater >C16-C35	< 0.050	mg/l	25%	SPI 2011	a)
Alifater >C12-C35	< 0.050	mg/l		SPI 2011	a)
Aromater >C8-C10	< 0.010	mg/l	30%	SPI 2011	a)
Aromater >C10-C16	< 0.010	mg/l	20%	SPI 2011	a)
Aromater >C16-C35	< 0.0050	mg/l	25%	SIS TK 535 N 012 mod	a)
Oljetyp < C10	Utgår				a)*
Oljetyp > C10	Utgår				a)*
Bens(a)antracen	< 0.010	µg/l	25%	SPI 2011	a)
Krysen	< 0.010	µg/l	25%	SPI 2011	a)
Benso(b,k)fluoranten	< 0.020	µg/l	25%	SPI 2011	a)
Benso(a)pyren	< 0.010	µg/l	30%	SPI 2011	a)
Indeno(1,2,3-cd)pyren	< 0.010	µg/l	30%	SPI 2011	a)
Dibens(a,h)antracen	< 0.010	µg/l	30%	SPI 2011	a)
Summa cancerogena PAH	< 0.20	µg/l		SPI 2011	a)
Naftalen	0.035	µg/l	30%	SPI 2011	a)

Förklaringar

Laboratoriet/laboratorierna är ackrediterade av respektive lands ackrediteringsorgan. Ej ackrediterade analyser är markerade med *

Mätosäkerheten, om inget annat anges, redovisas som utvidgad mätosäkerhet med täckningsfaktor 2. Undantag relaterat till analyser utförda utanför Sverige kan förekomma. Ytterligare upplysningar samt mätosäkerhet och detektionsnivåer för mikrobiologiska analyser lämnas på begäran.

Denna rapport får endast återges i sin helhet, om inte utförande laboratorium i förväg skriftligen godkänt annat. Resultaten relaterar endast till det insända provet.

AR-003v58

Acenaftilen	< 0.010	µg/l	25%	SPI 2011	a)
Acenaften	< 0.010	µg/l	25%	SPI 2011	a)
Fluoren	< 0.010	µg/l	25%	SPI 2011	a)
Fenantren	< 0.010	µg/l	25%	SPI 2011	a)
Antracen	< 0.010	µg/l	25%	SPI 2011	a)
Fluoranten	< 0.010	µg/l	25%	SPI 2011	a)
Pyren	< 0.010	µg/l	25%	SPI 2011	a)
Benso(g,h,i)perylene	< 0.010	µg/l	30%	SPI 2011	a)
Summa övriga PAH	< 0.30	µg/l		SPI 2011	a)
Summa PAH med låg molekylvikt	< 0.20	µg/l		SPI 2011	a)
Summa PAH med medelhög molekylvikt	< 0.30	µg/l		SPI 2011	a)
Summa PAH med hög molekylvikt	< 0.30	µg/l		SPI 2011	a)
PCB 28	< 0.010	µg/l	40%	Intern metod	a)
PCB 52	< 0.010	µg/l	40%	Intern metod	a)
PCB 101	< 0.010	µg/l	40%	Intern metod	a)
PCB 118	< 0.010	µg/l	40%	Intern metod	a)
PCB 138	< 0.010	µg/l	40%	Intern metod	a)
PCB 153	< 0.010	µg/l	40%	Intern metod	a)
PCB 180	< 0.010	µg/l	40%	Intern metod	a)
S:a PCB (7st)	ND			Intern metod	a)
Vattentemperatur vid provtagning	4.3	°C			b)*
Arsenik As (filtrerat)	0.00025	mg/l	20%	EN ISO 17294-2:2016.	a)
Barium Ba (filtrerat)	0.017	mg/l	25%	EN ISO 17294-2:2016.	a)
Bly Pb (filtrerat)	0.000014	mg/l	20%	EN ISO 17294-2:2016.	a)
Kadmium Cd (filtrerat)	0.000032	mg/l	20%	EN ISO 17294-2:2016.	a)
Kobolt Co (filtrerat)	0.0010	mg/l	20%	EN ISO 17294-2:2016.	a)
Koppar Cu (filtrerat)	0.0014	mg/l	25%	EN ISO 17294-2:2016.	a)
Krom Cr (filtrerat)	< 0.000050	mg/l	20%	EN ISO 17294-2:2016.	a)
Kviksilver Hg (filtrerat)	< 0.00010	mg/l	20%	SS-EN ISO 17852:2008 mod	a)
Nickel Ni (filtrerat)	0.0020	mg/l	20%	EN ISO 17294-2:2016.	a)
Vanadin V (filtrerat)	0.00016	mg/l	20%	EN ISO 17294-2:2016.	a)
Zink Zn (filtrerat)	0.0018	mg/l	25%	EN ISO 17294-2:2016.	a)

Utförande laboratorium/underleverantör:

- a) Eurofins Environment Testing Sweden AB, SWEDEN, ISO/IEC 17025:2017 SWEDAC 1125
b) Uppgift från provtagare

Paola Nilson, Rapportansvarig

Denna rapport är elektroniskt signerad.

Förklaringar

Laboratoriet/laboratorierna är ackrediterade av respektive lands ackrediteringsorgan. Ej ackrediterade analyser är markerade med *

Mätosäkerheten, om inget annat anges, redovisas som utvidgad mätosäkerhet med täckningsfaktor 2. Undantag relaterat till analyser utförda utanför Sverige kan förekomma. Ytterligare upplysningar samt mätosäkerhet och detektionsnivåer för mikrobiologiska analyser lämnas på begäran.

Denna rapport får endast återges i sin helhet, om inte utförande laboratorium i förväg skriftligen godkänt annat. Resultaten relaterar endast till det insända provet.

AR-003v58

WSP Env. F.O. Exploatering - Stockholm
Globen [3656]
Sanna Uimonen
Arenavägen 7
121 88 STOCKHOLM-GLOBEN

AR-21-SL-060874-01
EUSELI2-00864748

Kundnummer: SL8403011

Uppdragsmärkn.
10316404 / Sanna Uimonen, Fader
Bergström

Analysrapport

Provnummer:	177-2021-03260683	Ankomsttemp °C Kem	6		
Provbeskrivning:		Provtagningsdatum	2021-03-25		
Matris:	Grundvatten	Provtagare	Rickard Wennström		
Provet ankom:	2021-03-26				
Utskriftsdatum:	2021-04-12				
Analyserna påbörjades:	2021-03-26				
Provmärkning:	21W21_1				
Provtagningsplats:	Fader Bergström				
Analys	Resultat	Enhet	Mäto.	Metod/ref	
Bensen	< 0.00050	mg/l	30%	Intern metod	a)
Toluen	< 0.0010	mg/l	30%	Intern metod	a)
Etylbensen	< 0.0010	mg/l	30%	Intern metod	a)
M/P/O-Xylen	< 0.0010	mg/l	30%	Intern metod	a)
Summa TEX	< 0.0020	mg/l		Beräknad från analyserad halt	a)
Alifater >C5-C8	< 0.020	mg/l	35%	SPI 2011	a)
Alifater >C8-C10	< 0.020	mg/l	35%	SPI 2011	a)
Alifater >C10-C12	< 0.020	mg/l	20%	SPI 2011	a)
Alifater >C5-C12	< 0.030	mg/l		Intern metod	a)
Alifater >C12-C16	< 0.020	mg/l	20%	SPI 2011	a)
Alifater >C16-C35	< 0.050	mg/l	25%	SPI 2011	a)
Alifater >C12-C35	< 0.050	mg/l		SPI 2011	a)
Aromater >C8-C10	< 0.010	mg/l	30%	SPI 2011	a)
Aromater >C10-C16	< 0.010	mg/l	20%	SPI 2011	a)
Aromater >C16-C35	< 0.0050	mg/l	25%	SIS TK 535 N 012 mod	a)
Oljetyp < C10	Utgår				a)*
Oljetyp > C10	Utgår				a)*
Bens(a)antracen	< 0.010	µg/l	25%	SPI 2011	a)
Krysen	< 0.010	µg/l	25%	SPI 2011	a)
Benso(b,k)fluoranten	< 0.020	µg/l	25%	SPI 2011	a)
Benso(a)pyren	< 0.010	µg/l	30%	SPI 2011	a)
Indeno(1,2,3-cd)pyren	< 0.010	µg/l	30%	SPI 2011	a)
Dibens(a,h)antracen	< 0.010	µg/l	30%	SPI 2011	a)
Summa cancerogena PAH	< 0.20	µg/l		SPI 2011	a)
Naftalen	0.047	µg/l	30%	SPI 2011	a)

Förklaringar

Laboratoriet/laboratorierna är ackrediterade av respektive lands ackrediteringsorgan. Ej ackrediterade analyser är markerade med *

Mätosäkerheten, om inget annat anges, redovisas som utvidgad mätosäkerhet med täckningsfaktor 2. Undantag relaterat till analyser utförda utanför Sverige kan förekomma. Ytterligare upplysningar samt mätosäkerhet och detektionsnivåer för mikrobiologiska analyser lämnas på begäran.

Denna rapport får endast återges i sin helhet, om inte utförande laboratorium i förväg skriftligen godkänt annat. Resultaten relaterar endast till det insända provet.

AR-003v58

Acenaftilen	< 0.010	µg/l	25%	SPI 2011	a)
Acenaften	< 0.010	µg/l	25%	SPI 2011	a)
Fluoren	< 0.010	µg/l	25%	SPI 2011	a)
Fenantren	< 0.010	µg/l	25%	SPI 2011	a)
Antracen	< 0.010	µg/l	25%	SPI 2011	a)
Fluoranten	< 0.010	µg/l	25%	SPI 2011	a)
Pyren	< 0.010	µg/l	25%	SPI 2011	a)
Benso(g,h,i)perylene	< 0.010	µg/l	30%	SPI 2011	a)
Summa övriga PAH	< 0.30	µg/l		SPI 2011	a)
Summa PAH med låg molekylvikt	< 0.20	µg/l		SPI 2011	a)
Summa PAH med medelhög molekylvikt	< 0.30	µg/l		SPI 2011	a)
Summa PAH med hög molekylvikt	< 0.30	µg/l		SPI 2011	a)
Vattentemperatur vid provtagning	4.3	°C			b)*
Arsenik As (filtrerat)	0.00029	mg/l	20%	EN ISO 17294-2:2016.	a)
Barium Ba (filtrerat)	0.030	mg/l	25%	EN ISO 17294-2:2016.	a)
Bly Pb (filtrerat)	0.000010	mg/l	20%	EN ISO 17294-2:2016.	a)
Kadmium Cd (filtrerat)	0.000066	mg/l	20%	EN ISO 17294-2:2016.	a)
Kobolt Co (filtrerat)	0.0011	mg/l	20%	EN ISO 17294-2:2016.	a)
Koppar Cu (filtrerat)	0.0051	mg/l	25%	EN ISO 17294-2:2016.	a)
Krom Cr (filtrerat)	0.000089	mg/l	20%	EN ISO 17294-2:2016.	a)
Kviksilver Hg (filtrerat)	< 0.00010	mg/l	20%	SS-EN ISO 17852:2008 mod	a)
Nickel Ni (filtrerat)	0.0075	mg/l	20%	EN ISO 17294-2:2016.	a)
Vanadin V (filtrerat)	0.00023	mg/l	20%	EN ISO 17294-2:2016.	a)
Zink Zn (filtrerat)	0.015	mg/l	25%	EN ISO 17294-2:2016.	a)

Utförande laboratorium/underleverantör:

a) Eurofins Environment Testing Sweden AB, SWEDEN, ISO/IEC 17025:2017 SWEDAC 1125

b) Uppgift från provtagare

Paola Nilson, Rapportansvarig

Denna rapport är elektroniskt signerad.

Förklaringar

Laboratoriet/laboratorierna är ackrediterade av respektive lands ackrediteringsorgan. Ej ackrediterade analyser är markerade med *

Mätosäkerheten, om inget annat anges, redovisas som utvidgad mätosäkerhet med täckningsfaktor 2. Undantag relaterat till analyser utförda utanför Sverige kan förekomma. Ytterligare upplysningar samt mätosäkerhet och detektionsnivåer för mikrobiologiska analyser lämnas på begäran.

Denna rapport får endast återges i sin helhet, om inte utförande laboratorium i förväg skriftligen godkänt annat. Resultaten relaterar endast till det insända provet.

AR-003v58

WSP Env. F.O. Exploatering - Stockholm
 Globen [3656]
 Sanna Uimonen
 Arenavägen 7
 121 88 STOCKHOLM-GLOBEN

AR-21-SL-072783-01**EUSELI2-00869923**

Kundnummer: SL8403011

Uppdragsmärkn.
 10316404/Sanna Uimonen Fader
 Bergström

Analysrapport

Provnummer:	177-2021-04131242	Typ av lakning	Tvåstegs skaktest L/S=2 + L/S=10		
Provbeskrivning:					
Matris:	Jord				
Provet ankom:	2021-04-13				
Utskriftsdatum:	2021-04-27				
Analyserna påbörjades:	2021-04-13				
Provmärkning:	Generalprov södra kvarteret				
Provtagningsplats:	Fader Bergström				
Analys	Resultat	Enhet	Mäto.	Metod/ref	
Provberedning krossning, malning	1.0			ISO 11464:2006-12	a)
Metodreferens för lakningen	1			EN 12457-3: 2003-01	a)
pH (L/S=2)	7.3		0.2	SS-EN ISO 10523:2012	a)
pH (L/S=8)	8.5		0.2	SS-EN ISO 10523:2012	a)
Temperatur (L/S=2)	21.2	°C		EN 12457-3: 2003-01	a)*
Temperatur (L/S=8)	21.3	°C		EN 12457-3: 2003-01	a)*
Konduktivitet (L/S=2)	11	mS/m	10%	SS-EN 27888:1994	a)
Konduktivitet (L/S=8)	2.6	mS/m	10%	SS-EN 27888:1994	a)
Antimon Sb L/S=2	0.0021	mg/kg Ts	30%	EN ISO 17294-2:2016.	b)
Antimon Sb L/S=10	0.0080	mg/kg Ts	30%	EN ISO 17294-2:2016.	b)
Arsenik As L/S=2	<0.010	mg/kg Ts	30%	EN ISO 17294-2:2016.	b)
Arsenik As L/S=10	<0.050	mg/kg Ts	30%	EN ISO 17294-2:2016.	b)
Barium Ba L/S=2	<0.70	mg/kg Ts	30%	EN ISO 17294-2:2016.	b)
Barium Ba L/S=10	<2.0	mg/kg Ts	30%	EN ISO 17294-2:2016.	b)
Bly Pb L/S=2	<0.020	mg/kg Ts	30%	EN ISO 17294-2:2016.	b)
Bly Pb L/S=10	<0.050	mg/kg Ts	30%	EN ISO 17294-2:2016.	b)
Kadmium Cd L/S=2	<0.0030	mg/kg Ts	30%	EN ISO 17294-2:2016.	b)
Kadmium Cd L/S=10	<0.0040	mg/kg Ts	30%	EN ISO 17294-2:2016.	b)
Koppar Cu L/S=2	<0.090	mg/kg Ts	30%	EN ISO 17294-2:2016.	b)
Koppar Cu L/S=10	<0.20	mg/kg Ts	30%	EN ISO 17294-2:2016.	b)
Krom Cr L/S=2	<0.020	mg/kg Ts	30%	EN ISO 17294-2:2016.	b)
Krom Cr L/S=10	<0.050	mg/kg Ts	30%	EN ISO 17294-2:2016.	b)
Kviksilver Hg L/S=2	<0.00026	mg/kg Ts	30%	SS-EN ISO 17852:2008 mod	b)
Kviksilver Hg L/S=10	<0.0013	mg/kg Ts	30%	SS-EN ISO 17852:2008 mod	b)
Molybden Mo L/S=2	<0.030	mg/kg Ts	30%	EN ISO 17294-2:2016.	b)

Förklaringar

Laboratoriet/laboratorierna är ackrediterade av respektive lands ackrediteringsorgan. Ej ackrediterade analyser är markerade med *

Mätosäkerheten, om inget annat anges, redovisas som utvidgad mätosäkerhet med täckningsfaktor 2. Undantag relaterat till analyser utförda utanför Sverige kan förekomma. Ytterligare upplysningar samt mätosäkerhet och detektionsnivåer för mikrobiologiska analyser lämnas på begäran.

Denna rapport får endast återges i sin helhet, om inte utförande laboratorium i förväg skriftligen godkänt annat. Resultaten relaterar endast till det insända provet.

AR-003v58

Molybden Mo L/S=10	<0.050	mg/kg Ts	30%	EN ISO 17294-2:2016.	b)
Nickel Ni L/S=2	<0.020	mg/kg Ts	30%	EN ISO 17294-2:2016.	b)
Nickel Ni L/S=10	<0.040	mg/kg Ts	30%	EN ISO 17294-2:2016.	b)
Selen Se L/S=2	<0.0060	mg/kg Ts	30%	EN ISO 17294-2:2016.	b)
Selen Se L/S=10	<0.010	mg/kg Ts	30%	EN ISO 17294-2:2016.	b)
Zink Zn L/S=2	<0.20	mg/kg Ts	30%	EN ISO 17294-2:2016.	b)
Zink Zn L/S=10	<0.40	mg/kg Ts	30%	EN ISO 17294-2:2016.	b)
Klorid L/S=2	2.3	mg/kg Ts	30%	SS-EN ISO 10304-1:2009	c)
Klorid L/S=10	<10	mg/kg Ts	30%	SS-EN ISO 10304-1:2009	c)
Fluorid L/S=2	0.89	mg/kg Ts	30%	SS-EN ISO 10304-1:2009	c)
Fluorid L/S=10	4.2	mg/kg Ts	30%	SS-EN ISO 10304-1:2009	c)
Sulfat L/S=2	62	mg/kg Ts	30%	SS-EN ISO 10304-1:2009	c)
Sulfat L/S=10	67	mg/kg Ts	30%	SS-EN ISO 10304-1:2009	c)
DOC L/S=2	37	mg/kg Ts	30%	SS EN 1484:1997	c)
DOC L/S=10	81	mg/kg Ts	30%	SS EN 1484:1997	c)
Ts för lösta ämnen L/S=2	<200	mg/kg Ts	30%	SS 028113:1981	a)
Ts för lösta ämnen L/S=10	1200	mg/kg Ts	30%	SS 028113:1981	a)

Utförande laboratorium/underleverantör:

- a) Eurofins Biofuel & Energy Testing Sweden AB, SWEDEN, ISO/IEC 17025:2017 SWEDAC 1820
- b) Eurofins Environment Testing Sweden AB, SWEDEN, ISO/IEC 17025:2017 SWEDAC 1125
- c) Eurofins Water Testing Sweden, SWEDEN, ISO/IEC 17025:2017 SWEDAC 10300

Malin Bringsved, Rapportansvarig

Denna rapport är elektroniskt signerad.

Förklaringar

Laboratoriet/laboratorierna är ackrediterade av respektive lands ackrediteringsorgan. Ej ackrediterade analyser är markerade med *

Mätosäkerheten, om inget annat anges, redovisas som utvidgad mätosäkerhet med täckningsfaktor 2. Undantag relaterat till analyser utförda utanför Sverige kan förekomma. Ytterligare upplysningar samt mätosäkerhet och detektionsnivåer för mikrobiologiska analyser lämnas på begäran.

Denna rapport får endast återges i sin helhet, om inte utförande laboratorium i förväg skriftligen godkänt annat. Resultaten relaterar endast till det insända provet.

AR-003v58

WSP Env. F.O. Exploatering - Stockholm
Globen [3656]
Sanna Uimonen
Arenavägen 7
121 88 STOCKHOLM-GLOBEN

AR-21-SL-072781-01

EUSELI2-00869923

Kundnummer: SL8403011

Uppdragsmärkn.
10316404/Sanna Uimonen Fader
Bergström

Analysrapport

Provnummer:	177-2021-04131240	Typ av lakning	Tvåstegs skaktest L/S=2 + L/S=10		
Provbeskrivning:					
Matris:	Jord				
Provet ankom:	2021-04-13				
Utskriftsdatum:	2021-04-27				
Analyserna påbörjades:	2021-04-13				
Provmärkning:	Generalprov GCväst				
Provtagningsplats:	Fader Bergström				
Analys	Resultat	Enhet	Mäto.	Metod/ref	
Provberedning krossning, malning	1.0			ISO 11464:2006-12	a)
Metodreferens för lakningen	1			EN 12457-3: 2003-01	a)
pH (L/S=2)	8.9		0.2	SS-EN ISO 10523:2012	a)
pH (L/S=8)	8.1		0.2	SS-EN ISO 10523:2012	a)
Temperatur (L/S=2)	22.2	°C		EN 12457-3: 2003-01	a)*
Temperatur (L/S=8)	20.7	°C		EN 12457-3: 2003-01	a)*
Konduktivitet (L/S=2)	54	mS/m	10%	SS-EN 27888:1994	a)
Konduktivitet (L/S=8)	10	mS/m	10%	SS-EN 27888:1994	a)
Antimon Sb L/S=2	0.0041	mg/kg Ts	30%	EN ISO 17294-2:2016.	b)
Antimon Sb L/S=10	0.0080	mg/kg Ts	30%	EN ISO 17294-2:2016.	b)
Arsenik As L/S=2	<0.010	mg/kg Ts	30%	EN ISO 17294-2:2016.	b)
Arsenik As L/S=10	<0.050	mg/kg Ts	30%	EN ISO 17294-2:2016.	b)
Barium Ba L/S=2	<0.70	mg/kg Ts	30%	EN ISO 17294-2:2016.	b)
Barium Ba L/S=10	<2.0	mg/kg Ts	30%	EN ISO 17294-2:2016.	b)
Bly Pb L/S=2	0.028	mg/kg Ts	30%	EN ISO 17294-2:2016.	b)
Bly Pb L/S=10	0.076	mg/kg Ts	30%	EN ISO 17294-2:2016.	b)
Kadmium Cd L/S=2	<0.0030	mg/kg Ts	30%	EN ISO 17294-2:2016.	b)
Kadmium Cd L/S=10	<0.0040	mg/kg Ts	30%	EN ISO 17294-2:2016.	b)
Koppar Cu L/S=2	0.27	mg/kg Ts	30%	EN ISO 17294-2:2016.	b)
Koppar Cu L/S=10	0.45	mg/kg Ts	30%	EN ISO 17294-2:2016.	b)
Krom Cr L/S=2	<0.020	mg/kg Ts	30%	EN ISO 17294-2:2016.	b)
Krom Cr L/S=10	<0.050	mg/kg Ts	30%	EN ISO 17294-2:2016.	b)
Kviksilver Hg L/S=2	<0.00026	mg/kg Ts	30%	SS-EN ISO 17852:2008 mod	b)
Kviksilver Hg L/S=10	<0.0013	mg/kg Ts	30%	SS-EN ISO 17852:2008 mod	b)
Molybden Mo L/S=2	<0.030	mg/kg Ts	30%	EN ISO 17294-2:2016.	b)

Förklaringar

Laboratoriet/laboratorierna är ackrediterade av respektive lands ackrediteringsorgan. Ej ackrediterade analyser är markerade med *

Mätosäkerheten, om inget annat anges, redovisas som utvidgad mätosäkerhet med täckningsfaktor 2. Undantag relaterat till analyser utförda utanför Sverige kan förekomma. Ytterligare upplysningar samt mätosäkerhet och detektionsnivåer för mikrobiologiska analyser lämnas på begäran.

Denna rapport får endast återges i sin helhet, om inte utförande laboratorium i förväg skriftligen godkänt annat. Resultaten relaterar endast till det insända provet.

AR-003v58

Molybden Mo L/S=10	<0.050	mg/kg Ts	30%	EN ISO 17294-2:2016.	b)
Nickel Ni L/S=2	0.068	mg/kg Ts	30%	EN ISO 17294-2:2016.	b)
Nickel Ni L/S=10	0.12	mg/kg Ts	30%	EN ISO 17294-2:2016.	b)
Selen Se L/S=2	0.0075	mg/kg Ts	30%	EN ISO 17294-2:2016.	b)
Selen Se L/S=10	0.017	mg/kg Ts	30%	EN ISO 17294-2:2016.	b)
Zink Zn L/S=2	<0.20	mg/kg Ts	30%	EN ISO 17294-2:2016.	b)
Zink Zn L/S=10	<0.40	mg/kg Ts	30%	EN ISO 17294-2:2016.	b)
Klorid L/S=2	33	mg/kg Ts	30%	SS-EN ISO 10304-1:2009	c)
Klorid L/S=10	33	mg/kg Ts	30%	SS-EN ISO 10304-1:2009	c)
Fluorid L/S=2	3.4	mg/kg Ts	30%	SS-EN ISO 10304-1:2009	c)
Fluorid L/S=10	12	mg/kg Ts	30%	SS-EN ISO 10304-1:2009	c)
Sulfat L/S=2	80	mg/kg Ts	30%	SS-EN ISO 10304-1:2009	c)
Sulfat L/S=10	80	mg/kg Ts	30%	SS-EN ISO 10304-1:2009	c)
DOC L/S=2	250	mg/kg Ts	30%	SS EN 1484:1997	c)
DOC L/S=10	380	mg/kg Ts	30%	SS EN 1484:1997	c)
Ts för lösta ämnen L/S=2	1200	mg/kg Ts	30%	SS 028113:1981	a)
Ts för lösta ämnen L/S=10	2300	mg/kg Ts	30%	SS 028113:1981	a)

Utförande laboratorium/underleverantör:

- a) Eurofins Biofuel & Energy Testing Sweden AB, SWEDEN, ISO/IEC 17025:2017 SWEDAC 1820
- b) Eurofins Environment Testing Sweden AB, SWEDEN, ISO/IEC 17025:2017 SWEDAC 1125
- c) Eurofins Water Testing Sweden, SWEDEN, ISO/IEC 17025:2017 SWEDAC 10300

Malin Bringsved, Rapportansvarig

Denna rapport är elektroniskt signerad.

Förklaringar

Laboratoriet/laboratorierna är ackrediterade av respektive lands ackrediteringsorgan. Ej ackrediterade analyser är markerade med *

Mätosäkerheten, om inget annat anges, redovisas som utvidgad mätosäkerhet med täckningsfaktor 2. Undantag relaterat till analyser utförda utanför Sverige kan förekomma. Ytterligare upplysningar samt mätosäkerhet och detektionsnivåer för mikrobiologiska analyser lämnas på begäran.

Denna rapport får endast återges i sin helhet, om inte utförande laboratorium i förväg skriftligen godkänt annat. Resultaten relaterar endast till det insända provet.

AR-003v58

WSP Env. F.O. Exploatering - Stockholm
 Globen [3656]
 Sanna Uimonen
 Arenavägen 7
 121 88 STOCKHOLM-GLOBEN

AR-21-SL-072782-01
EUSELI2-00869923

Kundnummer: SL8403011

 Uppdragsmärkn.
 10316404/Sanna Uimonen Fader
 Bergström

Analysrapport

Provnummer:	177-2021-04131241	Typ av lakning	Tvåstegs skaktest L/S=2 + L/S=10		
Provbeskrivning:					
Matris:	Jord				
Provet ankom:	2021-04-13				
Utskriftsdatum:	2021-04-27				
Analyserna påbörjades:	2021-04-13				
Provmärkning:	Generalprov Väg övre				
Provtagningsplats:	Fader Bergström				
Analys	Resultat	Enhet	Mäto.	Metod/ref	
Provberedning krossning, malning	1.0			ISO 11464:2006-12	a)
Metodreferens för lakningen	1			EN 12457-3: 2003-01	a)
pH (L/S=2)	8.5		0.2	SS-EN ISO 10523:2012	a)
pH (L/S=8)	7.6		0.2	SS-EN ISO 10523:2012	a)
Temperatur (L/S=2)	21.6	°C		EN 12457-3: 2003-01	a)*
Temperatur (L/S=8)	20.5	°C		EN 12457-3: 2003-01	a)*
Konduktivitet (L/S=2)	51	mS/m	10%	SS-EN 27888:1994	a)
Konduktivitet (L/S=8)	6.1	mS/m	10%	SS-EN 27888:1994	a)
Antimon Sb L/S=2	<0.0020	mg/kg Ts	30%	EN ISO 17294-2:2016.	b)
Antimon Sb L/S=10	<0.0060	mg/kg Ts	30%	EN ISO 17294-2:2016.	b)
Arsenik As L/S=2	<0.010	mg/kg Ts	30%	EN ISO 17294-2:2016.	b)
Arsenik As L/S=10	<0.050	mg/kg Ts	30%	EN ISO 17294-2:2016.	b)
Barium Ba L/S=2	<0.70	mg/kg Ts	30%	EN ISO 17294-2:2016.	b)
Barium Ba L/S=10	<2.0	mg/kg Ts	30%	EN ISO 17294-2:2016.	b)
Bly Pb L/S=2	<0.020	mg/kg Ts	30%	EN ISO 17294-2:2016.	b)
Bly Pb L/S=10	<0.050	mg/kg Ts	30%	EN ISO 17294-2:2016.	b)
Kadmium Cd L/S=2	<0.0030	mg/kg Ts	30%	EN ISO 17294-2:2016.	b)
Kadmium Cd L/S=10	<0.0040	mg/kg Ts	30%	EN ISO 17294-2:2016.	b)
Koppar Cu L/S=2	<0.090	mg/kg Ts	30%	EN ISO 17294-2:2016.	b)
Koppar Cu L/S=10	<0.20	mg/kg Ts	30%	EN ISO 17294-2:2016.	b)
Krom Cr L/S=2	<0.020	mg/kg Ts	30%	EN ISO 17294-2:2016.	b)
Krom Cr L/S=10	<0.050	mg/kg Ts	30%	EN ISO 17294-2:2016.	b)
Kviksilver Hg L/S=2	<0.00026	mg/kg Ts	30%	SS-EN ISO 17852:2008 mod	b)
Kviksilver Hg L/S=10	<0.0013	mg/kg Ts	30%	SS-EN ISO 17852:2008 mod	b)
Molybden Mo L/S=2	0.068	mg/kg Ts	30%	EN ISO 17294-2:2016.	b)

Förklaringar

Laboratoriet/laboratorierna är ackrediterade av respektive lands ackrediteringsorgan. Ej ackrediterade analyser är markerade med *

Mätosäkerheten, om inget annat anges, redovisas som utvidgad mätosäkerhet med täckningsfaktor 2. Undantag relaterat till analyser utförda utanför Sverige kan förekomma. Ytterligare upplysningar samt mätosäkerhet och detektionsnivåer för mikrobiologiska analyser lämnas på begäran.

Denna rapport får endast återges i sin helhet, om inte utförande laboratorium i förväg skriftligen godkänt annat. Resultaten relaterar endast till det insända provet.

AR-003v58

Molybden Mo L/S=10	0.13	mg/kg Ts	30%	EN ISO 17294-2:2016.	b)
Nickel Ni L/S=2	<0.020	mg/kg Ts	30%	EN ISO 17294-2:2016.	b)
Nickel Ni L/S=10	<0.040	mg/kg Ts	30%	EN ISO 17294-2:2016.	b)
Selen Se L/S=2	<0.0060	mg/kg Ts	30%	EN ISO 17294-2:2016.	b)
Selen Se L/S=10	<0.010	mg/kg Ts	30%	EN ISO 17294-2:2016.	b)
Zink Zn L/S=2	<0.20	mg/kg Ts	30%	EN ISO 17294-2:2016.	b)
Zink Zn L/S=10	<0.40	mg/kg Ts	30%	EN ISO 17294-2:2016.	b)
Klorid L/S=2	37	mg/kg Ts	30%	SS-EN ISO 10304-1:2009	c)
Klorid L/S=10	37	mg/kg Ts	30%	SS-EN ISO 10304-1:2009	c)
Fluorid L/S=2	3.2	mg/kg Ts	30%	SS-EN ISO 10304-1:2009	c)
Fluorid L/S=10	9.6	mg/kg Ts	30%	SS-EN ISO 10304-1:2009	c)
Sulfat L/S=2	330	mg/kg Ts	30%	SS-EN ISO 10304-1:2009	c)
Sulfat L/S=10	330	mg/kg Ts	30%	SS-EN ISO 10304-1:2009	c)
DOC L/S=2	19	mg/kg Ts	30%	SS EN 1484:1997	c)
DOC L/S=10	43	mg/kg Ts	30%	SS EN 1484:1997	c)
Ts för lösta ämnen L/S=2	880	mg/kg Ts	30%	SS 028113:1981	a)
Ts för lösta ämnen L/S=10	1800	mg/kg Ts	30%	SS 028113:1981	a)

Utförande laboratorium/underleverantör:

- a) Eurofins Biofuel & Energy Testing Sweden AB, SWEDEN, ISO/IEC 17025:2017 SWEDAC 1820
b) Eurofins Environment Testing Sweden AB, SWEDEN, ISO/IEC 17025:2017 SWEDAC 1125
c) Eurofins Water Testing Sweden, SWEDEN, ISO/IEC 17025:2017 SWEDAC 10300

Malin Bringsved, Rapportansvarig

Denna rapport är elektroniskt signerad.

Förklaringar

Laboratoriet/laboratorierna är ackrediterade av respektive lands ackrediteringsorgan. Ej ackrediterade analyser är markerade med *

Mätosäkerheten, om inget annat anges, redovisas som utvidgad mätosäkerhet med täckningsfaktor 2. Undantag relaterat till analyser utförda utanför Sverige kan förekomma. Ytterligare upplysningar samt mätosäkerhet och detektionsnivåer för mikrobiologiska analyser lämnas på begäran.

Denna rapport får endast återges i sin helhet, om inte utförande laboratorium i förväg skriftligen godkänt annat. Resultaten relaterar endast till det insända provet.

AR-003v58

BILAGA 4 MILJÖTEKNISKA MARKUNDERSÖKNINGAR

ANVISNINGAR SAMT DOKUMENTATION AV FÄLTARBETE OCH PROVHANTERING

Uppdragsnummer: 10316404

Handläggare: Sanna Uimonen

Uppdragsnamn: Miljöteknisk
markundersökning Fader
Bergström

Fälttekniker: Rickard Wennström och personal
från Gaia Survey

Fältarbetstid: Vecka 11, 2021

Dessa generella anvisningar bygger på WSP Environmentals rutiner för provtagning och provhantering i miljötekniska markundersökningar. WSP Environmentals rutiner baseras på branschpraxis och på de anvisningar som finns i SGFs fälthandbok för miljötekniska markundersökningar (rapport 2:2013). Anvisningarna gäller ett standardförfarande vid en miljöteknisk markundersökning. I vissa undersökningar är det befogat med specifika förfaranden och en annan kvalitetsnivå. Anvisningar för denna typ av undersökningar upprättas separat.

Dokumentationen av om anvisningarna följts och i vilken utsträckning avsteg har gjorts görs för att på ett tydligt sätt redovisa hur fältarbete och provhantering har utförts i varje enskilt uppdrag. Dokumentet utgör därmed även en kvalitetssäkring av fältarbete och provhantering.

Ansvarig fälttekniker dokumenterar avsnitt I- IV.

Handläggare ansvarar för att dokumentera den skuggande delen av avsnitt IV.

		Ja	Nej,	Ingår ej
	<u>I - PROVTAGNING AV MARK</u>		(Se kommentar)	
1	Provtagningarna utförs av en fältingenjör/fälttekniker som har genomgått SGFs utbildning i miljötekniska markundersökningar - del 1.	X		
2	Jordprov tas normalt ut som samlingsprov per halvmetersintervall. Provtagningen och intervallen anpassas så att olika jordarter eller jord med t ex olika färg eller luktegenskaper inte blandas.	X		

3	Varje provpunkt beskrivs i djupled avseende mineralogisk sammansättning, ev. missfärgning och övriga egenskaper.	X		
4	Samtliga jordprover insamlas i diffusionstäta plastpåsar (t ex rilsan) direkt från skruvprovtagaren eller provgropen.	X		
5	Jordprover insamlas i glasburk direkt från skruvprovtagaren eller provgropen vid indikation (lukt, färg et c) på organiska föroreningar, misstänkt flyktiga eller reaktiva ämnen.	X		
6	Jordprover insamlas i glasburk direkt från skruvprovtagaren i anslutning till grundvattenytan, vid misstänkt oljeförorening i mark.			X
	<u>I - PROVTAGNING AV MARK (FORTSÄTTNING)</u>	Ja	Nej,	Ingår ej
			(Se kommentar)	
8	Om området är kraftigt förorenat kontaktas handläggaren, som avgör om fältindikationerna motiverar att SGF kvalitetsnivå A används.		X	
9	Provkärl och provtagningsutrustning förvaras och transporteras i förslutning så att de inte kontamineras före installation och användning.	X		
10	Provtagningspunkterna mäts in mot känd referenspunkt och vägs av mot fixpunkt.		X	
	Provtagning från skruvborr			
11	Provtagning sker direkt från skruven. Lös jord tas bort längst ut på borrfänsarna. Jordmaterial från skruvens ytskikt rensas bort innan prov tas ut.	X		
	Provtagning i provgrop från schaktvägg			
12	Hela gropen grävs klart innan provtagning startar. Provtagningsstället i schaktväggen skrapas rent från löst material innan prov tas ut.			X
	<u>II - INSTALLATION AV PROVTAGNINGSGRUNDVATTENRÖR</u>	Ja	Nej,	Ingår ej
13	Grundvattenrör installeras i öppna hål som förborrats utan spolmedium. Mellanrummet upptill mellan borrhålet och grundvattenröret tätas med bentonit för att förhindra inläckage av ytvatten.	X		

14	Hur rören sätts dokumenteras i installationsprotokoll där bl.a. följande uppgifter anges: grundvattenrörets dimensioner, djup till rörspets, filtrets över- och underkant, påträffad grundvattenytan, placering av tätande lager samt avstånd från markyta till rörets överkant.	X		
15	Rören förvaras och transporteras i förslutning och skyddas mot kontaminering före installation.	X		
16	Grundvattenrören är tillverkade av ofärgad polyetylenplast (PEH/HDPE).	X		
17	Rör förses med låsbart lock.		X	
18	Markyta och rörets överkant avvägs i lägsta punkten i förhållande till lokal fixpunkt. Referenspunkt och höjdsystem anges.		X	
19	Grundvattenrören märks upp med beteckning enligt anvisning.	X		

		Ja	Nej,	Ingår ej
	<u>III - PROVTAGNING AV GRUNDVATTEN</u>		(Se kommentar)	
20	Provtagning av grundvatten sker ca en vecka efter omsättning vid installation.	X		
21	Grundvattenprovtagning sker från den förmodade renaste mot den misstänkt mest förorenade delen av undersökningsområdet.	X		
22	Lod och övrig utrustning som används för vattenprovtagning sköljs med vatten och torkas av mellan varje provtagningspunkt.	X		
23	Varje provtagning sker med ny vattenhämtare (engångsbailer).	X		
24	Vattenprover som skall genomgå laboratorieanalys tas ut i de kärl som laboratoriet föreskriver för respektive analys.	X		
25	Grundvattenprovtagning sker enligt principer:	X		
	A: Grundvattenröret omsätts med minst 3-5 rörvolymmer vatten.	X		
	B: Vattenytan lodas mot den lägsta punkten på rörets överkant.	X		

	C: Prov tas ut genom att vattenhämtaren töms långsamt	X		
	genom slang i botten, som förs ner i provtagningsflaskan.	x		
	D: Konduktivitet, pH och temperatur mäts <i>in-situ</i> .	X		
	E: Avstånd till rörets botten mäts upp.	x		
	F: Grundvattnet omsätts återigen.		x	
	<u>IV – PROVHANTERING</u>	Ja	Nej,	Ingår ej
			(Se kommentar)	
26	Provkärl märks med etiketter som anger datum, uppdragsnummer, provpunkt, provnummer, djup och signatur.	x		
27	Innan och under transport till laboratoriet förvaras prover mörkt och svalt.	x		
	<i>Ifylls av handläggare:</i>			
28	Beställda analyser dokumenteras genom beställningssedlar som bekräftas via mottagningsverifikat från laboratoriet. Verifikat sparas i uppdragspärm.		x	
29	Jordprover förvaras mörkt och svalt (max +7° C) i diffusionstäta påsar och sparas i 1 månad efter provtagningstillfället, för eventuellt behov av kompletterande analyser, om inte annat överenskommits med kund.		x	
30	Vattenprover förvaras i svalt (max +4° C) och sparas i tre veckor efter provtagningstillfället, för eventuellt kompletterande analyser.	x		
31	Kasserade förorenade prover lämnas till en av tillsynsmyndighet godkänd mottagningsstation.	x		

Anvisning nr	Kommentar	Signatur
8	Kvalitetsnivåerna har utgått. Fältpersonal kommer att ha erforderlig skyddsutrustning.	SU
10	Inmätning och utsättning sker med GPS-RTK	SU
17	Installeras med dexel	SU
18	Inmätning och utsättning sker med GPS-RTK	SU
25F	Vid behov	SU
23	I första hand används peristaltisk pump	SU
28	Fältanteckningar sparas via internetbaserat system samt på WSP-server	SU
29	Samtliga uttagna prov förvaras kylt hos laboratoriet i 3 månader från att de registrerats.	SU

Inkom till Stockholms stadsbyggnadskontor - 2021-08-23, Dnr 2016-18144

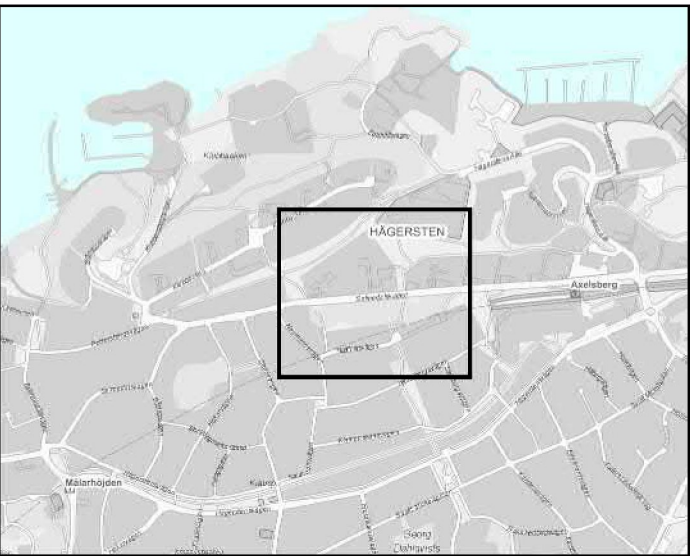

Teckenförklaring

- Provtagningspunkt, 2021 (25)
- Gamla provpunkter, refererade lägen (22)

Delområden

- Gång- och cykelväg (1)
- Selmedalsvägen (1)
- Planerade ledningsarbeten (1)

Ritningsunderlag

©Open Stockholm
Stockholm stad

Koordinatsystem

Koordinater i Sweref99 18 00

BET	ANT	ÄNDRINGEN AVSER	DATUM	SIGN
Miljöteknisk markundersökning Fader Bergström, Hägersten Exploateringskontoret, Stockholm Stad				
WSP Environmental Avdelningen Mark och Vatten 121 88 STOCKHOLM-GLOBEN Tel: 010-722 50 00 www.wsp.com				
UPPDRAG NR 10316404		RITAD/KONSTRUERAD AV S. Uimonen	HANDLÄGGARE S. Uimonen	
DATUM 2021-04-08		ANSVARIG S. Uimonen		
Miljöteknisk markundersökning Utförda provtagningspunkter				
SKALA 1:1 200 (A3)		NUMMER N101		BET

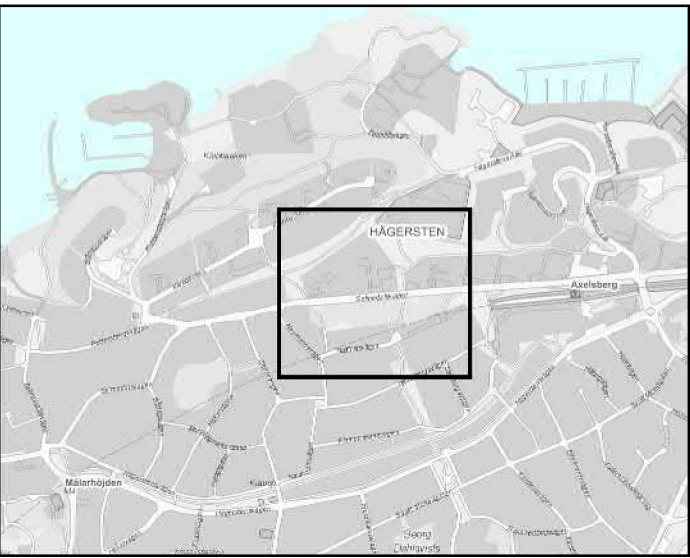
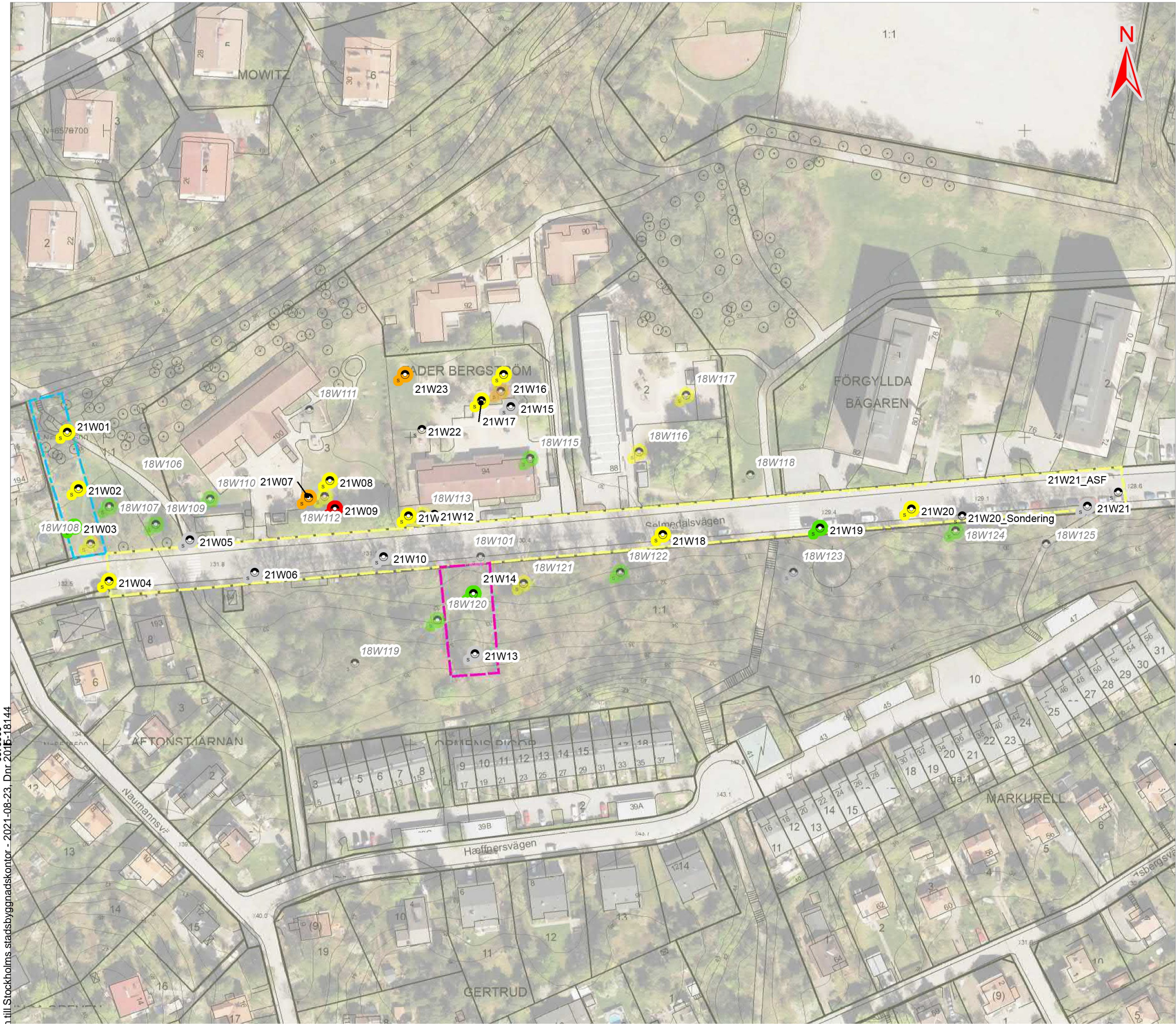

Klass jmf NV generella
Jord 0-0,5 m under markytan

- Ej analys (4)
- <MRR (6)
- >MRR<KM (3)
- >KM<MKM (9)
- >MKM<FA (2)
- FA (1)

Delområden

- Gång- och cykelväg (1)
- Salmédalsvägen (1)
- Planerade ledningsarbeten (1)

Ritningsunderlag

©Open Stockholm
Stockholm stad

Koordinatsystem

Koordinater i Sweref99 18 00

BET	ANT	ÄNDRINGEN AVSER	DATUM	SIGN
-----	-----	-----------------	-------	------

Miljöteknisk markundersökning
Fader Bergström, Hägersten
Exploateringskontoret, Stockholm Stad

WSP Environmental
Avdelningen Mark och Vatten
121 88 STOCKHOLM-GLOBEN
Tel: 010-722 50 00
www.wsp.com



UPPDRAG NR 10316404	RITAD/KONSTRUERAD AV S. Uimonen	HANDLÄGGARE S. Uimonen
DATUM 2021-04-12	ANSVARIG S. Uimonen	

Miljöteknisk markundersökning
Klassning analysresultat jmf
NV generella riktvärden

SKALA 1:1 200 (A3)	NUMMER N201	BET
-----------------------	----------------	-----

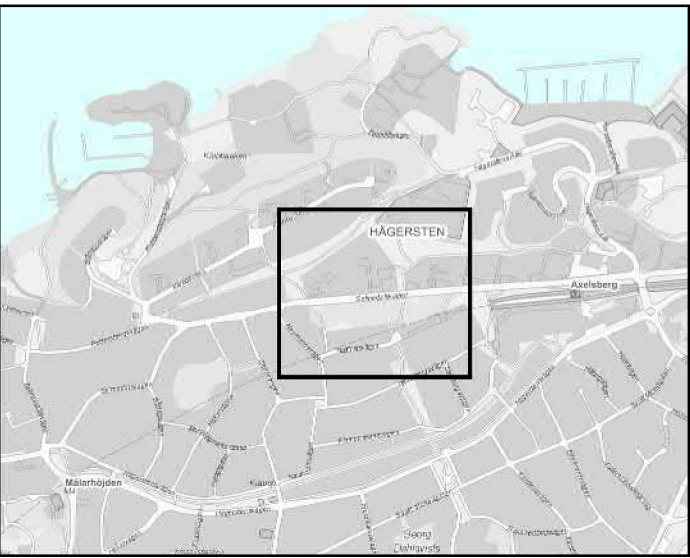
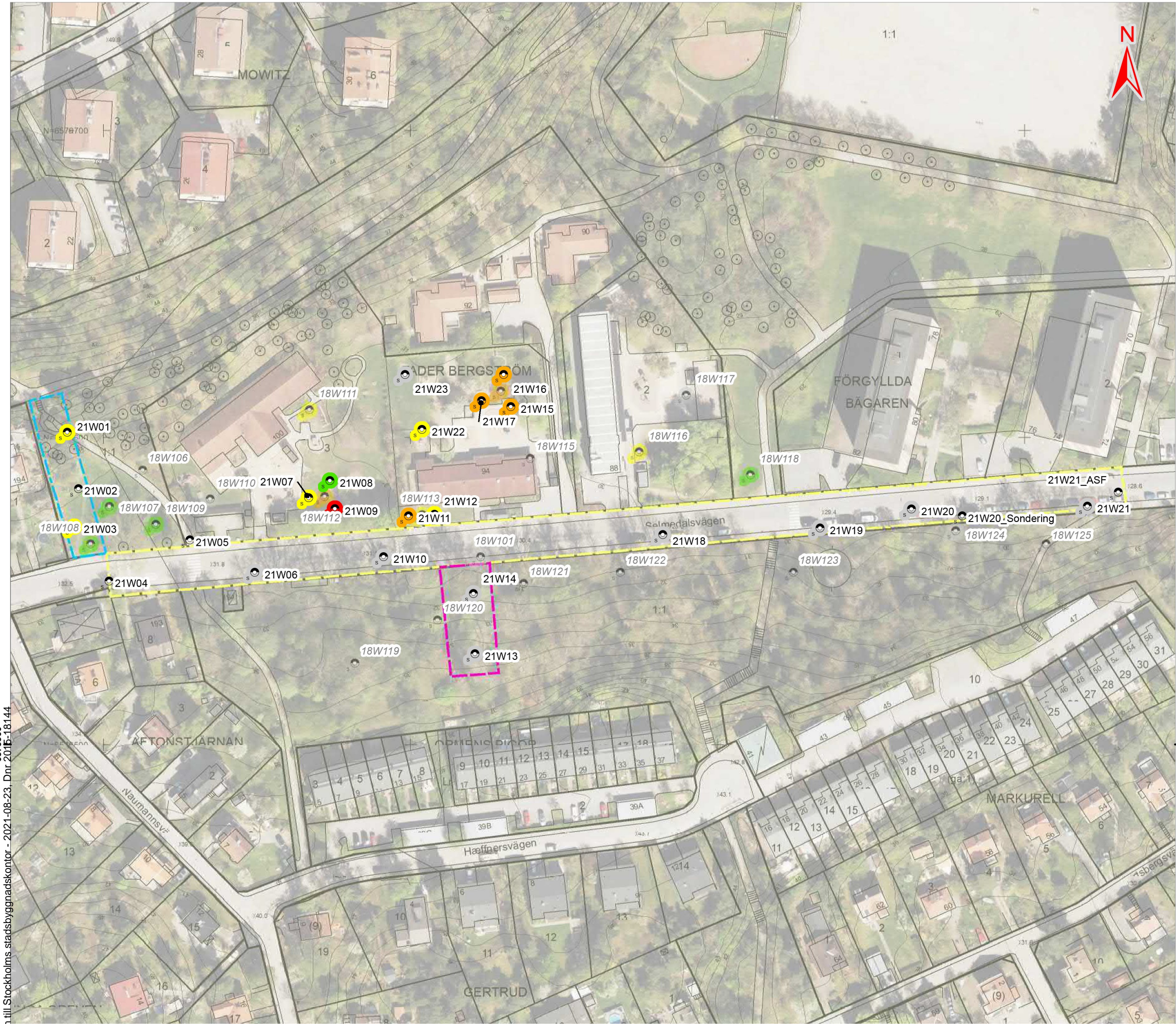

Klass jmf NV generella
Jord 0,5-1 m under markytan

- Ej analys (5)
- <MRR (9)
- >MRR<KM (1)
- >KM<MKM (5)
- >MKM<FA (4)
- FA (1)

Delområden

- Gång- och cykelväg (1)
- Selmedalsvägen (1)
- Planerade ledningsarbeten (1)

Ritningsunderlag

©Open Stockholm
Stockholm stad

Koordinatsystem

Koordinater i Sweref99 18 00

BET	ANT	ÄNDRINGEN AVSER	DATUM	SIGN
-----	-----	-----------------	-------	------

Miljöteknisk markundersökning
Fader Bergström, Hägersten
Exploateringskontoret, Stockholm Stad

WSP Environmental
Avdelningen Mark och Vatten
121 88 STOCKHOLM-GLOBEN
Tel: 010-722 50 00
www.wsp.com



UPPDRAG NR 10316404	RITAD/KONSTRUERAD AV S. Uimonen	HANDLÄGGARE S. Uimonen
DATUM 2021-04-16	ANSVARIG S. Uimonen	

Miljöteknisk markundersökning
Klassning analysresultat jmf
NV generella riktvärden

SKALA 1:1 200 (A3)	NUMMER N202	BET
-----------------------	----------------	-----

Inkom till Stockholms stadsbyggnadskontor - 2021-08-23, Dnr 2016-18144

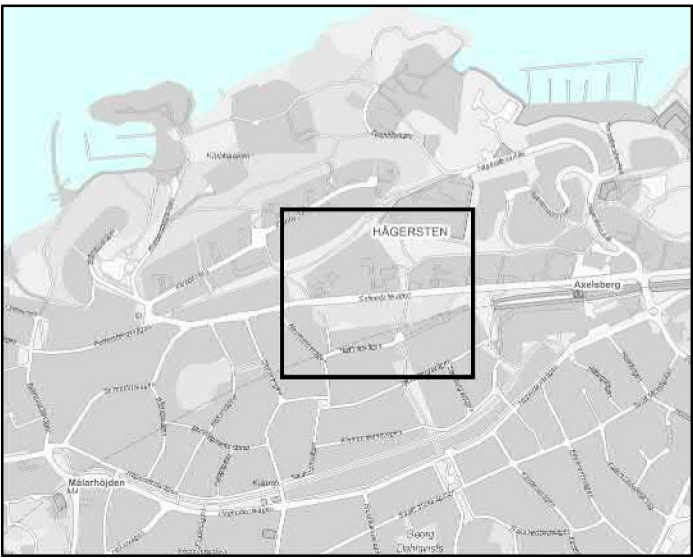
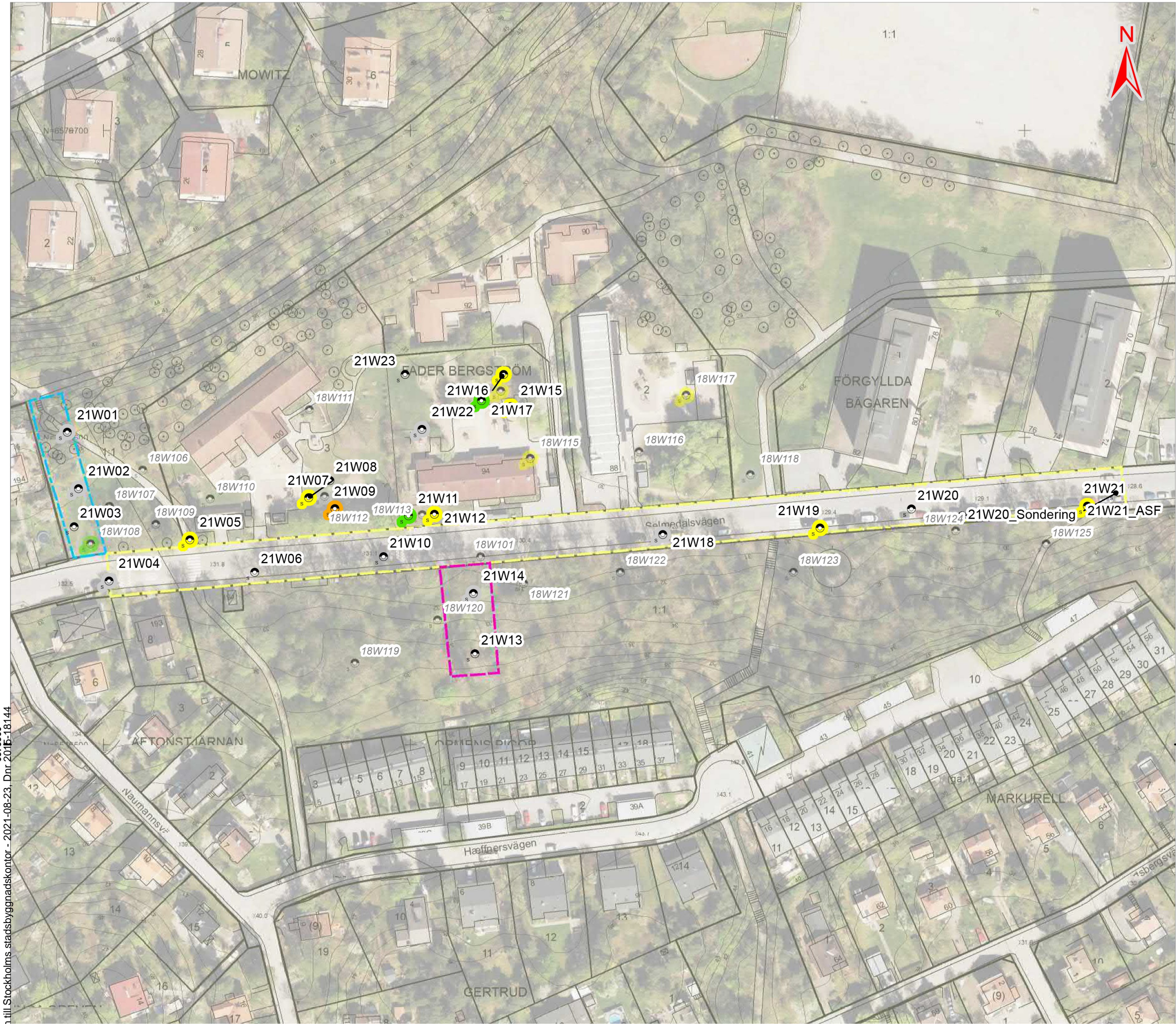

Klass jmf NV generella

Jord 1-1,5 m under markytan

- Ej analys (9)
- <MRR (6)
- >MRR<KM (2)
- >KM<MKM (7)
- >MKM<FA (1)

Delområden

- Gång- och cykelväg (1)
- Sämedalsvägen (1)
- Planerade ledningsarbeten (1)

Ritningsunderlag

©Open Stockholm
Stockholm stad

Koordinatsystem

Koordinater i Sweref99 18 00

BET	ANT	ÄNDRINGEN AVSER	DATUM	SIGN
-----	-----	-----------------	-------	------

Miljöteknisk markundersökning
Fader Bergström, Hägersten
Exploateringskontoret, Stockholm Stad

WSP Environmental
Avdelningen Mark och Vatten
121 88 STOCKHOLM-GLOBEN
Tel: 010-722 50 00
www.wsp.com



UPPDRAG NR 10316404	RITAD/KONSTRUERAD AV S. Uimonen	HANDLÄGGARE S. Uimonen
DATUM 2021-04-16	ANSVARIG S. Uimonen	

Miljöteknisk markundersökning
Klassning analysresultat jmf
NV generella riktvärden

SKALA 1:1 200 (A3)	NUMMER N203	BET
-----------------------	----------------	-----

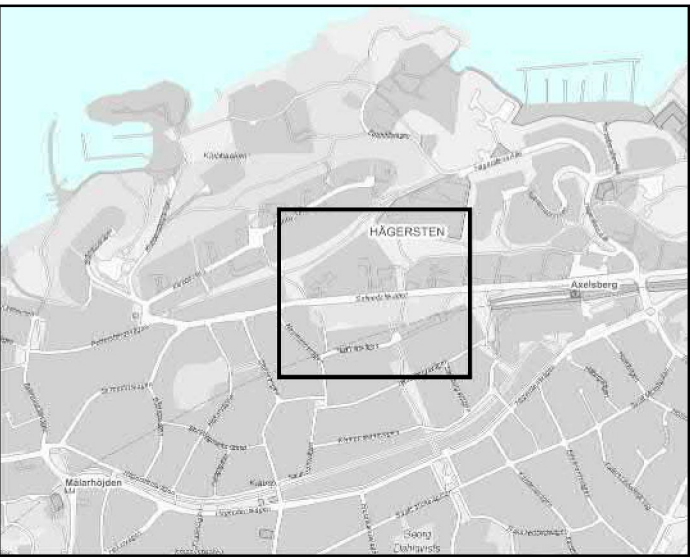
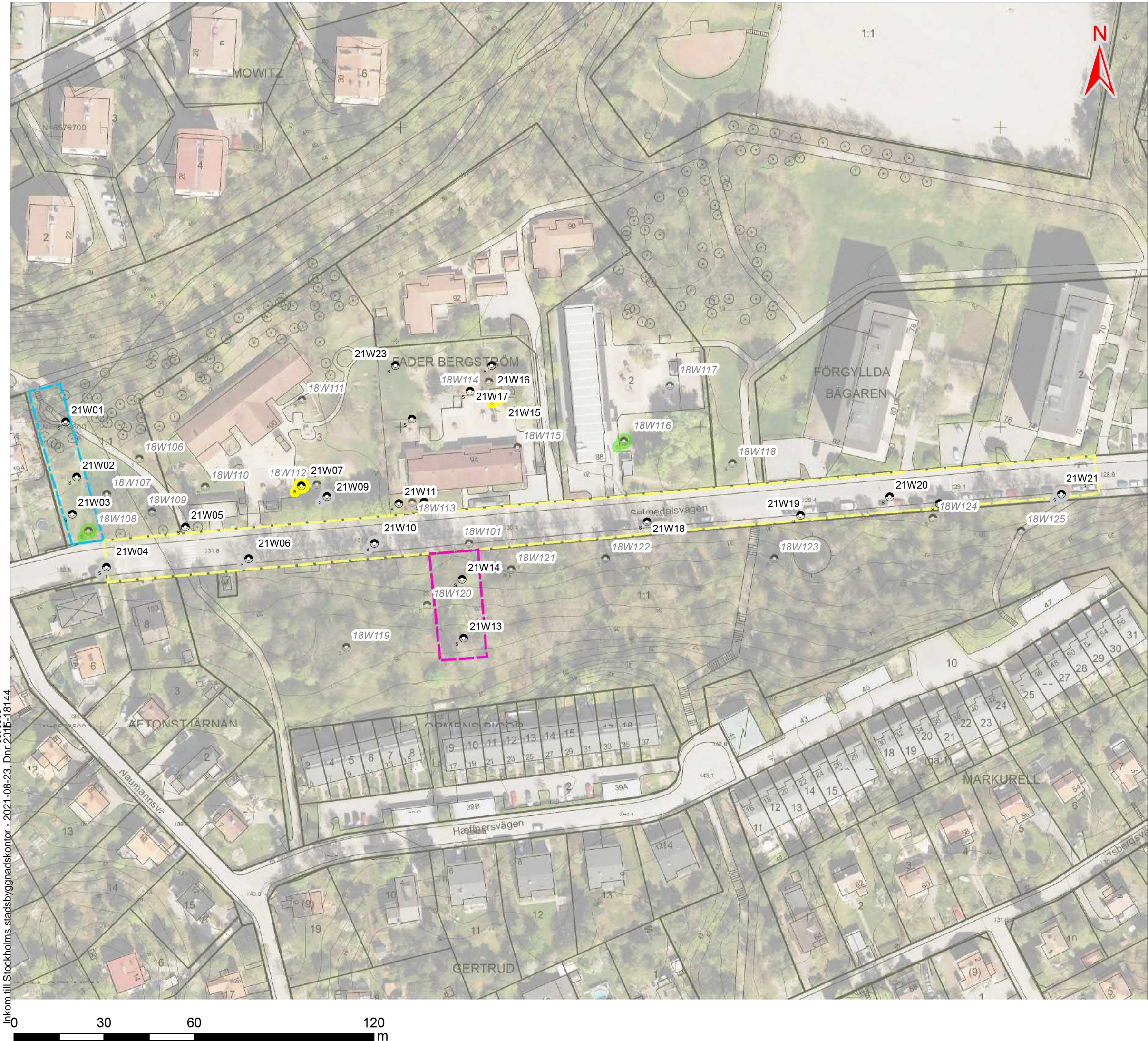

Klass jmf NV generella

Jord 1,5-2 m under markytan

● Ej analys (18)

● <MRR (5)

● >KM<MKM (2)

Delområden

■ Gång- och cykelväg (1)

■ Sälmedalsvägen (1)

■ Planerade ledningsarbeten (1)

Ritningsunderlag

©Open Stockholm
Stockholm stad

Koordinatsystem

Koordinater i Sweref99 18 00

BET	ANT	ÄNDRINGEN AVSER	DATUM	SIGN
-----	-----	-----------------	-------	------

Miljöteknisk markundersökning
Fader Bergström, Hägersten
Exploateringskontoret, Stockholm Stad

WSP Environmental
Avdelningen Mark och Vatten
121 88 STOCKHOLM-GLOBEN
Tel: 010-722 50 00
www.wsp.com



UPPDRAG NR 10316404	RITAD/KONSTRUERAD AV S. Uimonen	HANDLÄGGARE S. Uimonen
DATUM 2021-04-16	ANSVARIG S. Uimonen	

Miljöteknisk markundersökning
Klassning analysresultat jmf
NV generella riktvärden

SKALA 1:1 200 (A3)	NUMMER N204	BET
-----------------------	----------------	-----