

# SVEA ARTILLERI



MHS  
BOSTÄDER

# Svea Artilleri 2

## 220504 – underlag till samråd





MHS  
BOSTÄDER

PARADA OF SWEDEN AB

BELATCHEW





om till Stadsbyggnadskontoret 2022-05-04, Dnr 2020-08138



MHS  
BOSTÄDER

PARADA OF SWEDEN AB

BELATCHEW



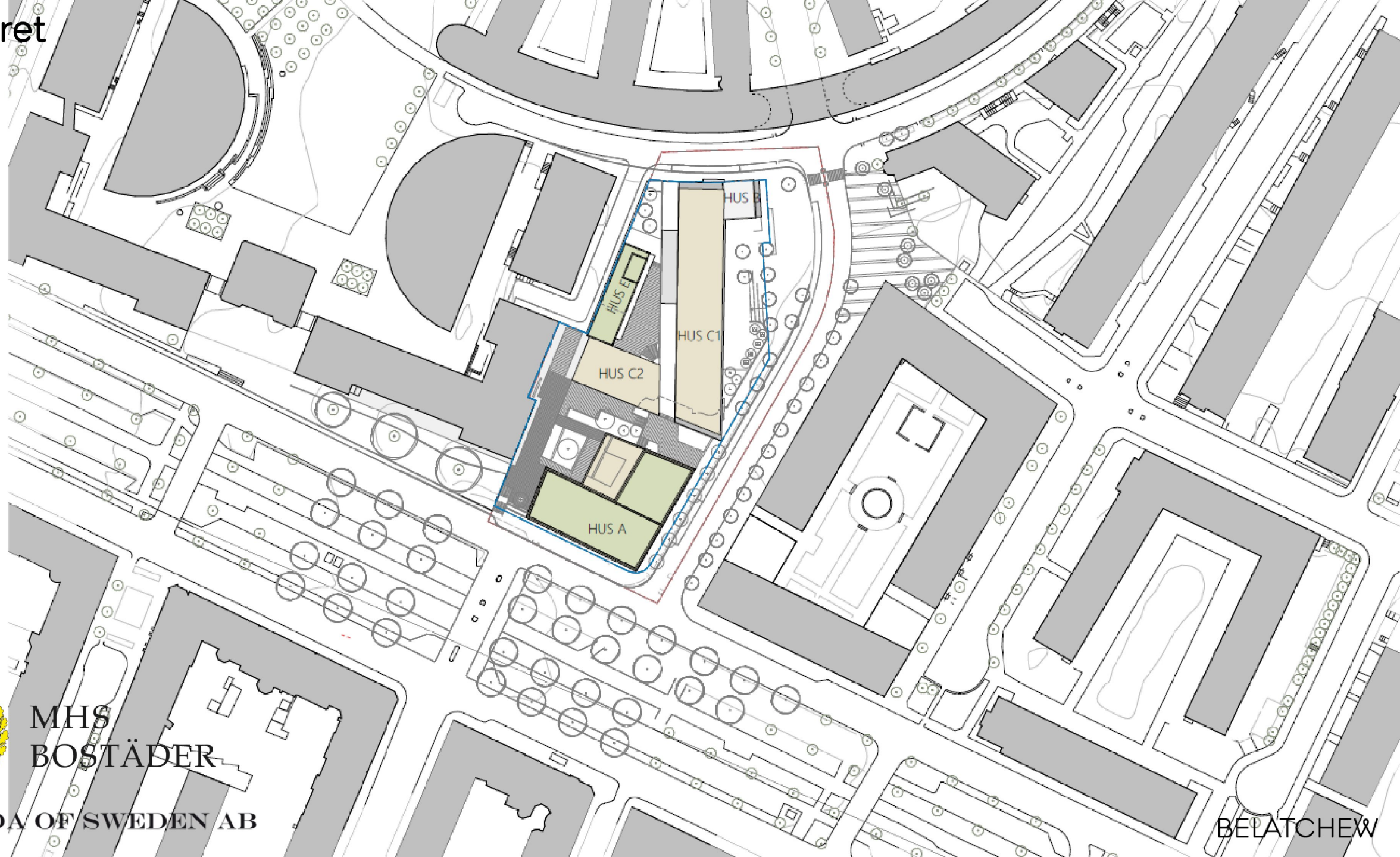



# Situationsplan

Inkom till Stockholms stadsbyggnadskontor - 2022-05-04, Dnr 2020-08138



MHS  
BOSTÄDER

PARADA OF SWEDEN AB

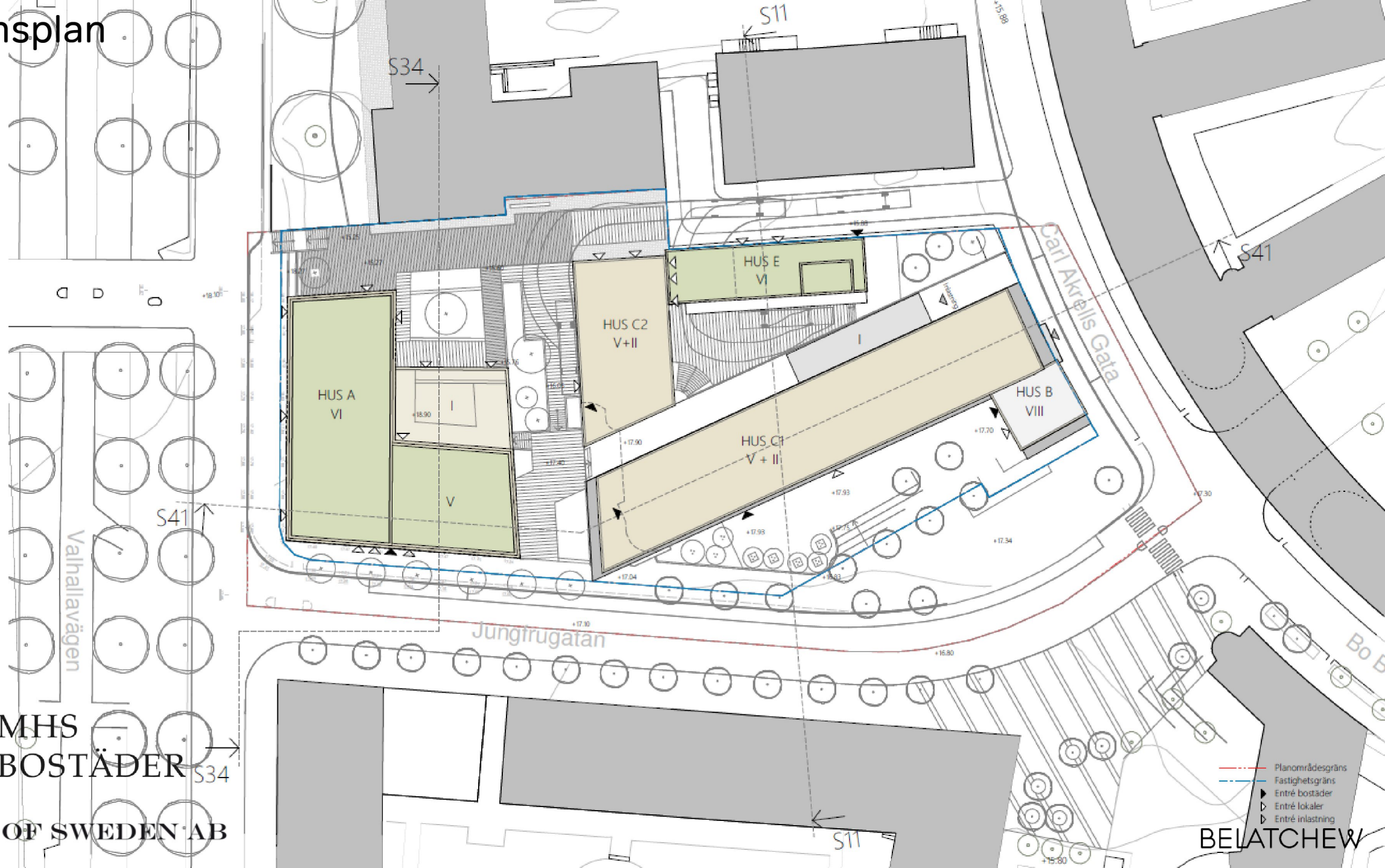



# Plan 09 nedre entréplan

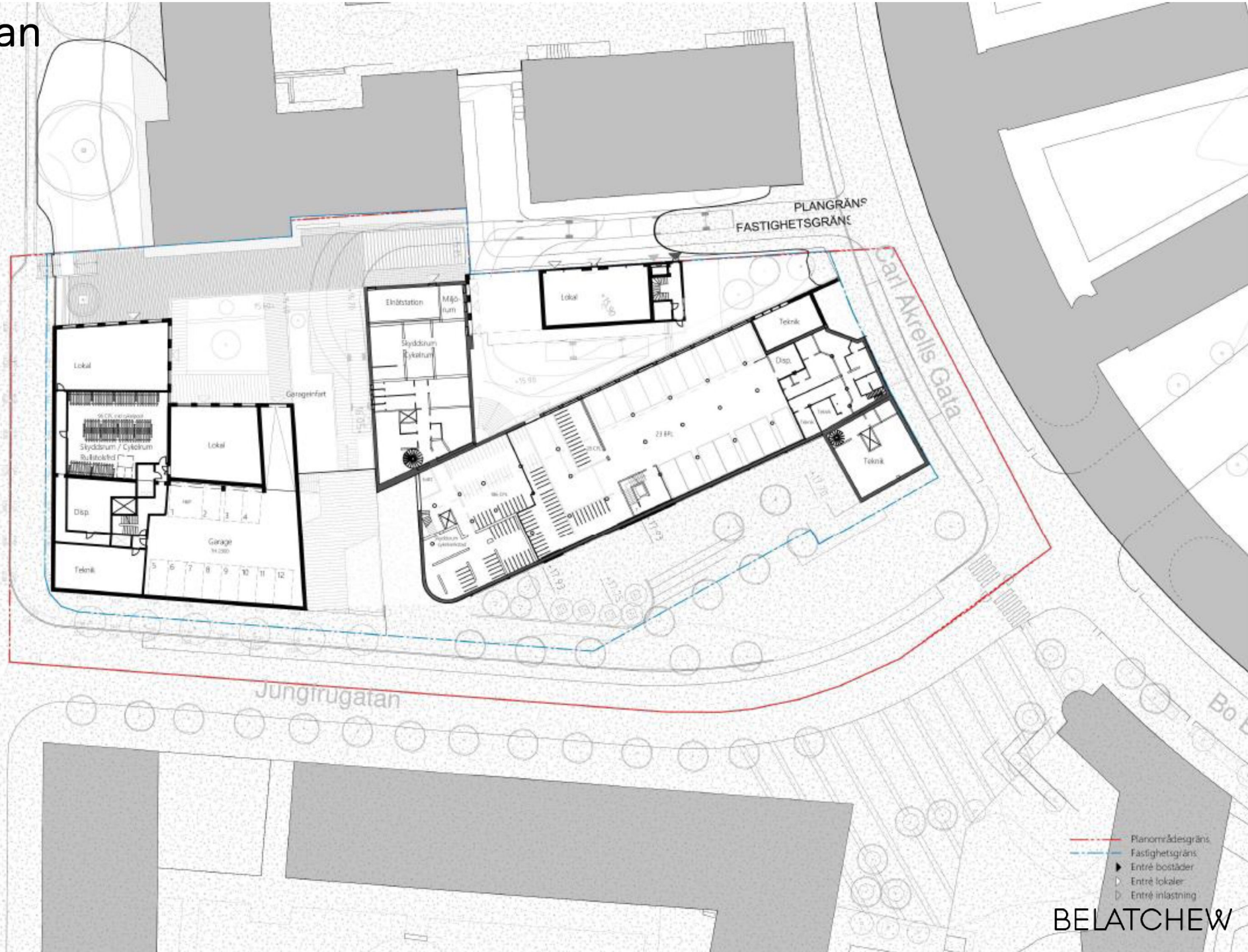

Inkom till Stockholms stadsbyggnadskontor - 2022-05-04, Dnr 2020-08138



# Plan 10 övre entréplan

Inkom till Stockholms stadsbyggnadskontor - 2022-05-04, Dnr 2020-08138



MHS  
BOSTÄDER

PARADA OF SWEDEN AB

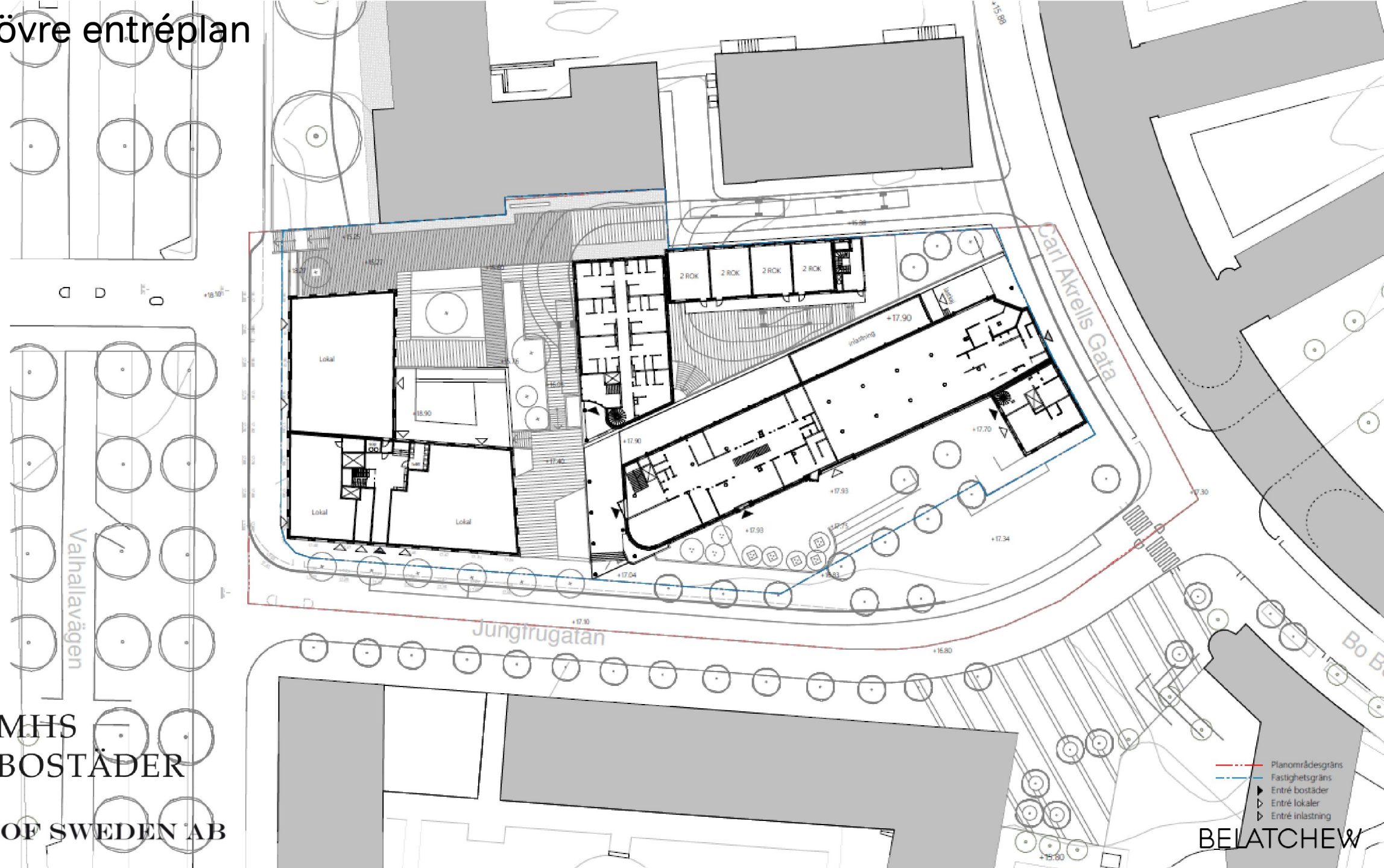



# Normalplan

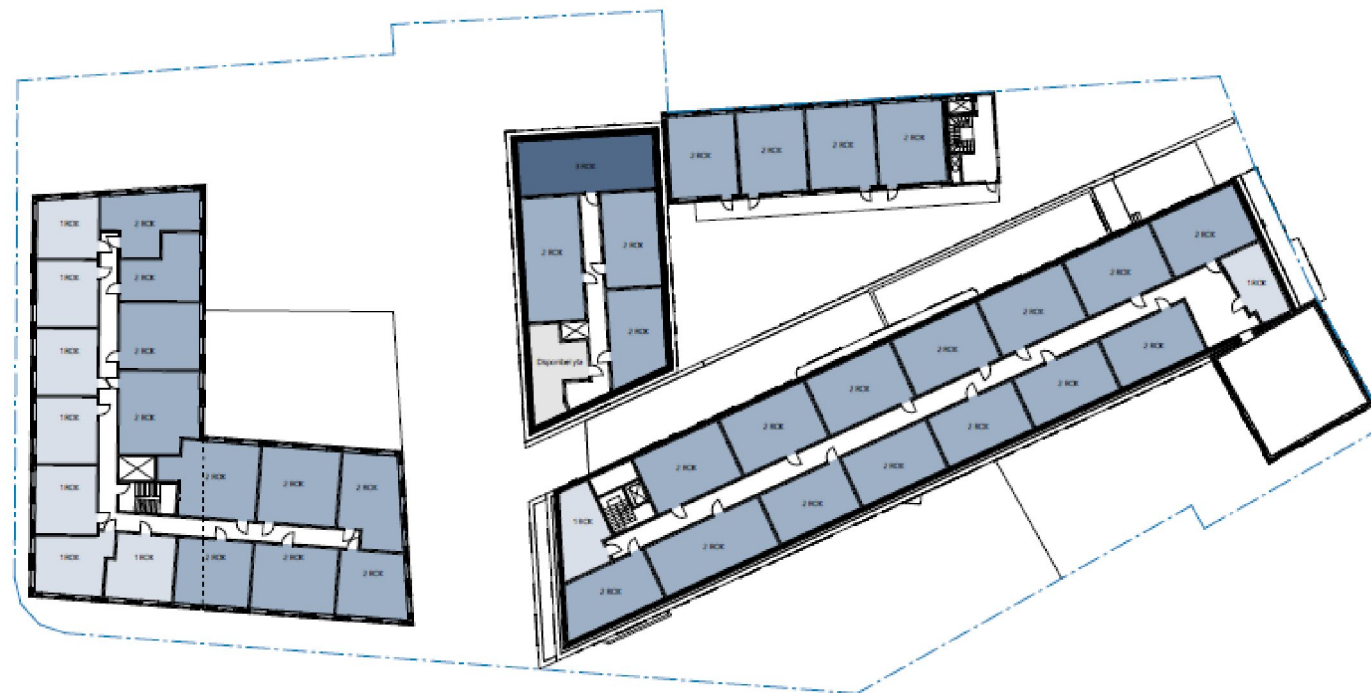

# Sektioner genom området

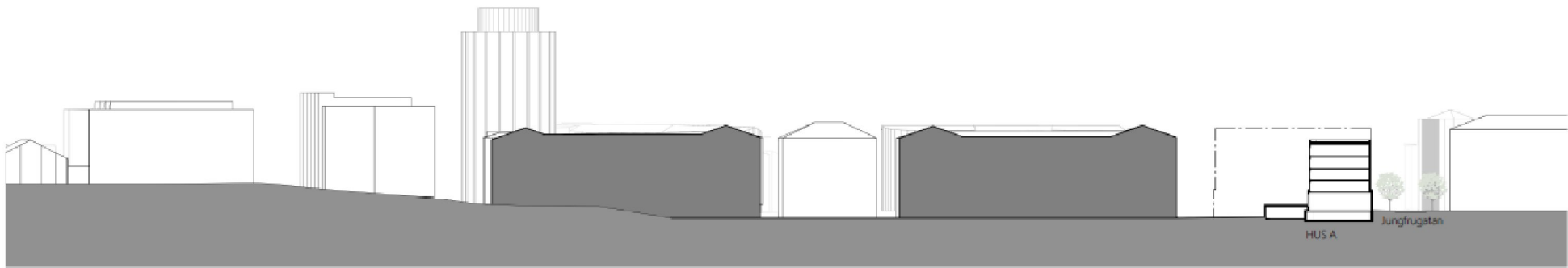

Sektion 34 med omgivning

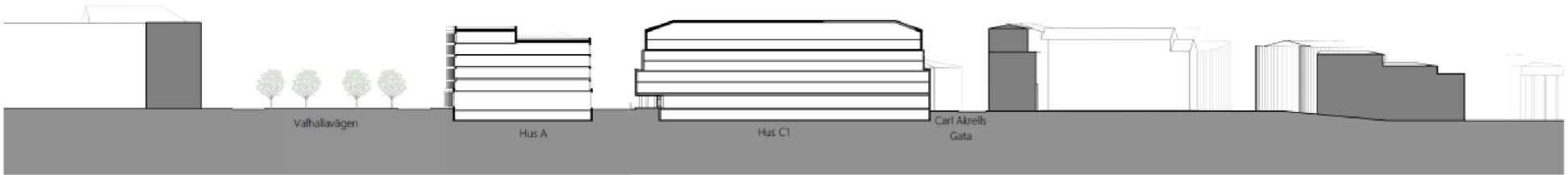

Sektion 41 med omgivning

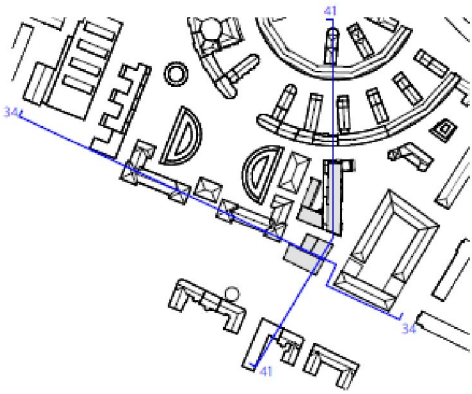

Inkom till Stockholms stadsbyggnadskontor - 2022-05-04, Dnr 2020-08138



# Sektion 11

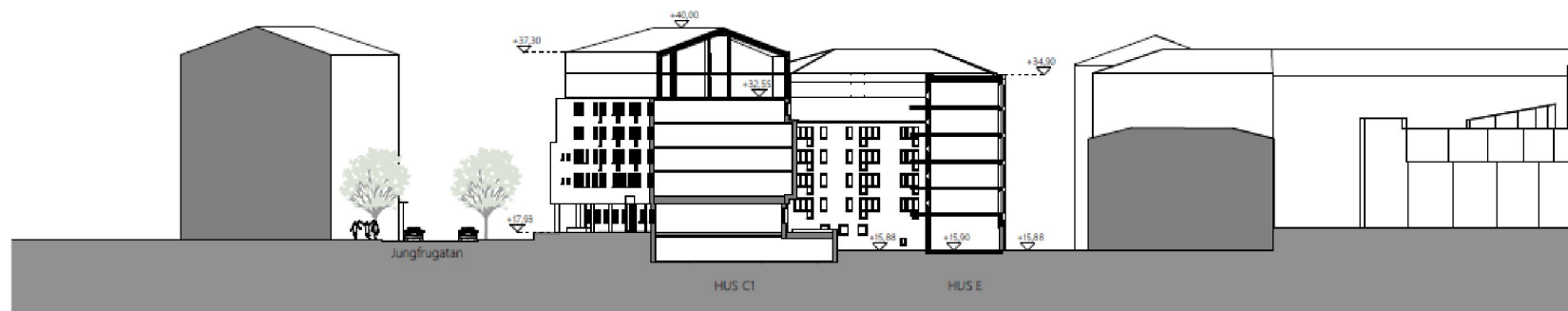
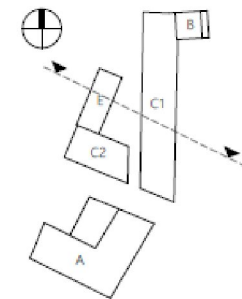

# Sektion 34

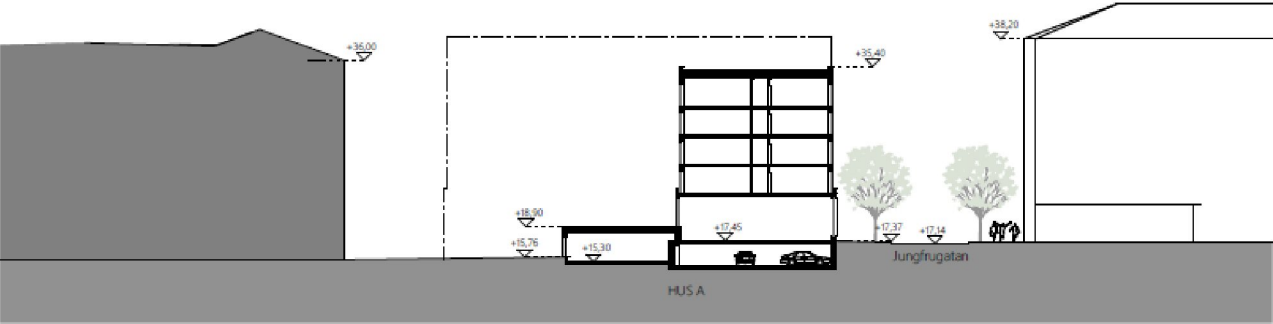
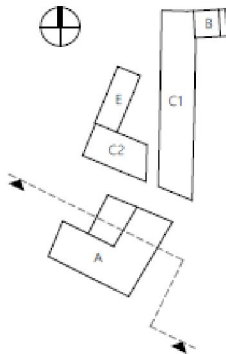

Inkom till Stockholms stadsbyggnadskontor - 2022-05-04, Dnr 2020-08138



# Sektion 41

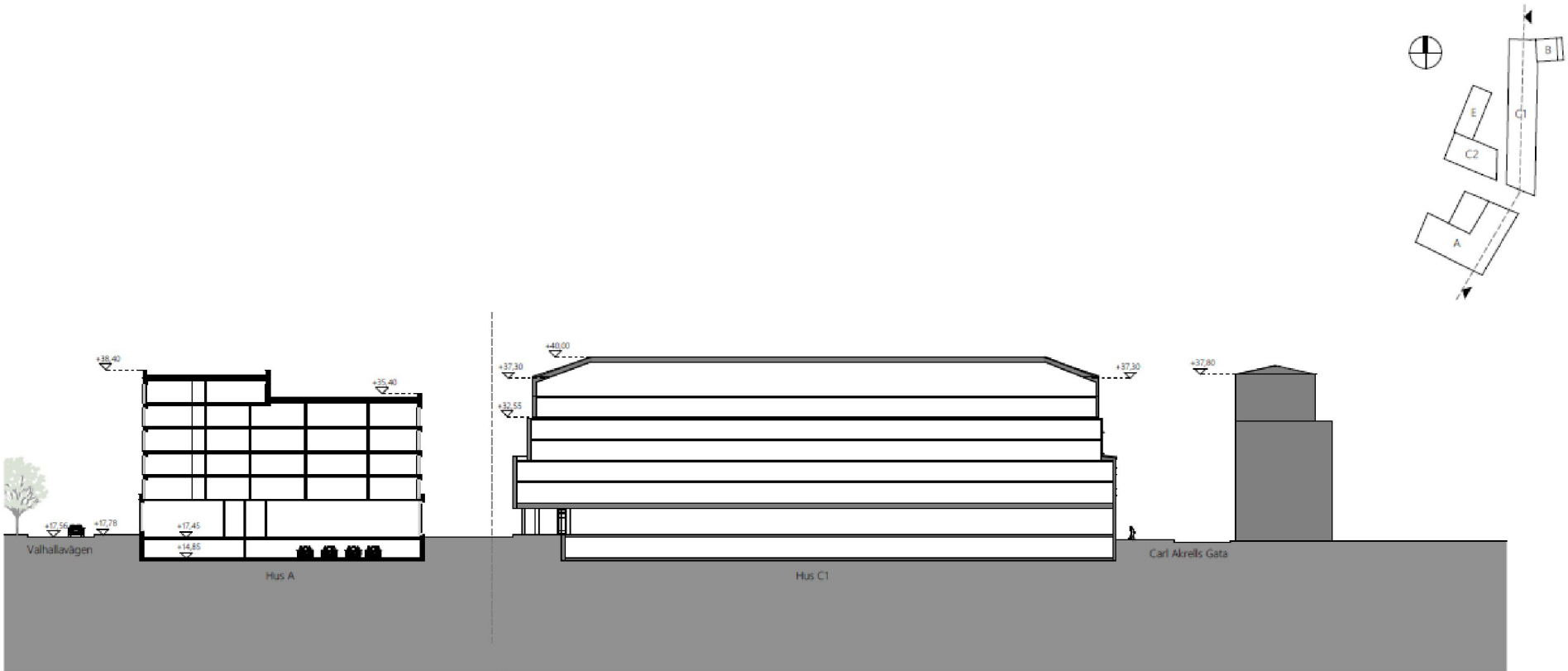

Inkom till Stockholms stadsbyggnadskontor - 2022-05-04, Dnr 2020-08138

# Gatuelevation Valhallavägen



Inkom till Stockholms stadsbyggnadskontor - 2022-05-04, Dnr 2020-08138



MHS  
BOSTÄDER

PARADA OF SWEDEN AB

BELATCHEW

# Hus A fasad utmed Valhallavägen

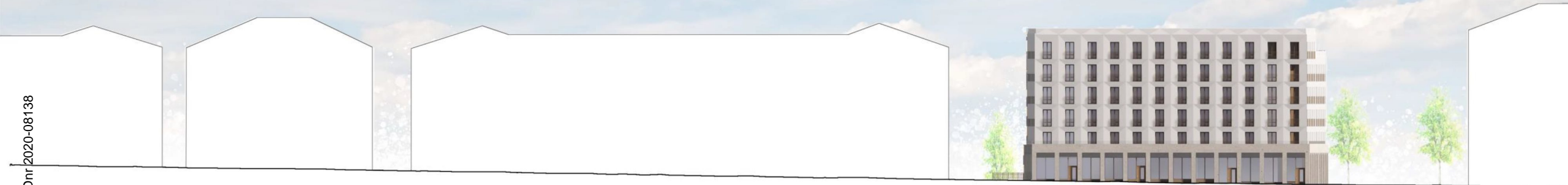

Inkom till Stockholms stadsbyggnadskontor - 2022-05-04, Dnr 2020-08138



MHS  
BOSTÄDER

PARADA OF SWEDEN AB

BELATCHEW



# Hus A & C fasad utmed Jungfrugatan



Inkom till Stockholms stadsbyggnadskontor - 2022-05-04, Dnr 2020-08138



MHS  
BOSTÄDER

PARADA OF SWEDEN AB

BELATCHEW

# Hus A fasad mot gård



Inkom till Stockholms stadsbyggnadskontor - 2022-05-04, Dnr 2020-08138



MHS  
BOSTÄDER

PARADA OF SWEDEN AB

BELATCHEW

# Hus C fasad mot söder



Inkom till Stockholms stadsbyggnadskontor - 2022-05-04, Dnr 2020-08138



MHS  
BOSTÄDER

PARADA OF SWEDEN AB

BELATCHEW



# Hus C fasad Carl Akrells gata



Inkom till Stockholms stadsbyggnadskontor - 2022-05-04, Dnr 2020-08138



MHS  
BOSTÄDER

PARADA OF SWEDEN AB

BELATCHEW

# Hus E fasad mot norr



Inkom till Stockholms stadsbyggnadskontor - 2022-05-04, Dnr 2020-08138



MHS  
BOSTÄDER

PARADA OF SWEDEN AB

BELATCHEW



# Hus A, C & E fasad mot väster



Inkom till Stockholms stadsbyggnadskontor - 2022-05-04, Dnr 2020-08138



MHS  
BOSTÄDER

PARADA OF SWEDEN AB

BELATCHEW

# Solstudie förslag i plan

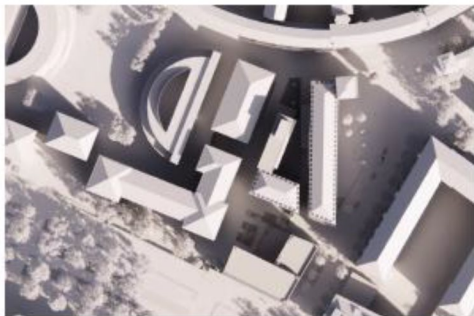

Mars 21 - kl. 9



Mars 21 - kl. 12



Mars 21 - kl. 15

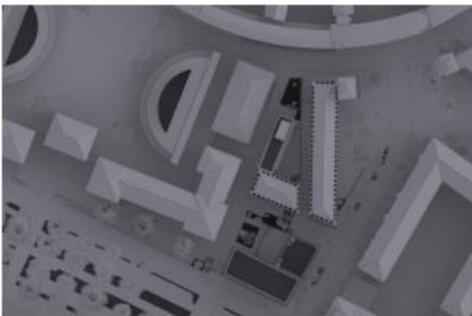

Mars 21 - kl. 18

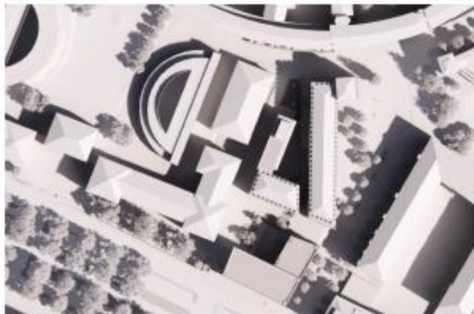

Juni 21 - kl. 9

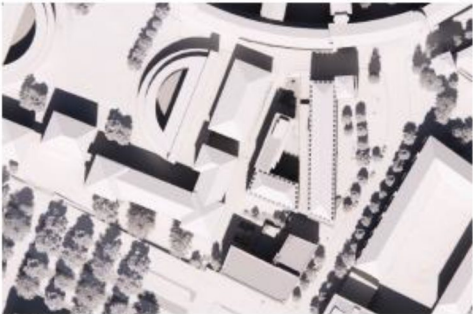

Juni 21 - kl. 12



Juni 21 - kl. 15

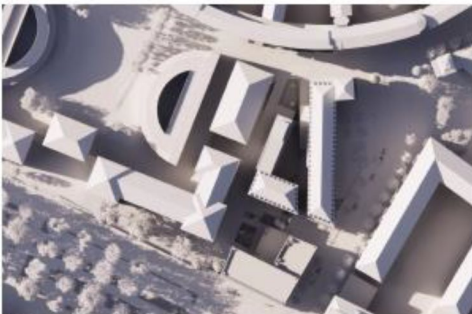

Juni 21 - kl. 18

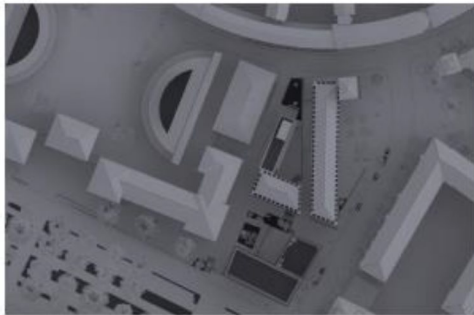

Dec 21 - kl. 9



Dec 21 - kl. 12

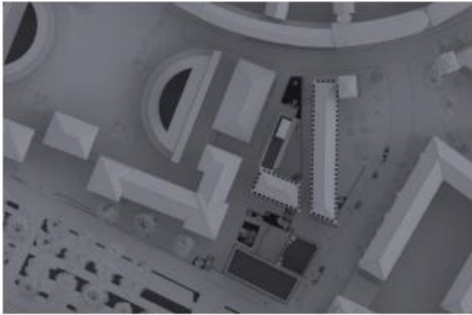

Dec 21 - kl. 15

Inkom till Stockholms stadsbyggnadskontor - 2022-05-04, Dnr 2020-08138



MHS  
BOSTÄDER  
PARADA OF SWEDEN AB

BELATCHEW



# Solstudie befintligt kvarter i plan



Mars 21 - kl. 9



Mars 21 - kl. 12



Mars 21 - kl. 15



Mars 21 - kl. 18

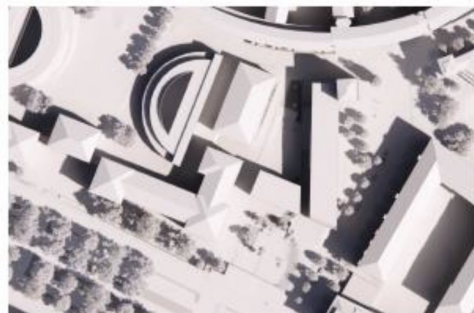

Juni 21 - kl. 9



Juni 21 - kl. 12



Juni 21 - kl. 15



Juni 21 - kl. 18



Dec 21 - kl. 9



Dec 21 - kl. 12



Dec 21 - kl. 15

Inkom till Stockholms stadsbyggnadskontor - 2022-05-04, Dnr 2020-08138



MHS  
BOSTÄDER

PARADA OF SWEDEN AB

BELATCHEW



# Solstudie förslag i 3d



Mars 21 - kl. 9



Mars 21 - kl. 12

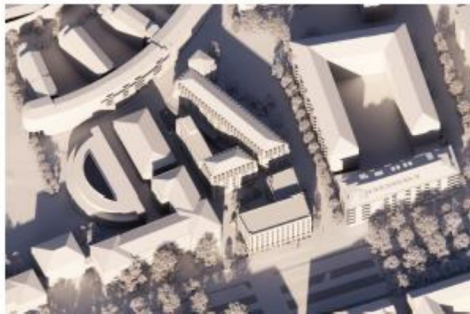

Mars 21 - kl. 15



Mars 21 - kl. 18

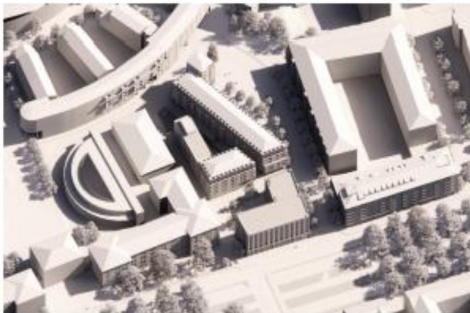

Juni 21 - kl. 9



Juni 21 - kl. 12



Juni 21 - kl. 15



Juni 21 - kl. 18

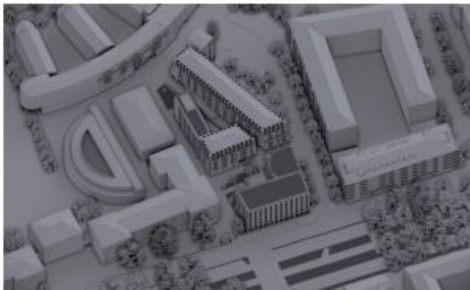

Dec 21 - kl. 9



Dec 21 - kl. 12

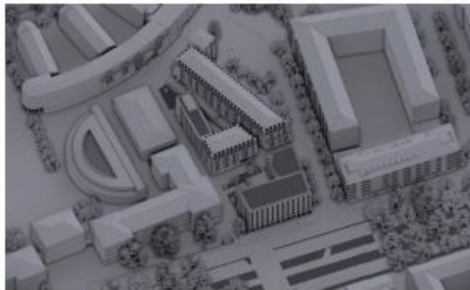

Dec 21 - kl. 15

Inkom till Stockholms stadsbyggnadskontor - 2022-05-04, Dnr 2020-08138



MHS  
BOSTÄDER  
PARADA OF SWEDEN AB

BELATCHEW



# Solstudie befintligt kvarter i 3d



Mars 21 - kl. 9

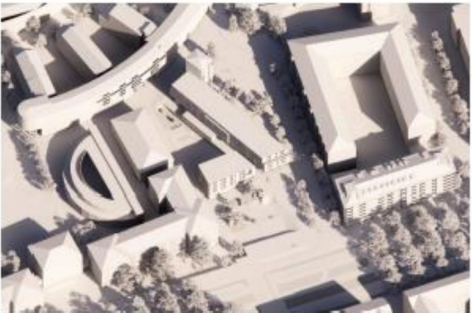

Mars 21 - kl. 12

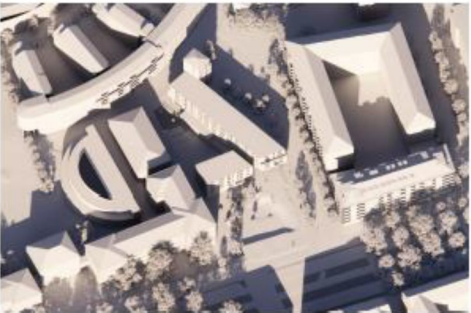

Mars 21 - kl. 15



Mars 21 - kl. 18

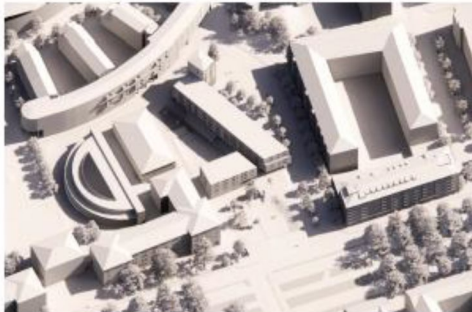

Juni 21 - kl. 9



Juni 21 - kl. 12

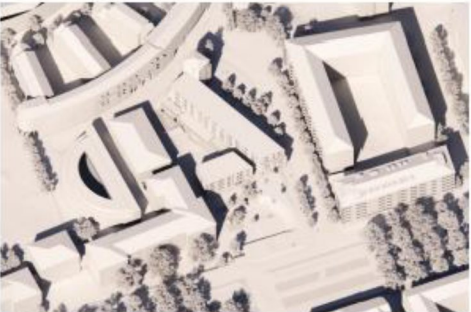

Juni 21 - kl. 15



Juni 21 - kl. 18

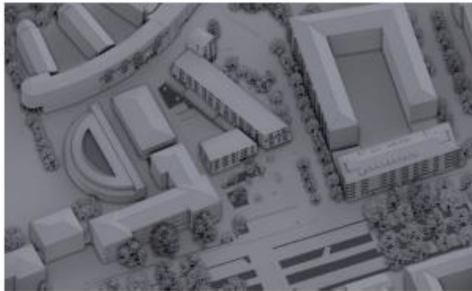

Dec 21 - kl. 9

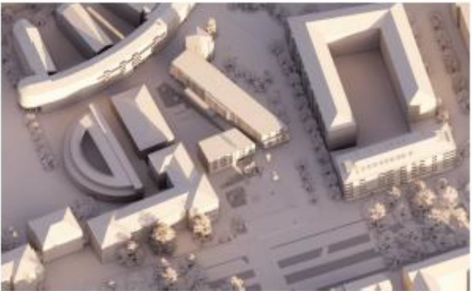

Dec 21 - kl. 12

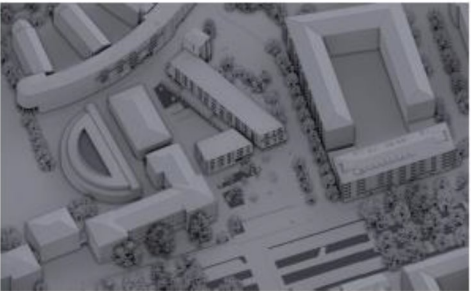

Dec 21 - kl. 15





# Antal soltimmar



Antal soltimmar på gård: Vårdagjämning, befintlig bebyggelse

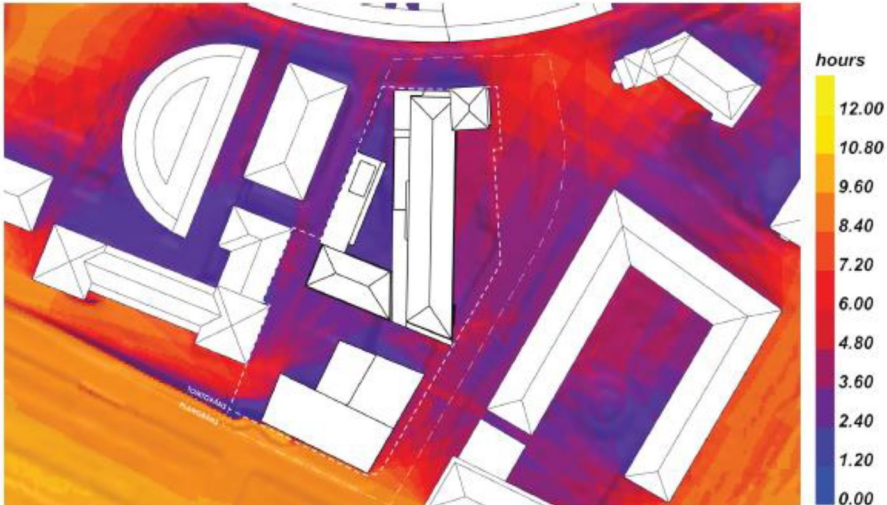

Vårdagjämning, nybyggnation

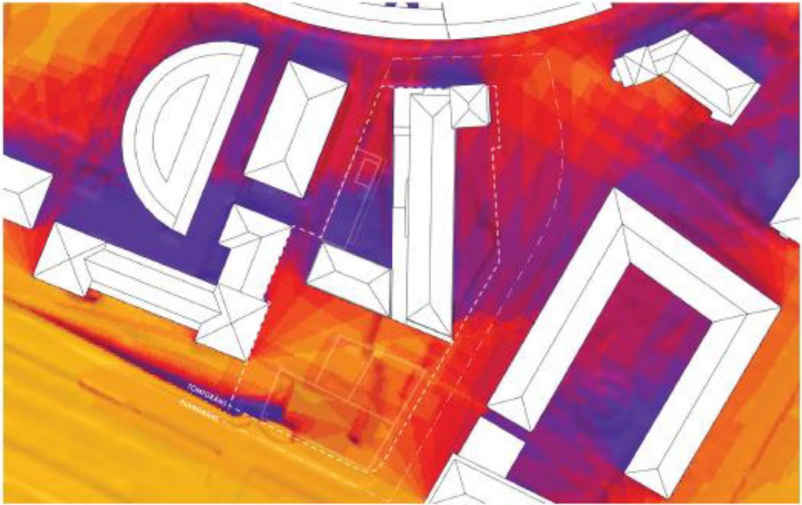

Antal soltimmar på gård: Höstdagjämning, befintlig bebyggelse

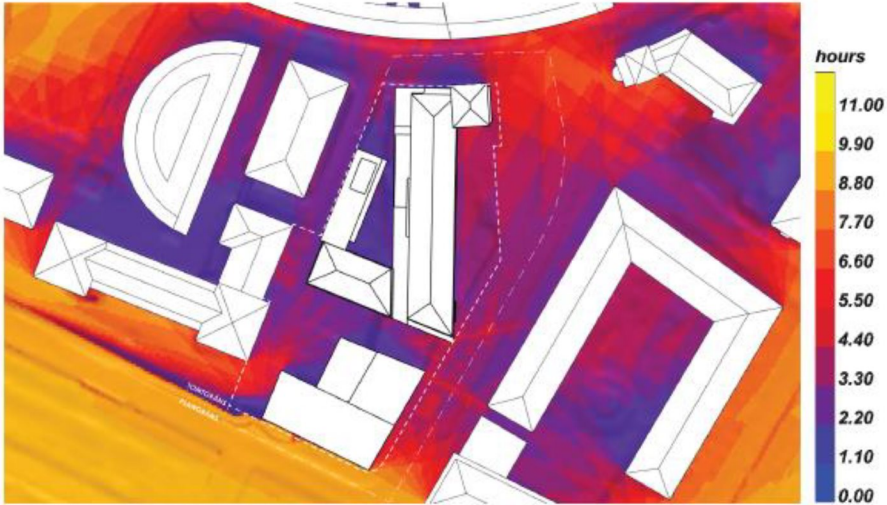

Höstdagjämning, nybyggnation



# Kulör- & materialpalett

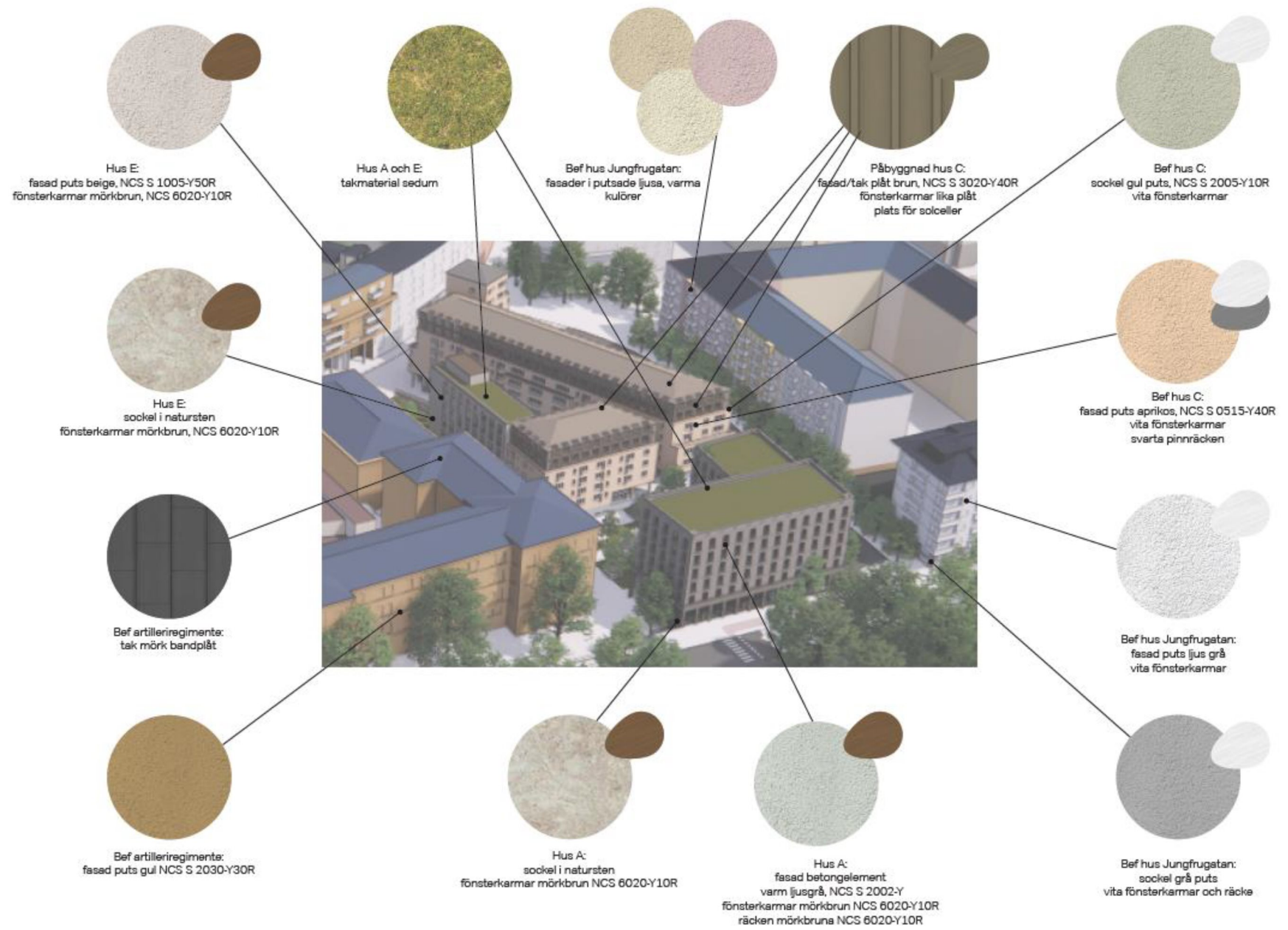

MHS  
BOSTÄDER

PARADA OF SWEDEN AB

BELATCHEW





MHS  
BOSTÄDER

PARADA OF SWEDEN AB



BELATCHEW









MHS  
BOSTÄDER

PARADA OF SWEDEN AB

BELATCHEW





MHS  
BOSTÄDER

PARADA OF SWEDEN AB



BELATCHEW





MHS  
BOSTÄDER

PARADA OF SWEDEN AB



BELATCHEW





MHS  
BOSTÄDER

PARADA OF SWEDEN AB



BELATCHEW









MHS  
BOSTÄDER

PARADA OF SWEDEN AB

BELATCHEW



# Tack!

Inkom till Stockholms stadsbyggnadskontor - 2022-05-04, Dnr 2020-08138



BELATCHEW