

PRIMUS 1

SAMRÅDSHANDLING

BILAGA - HANTERING AV BULLER
SJÖHUSEN OCH HUS 5

2014 03 28

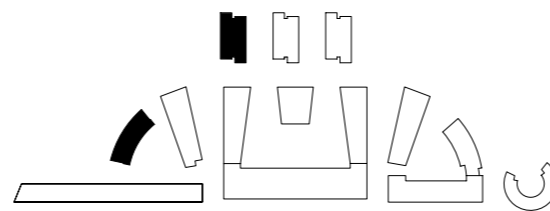

HUS 5



FASAD VÄST 1:400/ A3



FASAD ÖST/ NORR 1:400/ A3

Dessa illustrationer och texter läses tillsammans med:
Kv Primus, Lilla Essingen, Trafikbullerutredning, nya byggnader väster om E4. Rapport 10160840:04, WSP, dat. 2014-03-15.

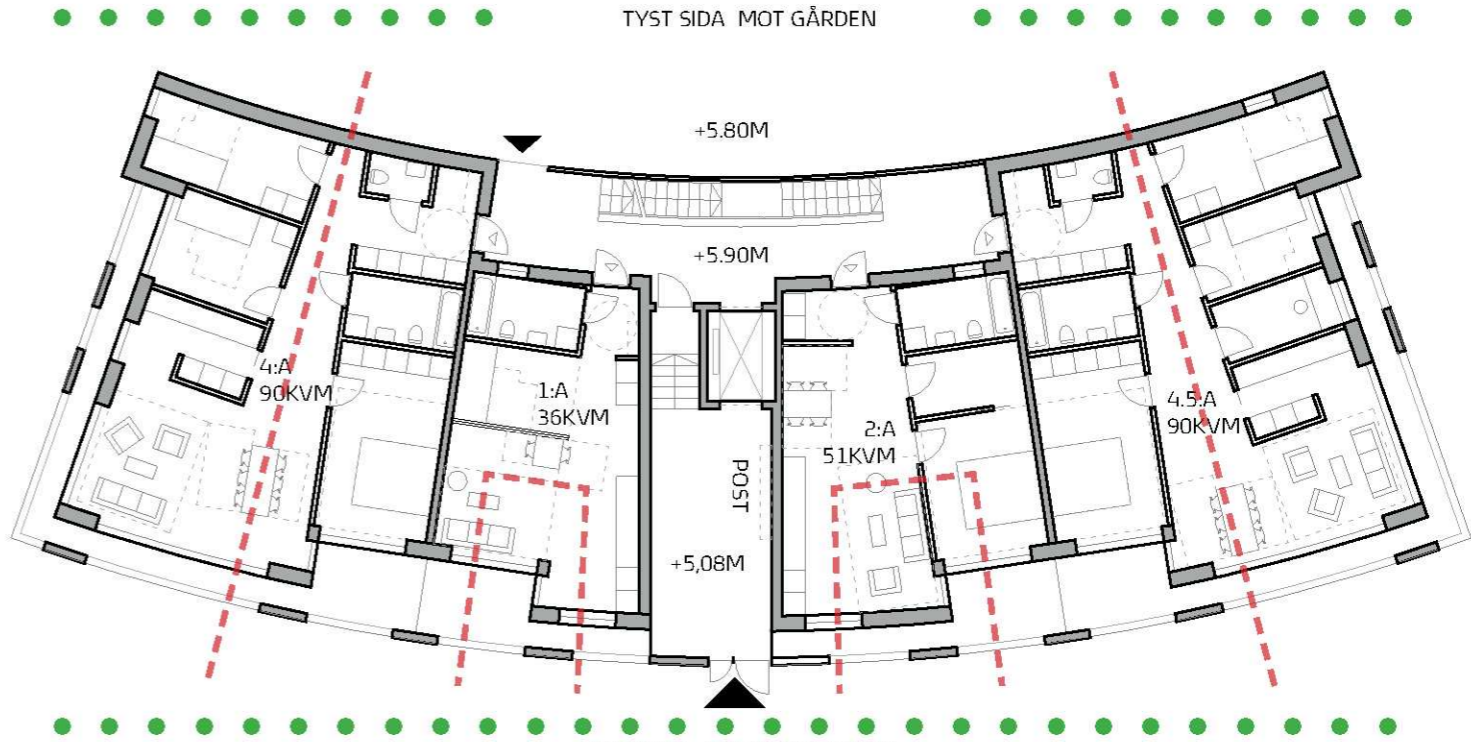

ENTRÉPLAN 1:200/ A3

• Samtliga lägenheter i Plan 01 - 05
vetter helt mot "tyst sida" med alla boningsrum.
Inga åtgärder i fasad mot buller behövs.

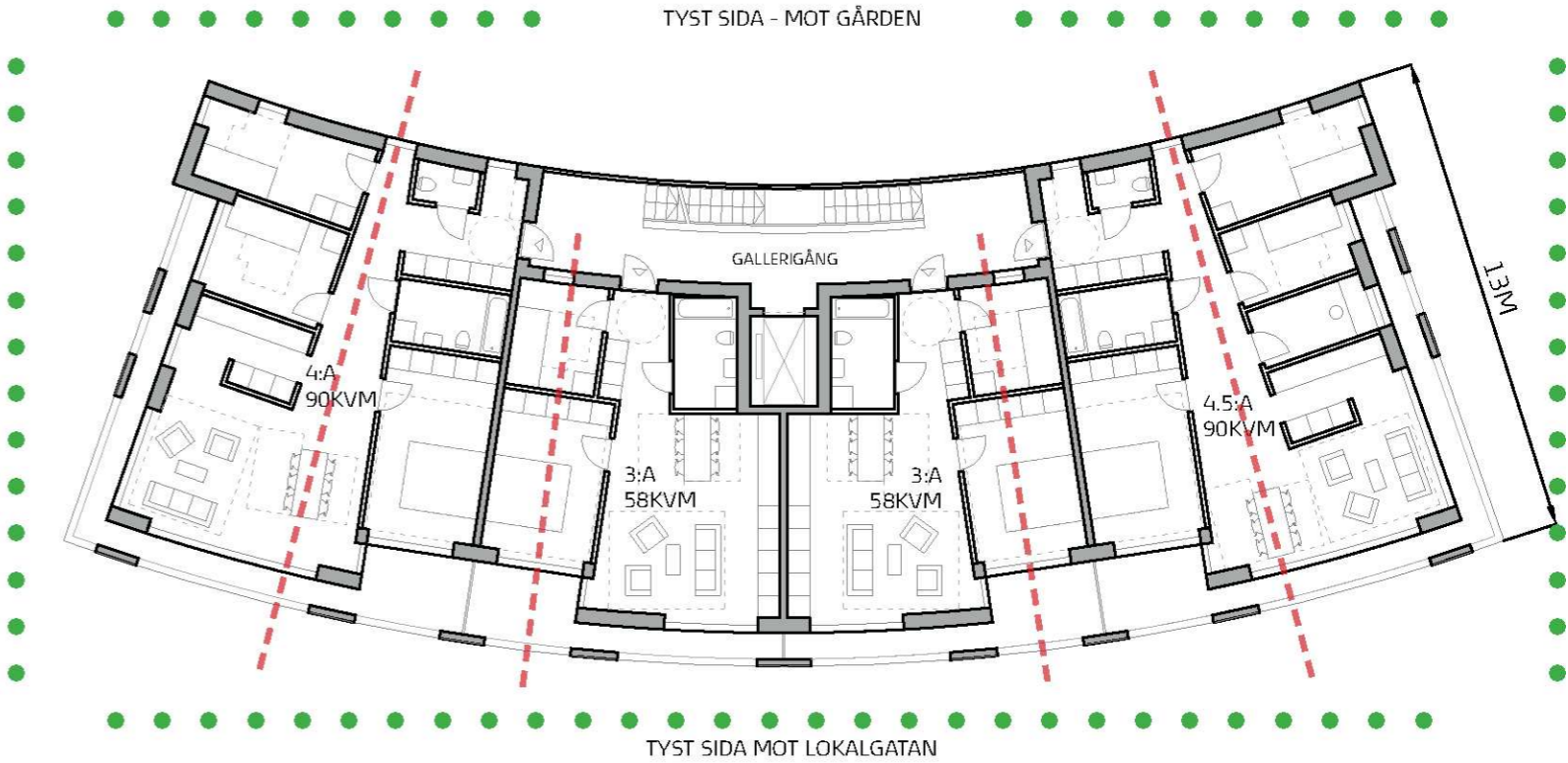

TYPPLAN (PLAN 02 - 05) 1:200/ A3

0 5M



FASAD VÄST 1:400/ A3

- Minst hälften av boningsrummen vetter mot "tyst" sida.
- Tillgång till "tyst" uteplats på gården och "tyst" balkong.

- Tvärställda fasta våningshöga skärmar mot bullerutsatt sida.
- ... Våningshöga glasskärmar i fasad.
- Ljudabsorbenter i tak.



FASAD ÖST/ NORR 1:400/ A3

Dessa illustrationer och texter läses tillsammans med:
Kv Primus, Lilla Essingen, Trafikbullerutredning, nya byggnader väster om E4. Rapport 10160840:04, WSP, dat. 2014-03-15.

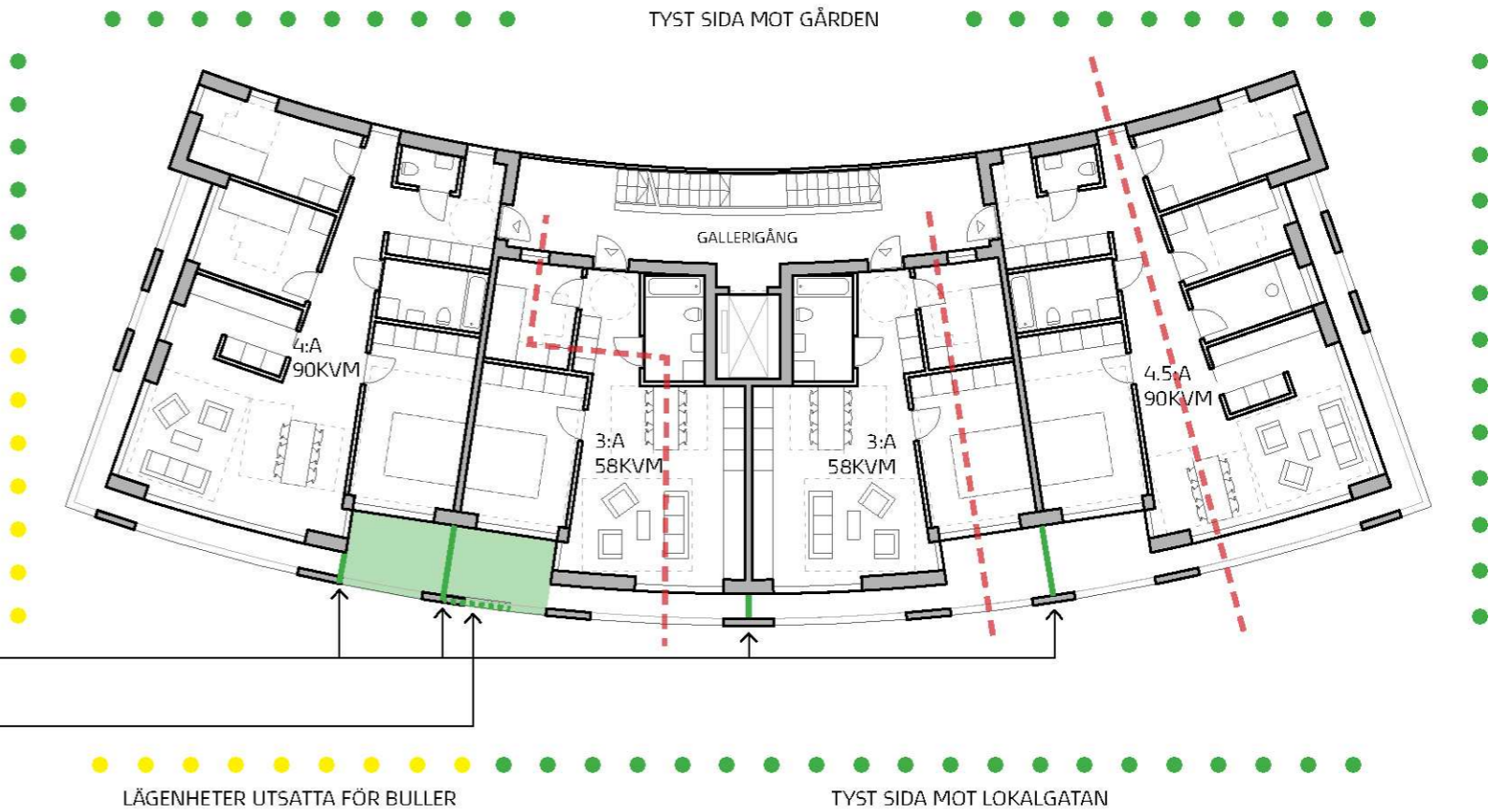

PLAN 6 1:200/ A3



0 5M

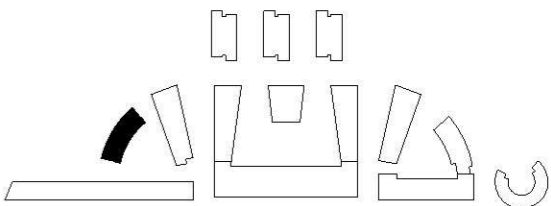



FASAD MOT HUVUDSTRÅKET 1:400/ A3



FASAD MOT LOKALGATAN 1:400/ A3



FASAD MOT VATTNET 1:400/ A3

Dessa illustrationer och texter läses tillsammans med:
Kv Primus, Lilla Essingen, Trafikbullerutredning, nya byggnader väster om E4. Rapport 10160840:04, WSP, dat. 2014-03-15.

- De ensidiga lägenheterna mot gården i Hus 12 i Plan 01 - 05 vetter helt mot "tyst sida" med alla boningsrum. Inga åtgärder mot buller i fasad behövs.

BULLERUTSATT FASADDEL - PLAN 05

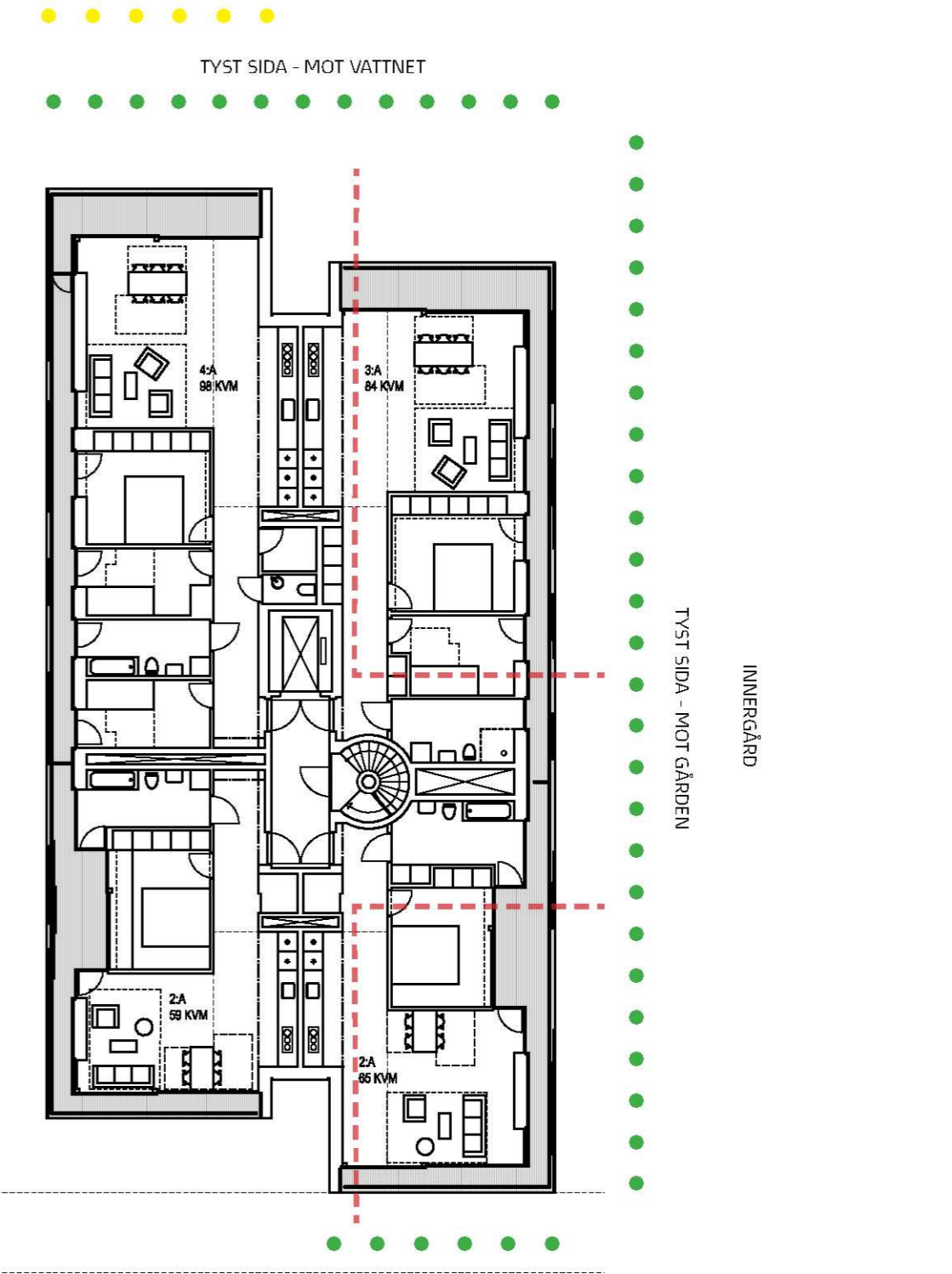

PLAN 01 - 05 1:200/ A3

RESTAURANG I ENTRÉPLAN.



FASAD MOT HUVUDSTRÅKET 1:400/ A3



FASAD MOT LOKALGATAN 1:400/ A3



FASAD MOT VATTNET 1:400/ A3

BULLERUTSATT FASADDEL - PLAN 05

TYST SIDA/ PLAN 01 - 04

TYST SIDA - MOT VATTNET

Våningshög tvärställd glasskärm.

LÄGENHETER UTSÄTTA FÖR BULLER

Våningshöga glasskärmar mot bullerutsatt sida bakom skjutbara skärmar i läkrä.

Våningshög tvärställd fast glasskärm.

Våningshöga glasskärmar mot bullerutsatt sida bakom skjutbara skärmar i läkrä.

Ljudabsorbent i taket.

- Minst hälften av boningsrummen vetter mot "tyst" sida.
- Tillgång till "tyst" uteplats på gården och "tyst" balkong.

PLAN 01 - 05 1:200/ A3



TYST SIDA - MOT GÅRDEN

INNERGÅRD

PENTHOUSE PLAN 06 UTSÄTT FÖR BULLER

Fast våningshög glasskärm mot bullerutsatt sida.

takterass ca. 65 kvm

plåttak

Hus 14 +23.25

Hus 13 +22.91

Hus 12 +22.27

Hus 14 +23.25

Hus 13 +22.91

Hus 12 +22.27

Hus 11 +21.57

Hus 10 +20.87

Hus 9 +20.17

Hus 8 +19.47

Hus 7 +18.77

Hus 6 +18.07

Hus 5 +17.37

Hus 4 +16.67

Hus 3 +15.97

Hus 2 +15.27

Hus 1 +14.57

- Minst hälften av boningsrummen vetter mot "tyst" sida.
- Tillgång till "tyst" uteplats på gården och "tyst" balkong.

PLAN 06 1:200/ A3

0 5M

