

PRIMUS 1

BILAGA - HANTERING AV BULLER
STRANDHUSEN OCH HUS 5 UTAN BULLERSKÄR-
MAR MOT ESSINGELEDEN

2016-10-01
Rev 2016-11-18

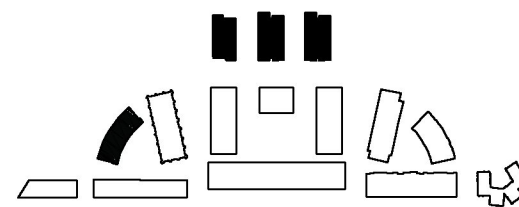

WÄSTBYGG
ARKITEMA ARCHITECTS

HUS 5

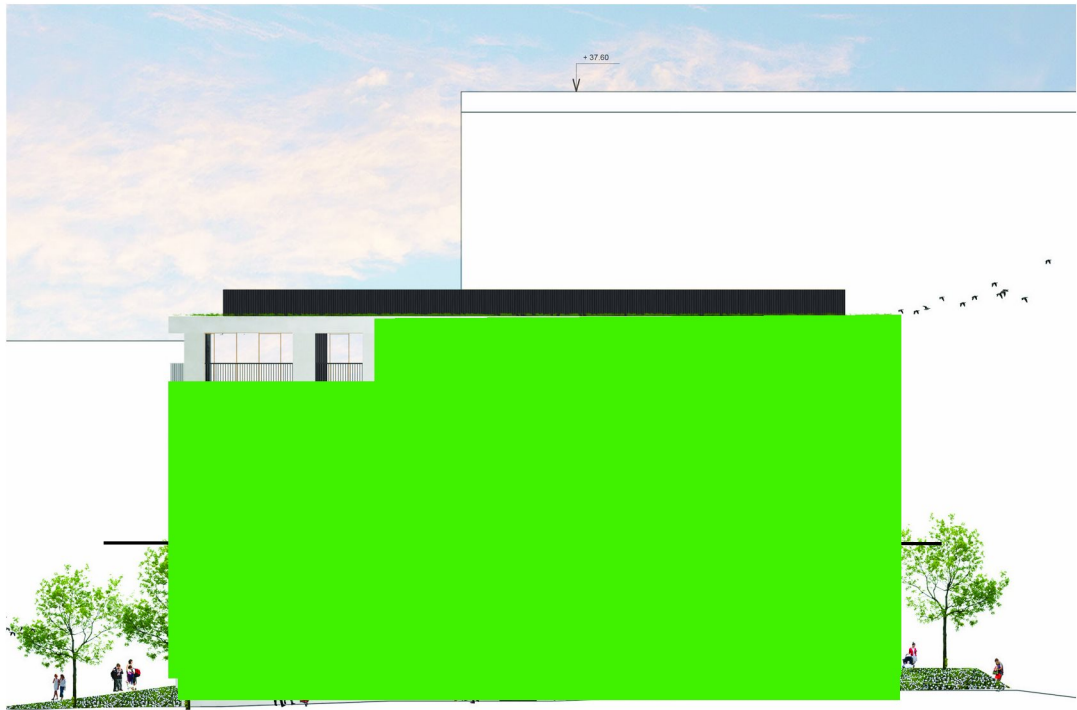

FASAD VÄST 1:400/ A3



FASAD ÖST/ NORR 1:400/ A3

Dessa illustrationer och texter läses tillsammans med:
Kv Primus Lilla Essingen Trafikbullerutredning med bilagor.pdf. Rapport 10160840-07, WSP, dat. 2016-09-20.

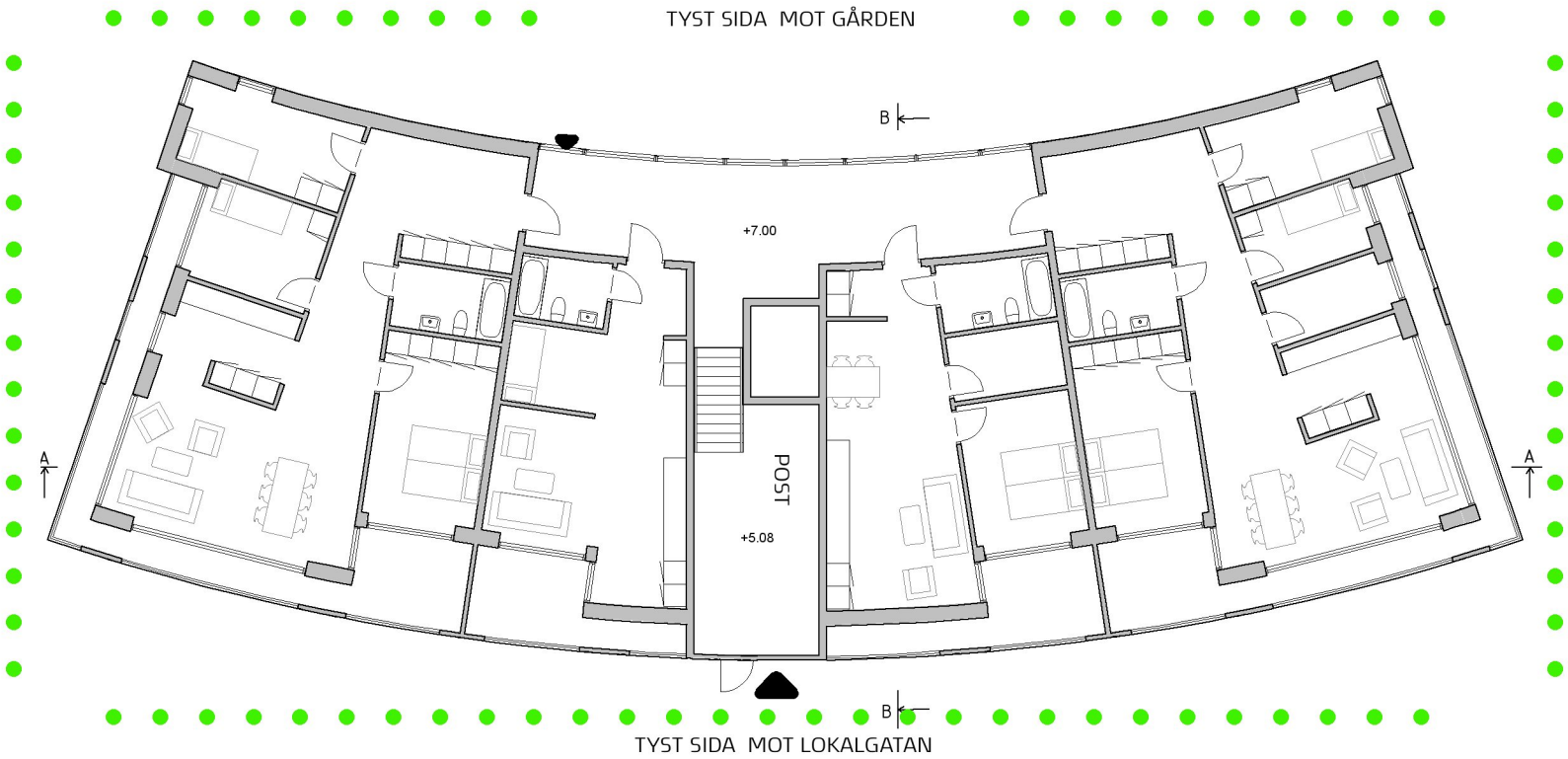

ENTRÉPLAN (PLAN10) 1:200/ A3

• Samtliga lägenheter i Plan 10 - 14
vetter helt mot "tyst sida" med alla boningsrum.
Inga åtgärder i fasad mot buller behövs.

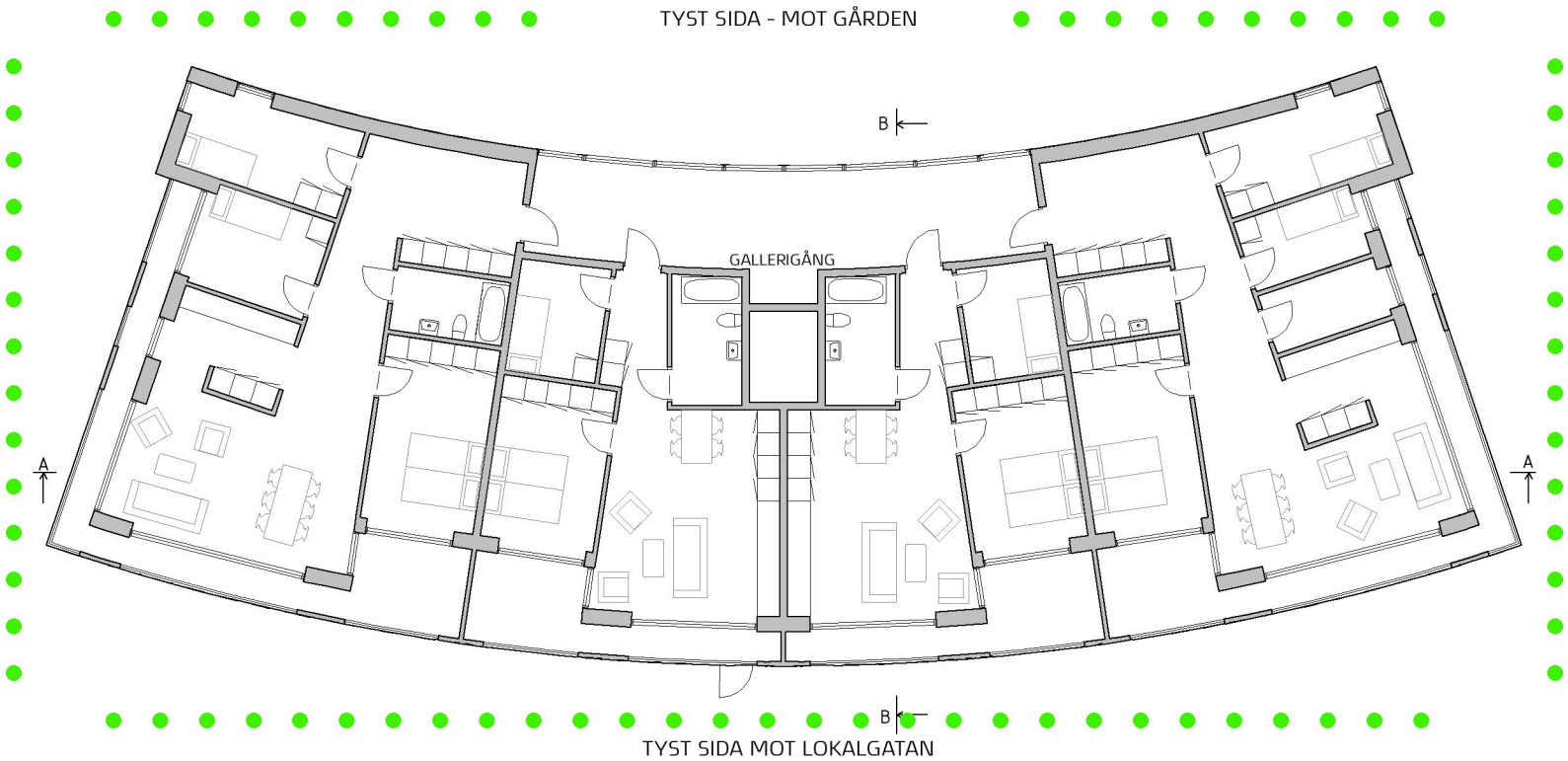

TYPPLAN (PLAN 11 -14) 1:200/ A3

0 5M

HUS 5

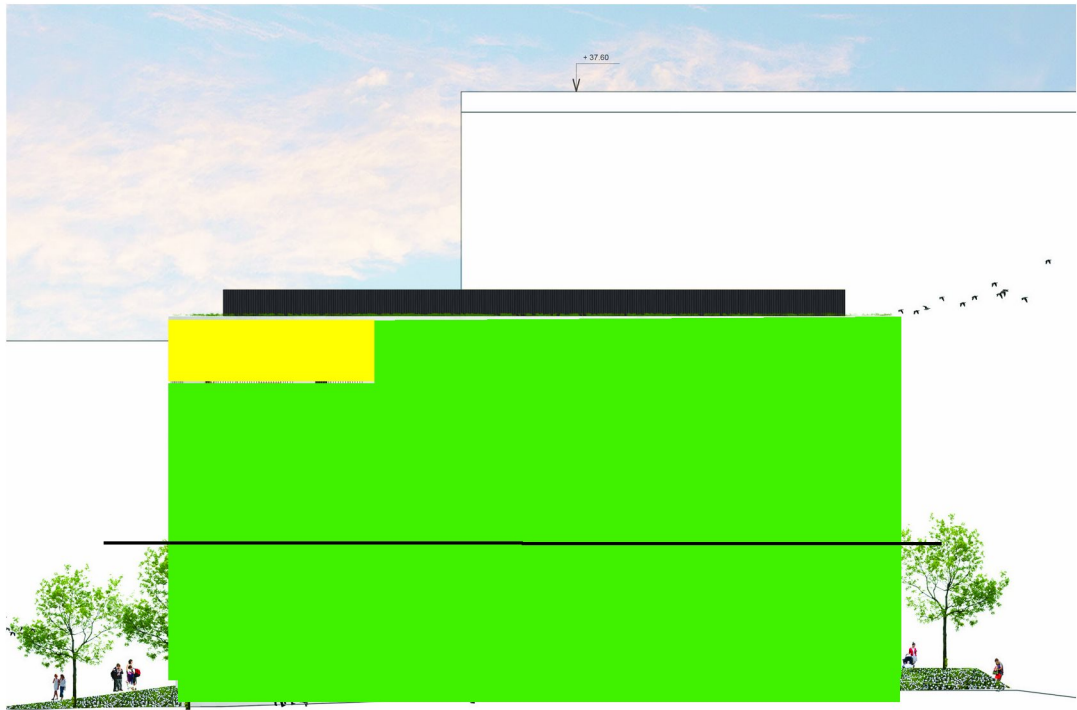

FASAD VÄST 1:400/ A3

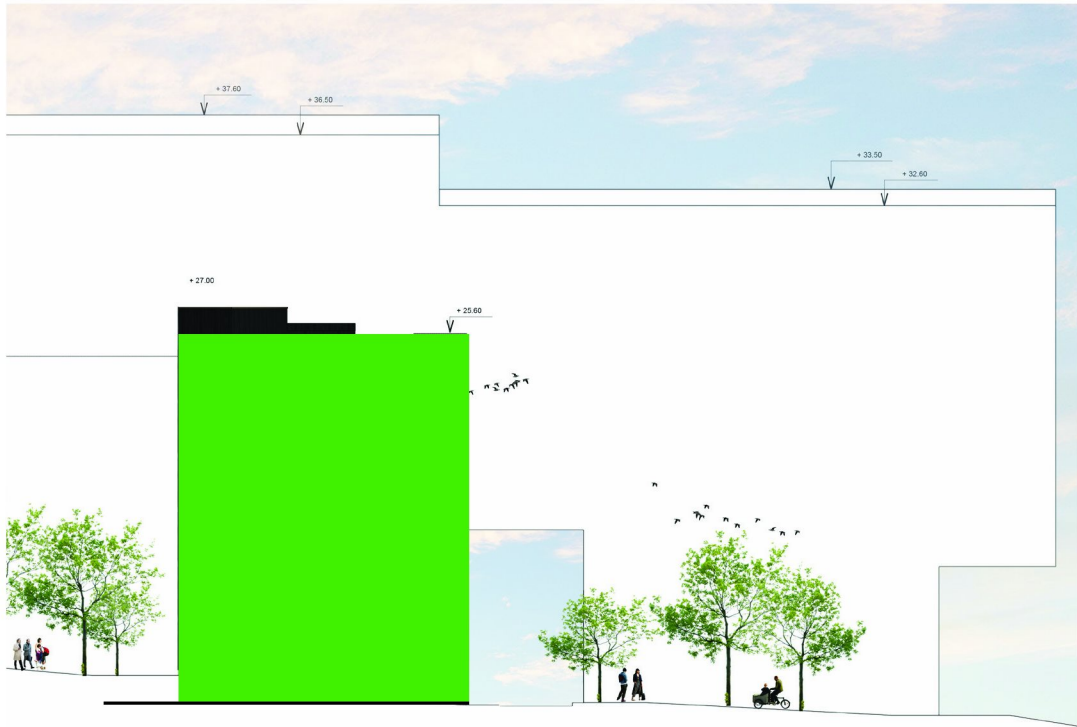

FASAD ÖST/ NORR 1:400/ A3

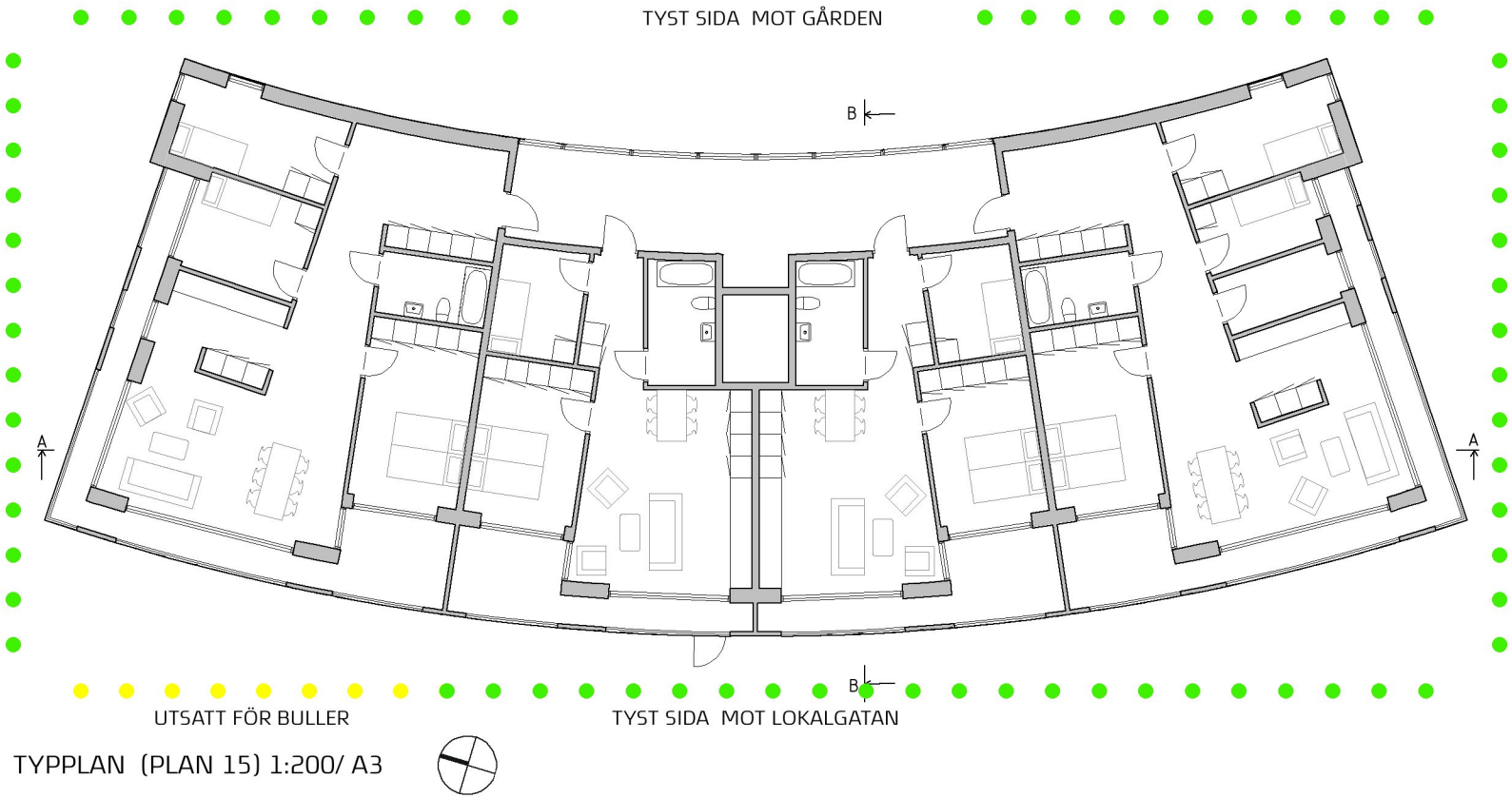

- 3 av 4 lägenheter i Plan 15 vetter helt mot "tyst sida" med alla boningsrum.
- I den norra lägenheten i Plan 15 vetter hälften av boningsrum mot "tyst sida". Tillgång till "tyst" uteplats tillhandahållas på gemensam gård. Inga åtgärder i fasad mot buller behövs.

Dessa illustrationer och texter läses tillsammans med:
Kv Primus Lilla Essingen Trafikbullerutredning med bilagor.pdf. Rapport 10160840-07, WSP, dat. 2016-09-20.



FASAD MOT HUVUDSTRÅKET 1:400/ A3

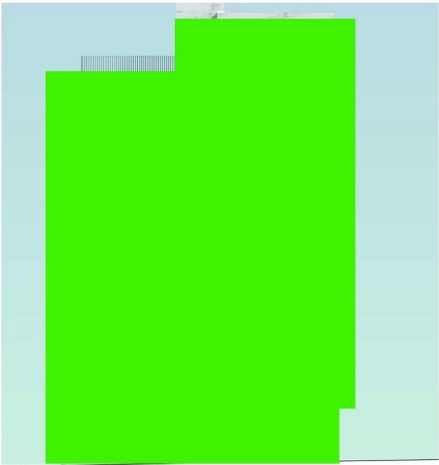

FASAD MOT LOKALGATAN 1:400/ A3

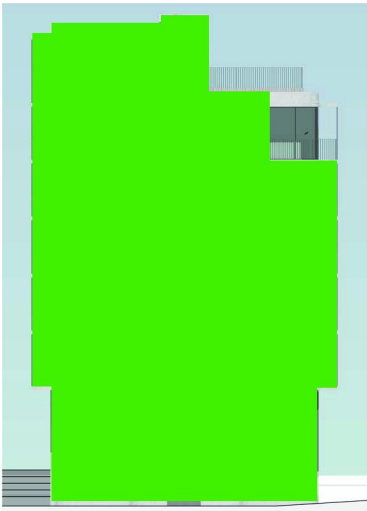

FASAD MOT VATTNET 1:400/ A3

Dessa illustrationer och texter läses tillsammans med:
Kv Primus Lilla Essingen Trafikbullerutredning med bilagor.pdf. Rapport 10160840-07, WSP, dat. 2016-09-20.

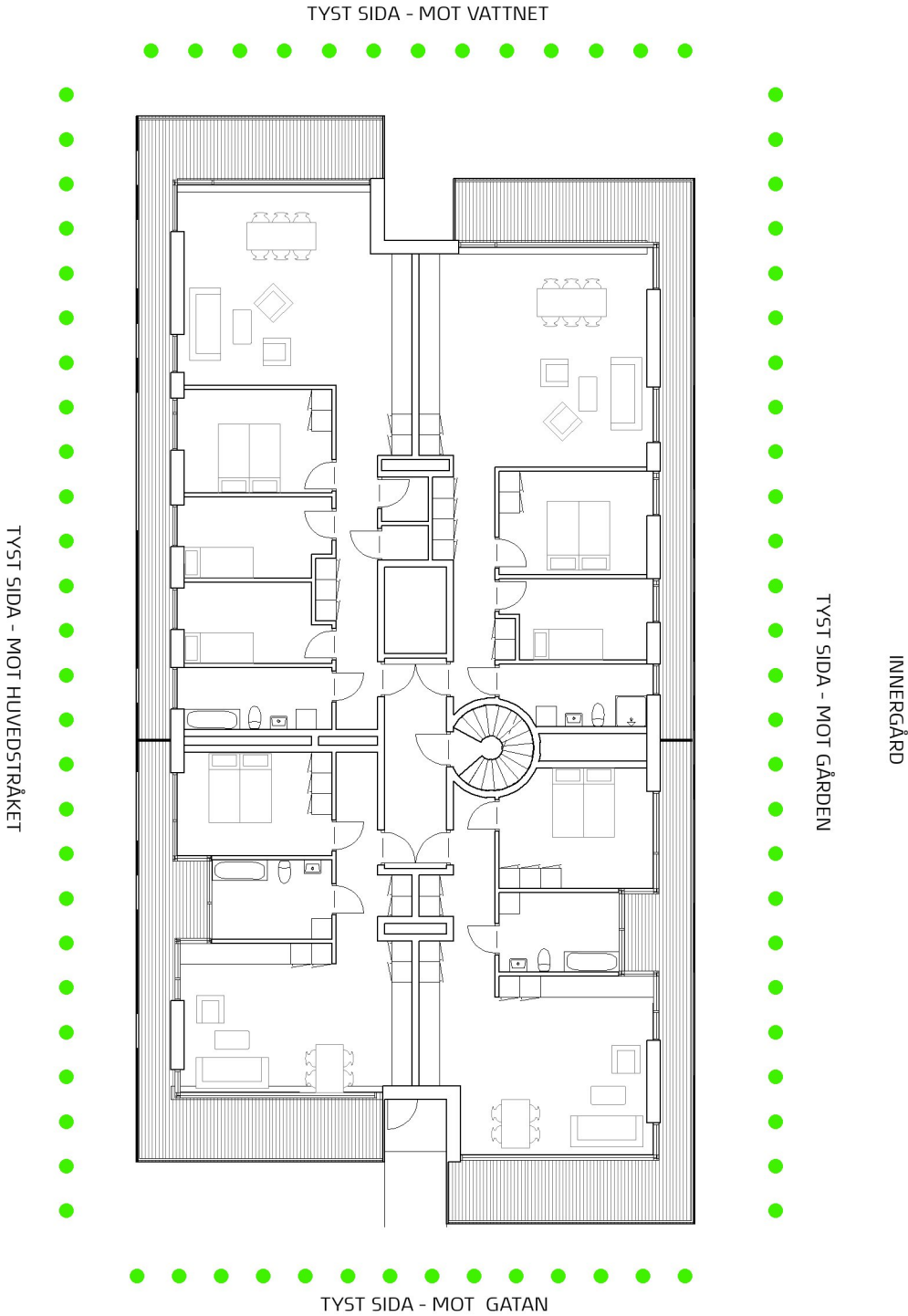

PLAN 11 - 13 1:200/ A3
RESTAURANG OCH KÖK I HELA ENTRÉPLAN.

- Lägenheterna i Hus 12 Plan 11 - 13 vetter helt mot "tyst sida" med alla boningsrum. Tillgång till "tyst" uteplats på balkong. Inga lokala åtgärder mot buller i fasad behövs.

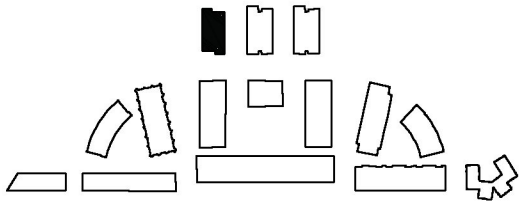
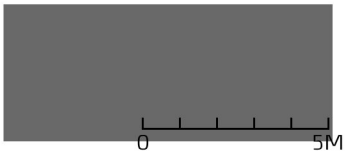



FASAD MOT HUVUDSTRÅKET 1:400/ A3

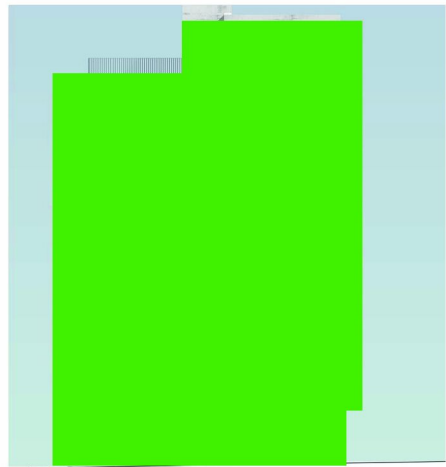

FASAD MOT LOKALGATAN 1:400/ A3

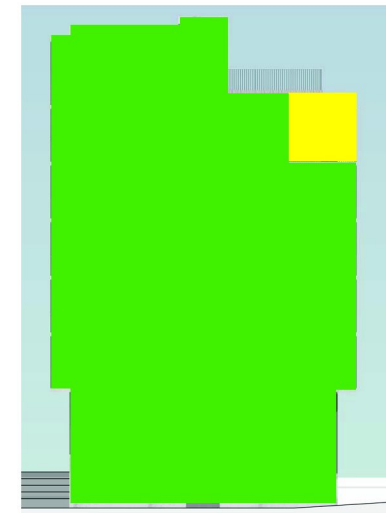

FASAD MOT VATTNET 1:400/ A3

Dessa illustrationer och texter läses tillsammans med:
Kv Primus Lilla Essingen Trafikbullerutredning med bilagor.pdf. Rapport 10160840-07, WSP, dat. 2016-09-20.

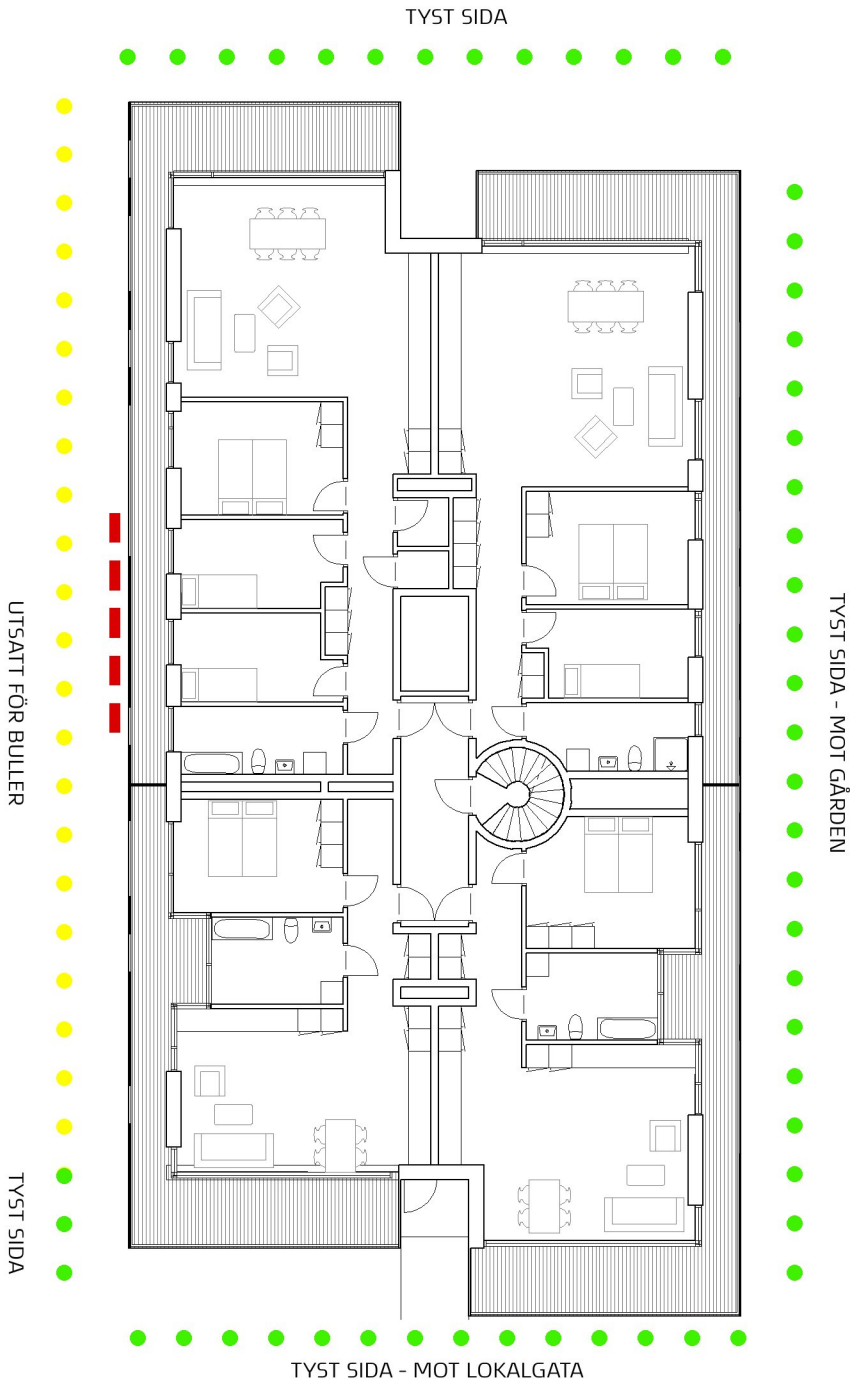

PLAN 14 1:200/ A3
• I den syd-västra lägenheten i Plan 14 vetter under hälften av boningsrum mot "tyst sida".

Lokala åtgärder i fasad mot buller behövs för att klara Stockholmsmodellen, se röd markering i plan. Tillgång till "tyst" uteplats tillhandahållas på gemensam gård.

Låkala bullerskärmar i glas motererad bakom räcken och träribbor föreslås. Utbredning 20% av fasadarean.

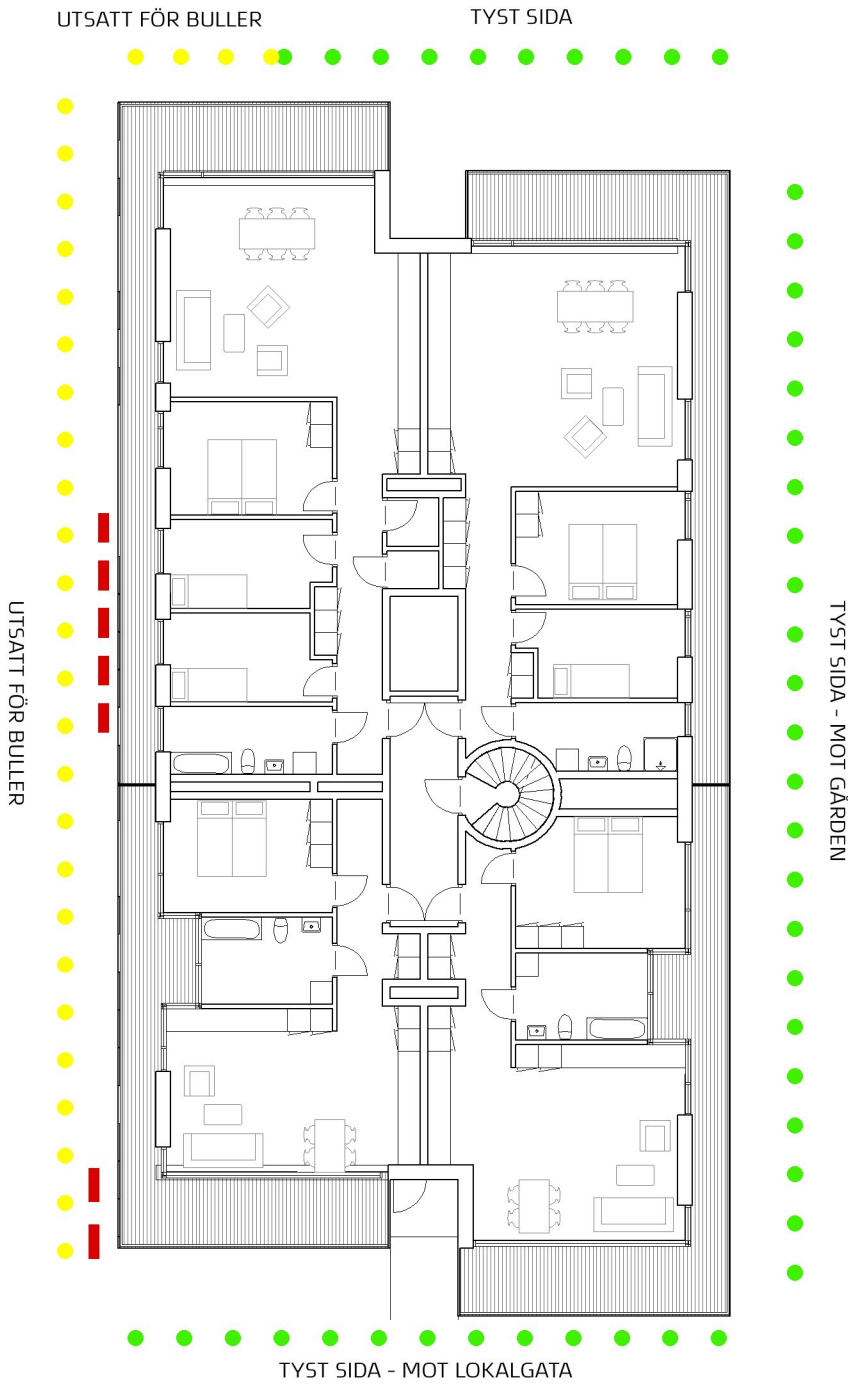

PLAN 15 1:200/ A3
• I de 2 södra lägenheterna i Plan 15 vetter under hälften av boningsrum mot "tyst sida".

Lokala åtgärder i fasad mot buller behövs för att klara Stockholmsmodellen, se röd markering i plan. Tillgång till "tyst" uteplats för den syd-västra lägenheten tillhandahållas på gemensam gård.

Låkala bullerskärmar i glas motererad bakom räcken och träribbor föreslås. Utbredning 30% av fasadarean.

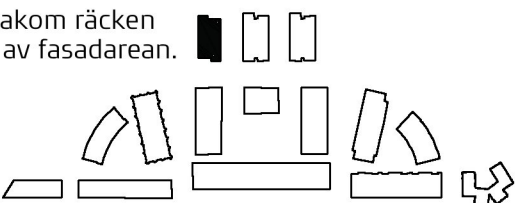
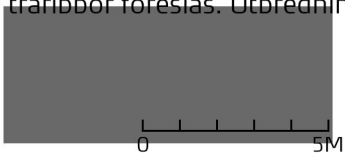



FASAD MOT HUVUDSTRÅKET 1:400/ A3

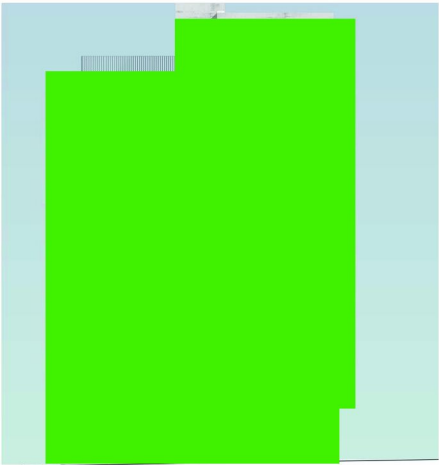

FASAD MOT LOKALGATAN 1:400/ A3

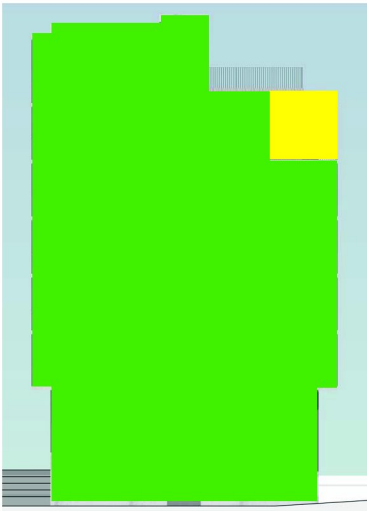

FASAD MOT VATTNET 1:400/ A3

Dessa illustrationer och texter läses tillsammans med:
Kv Primus Lilla Essingen Trafikbullerutredning med bilagor.pdf. Rapport 10160840-07, WSP, dat. 2016-09-20.

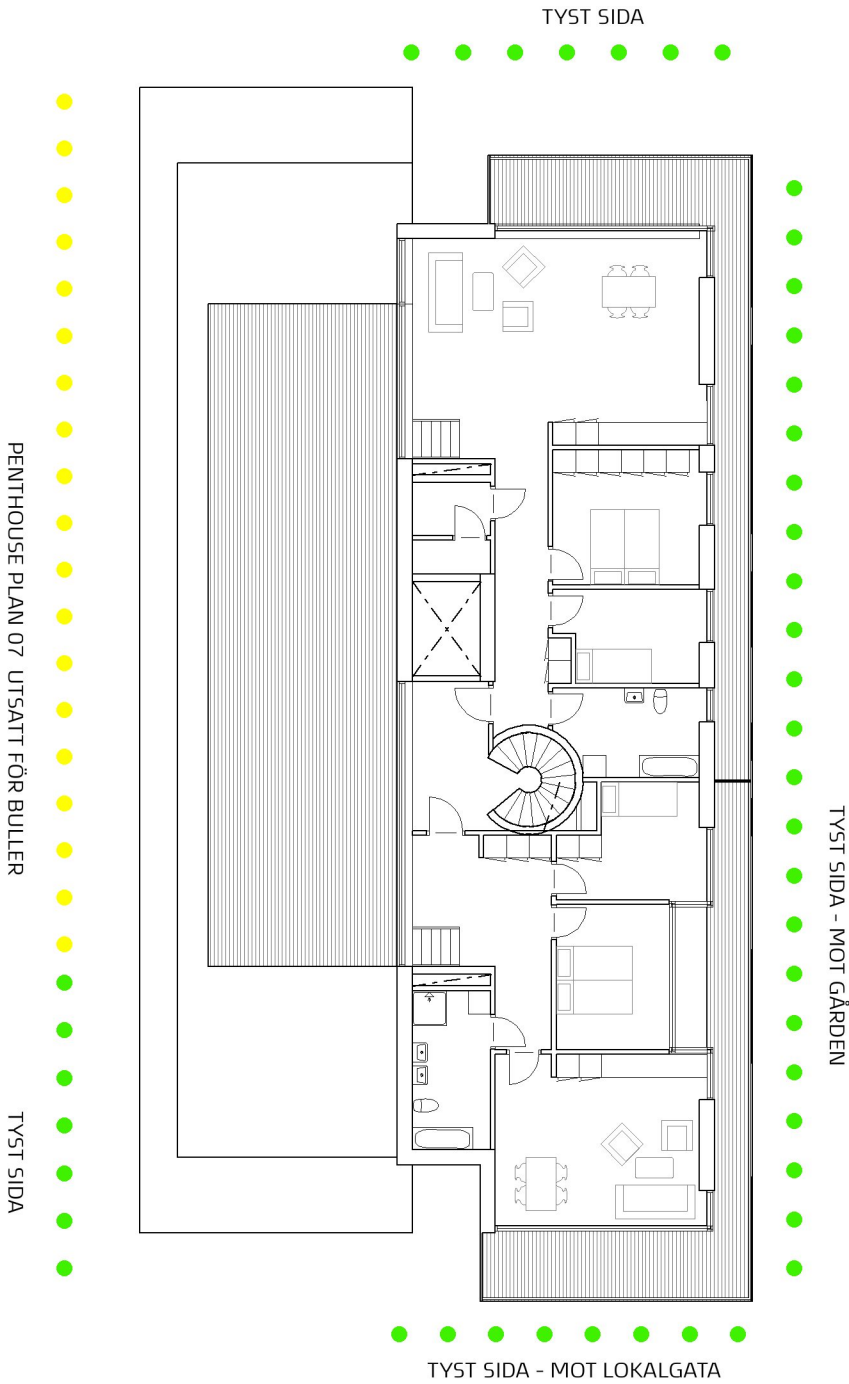

- Minst hälften av boningsrummen vetter mot "tyst" sida. Tillgång till "tyst" uteplats på balkong. Inga lokala åtgärder mot buller i fasad behövs.

PLAN 16 1:200/ A3

