

Bilaga A

Figurer och kartor

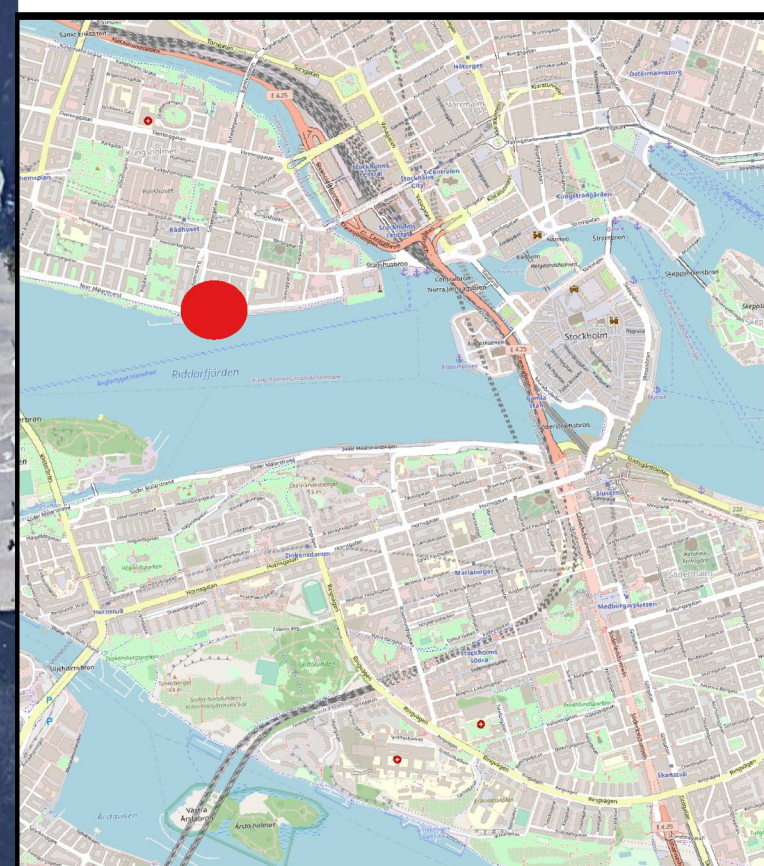

- Legend
-  Grundvattenrör
 -  Borrpunkter
 -  Struken punkt
 -  Planområde

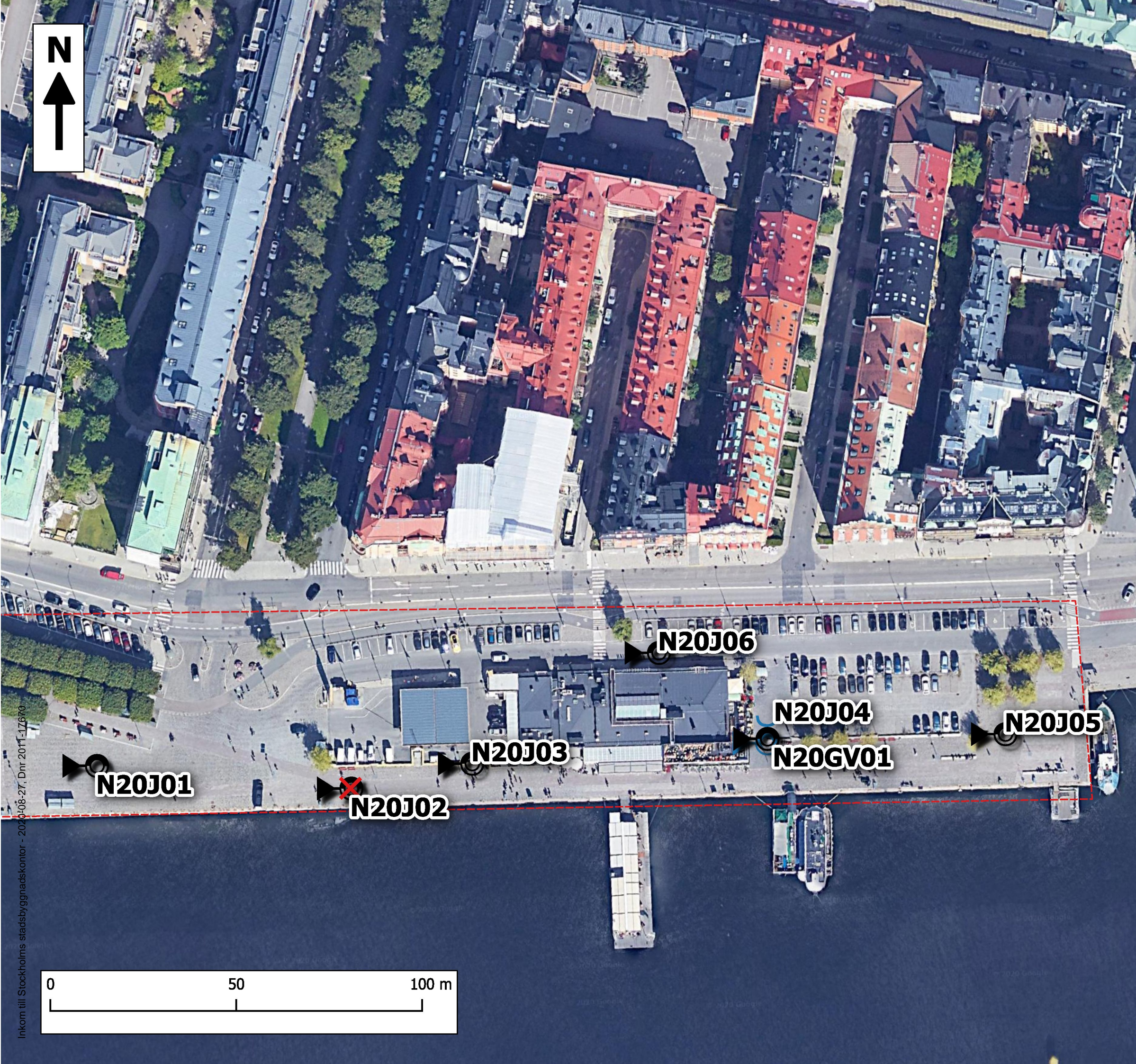

UPPDRAGSNUMMER 32400830	RITAD/KONSTR AV JTIE	HANDLÄGGARE JTIE
DATUM 2020-08-03	UPPDRAGSLEDARE JTIE	



Fleminggatan 14, 9 TR
112 26 Stockholm

Tel: 08-545 533 00
Fax: 08-545 533 33

SKALA 1:1	NUMMER Bilaga A Provpunkter	BET
--------------	--------------------------------	-----

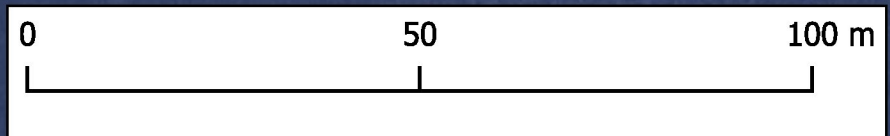

Inkom till Stockholms stadsbyggnadskontor - 2020-08-27, Dnr 2017-17670

Bilaga B

Borrhålsloggar

BORRJOURNAL



Projektnamn: MTU Stuvaren 1 Projekt nr.: 32400830-001 Plats: Norrmälarstrand Provpunkt: N20J01 Projektledare: JTIE					Sida: Datum: 2020-06-30 Provtagare: JTIE Kontroll/init.:					
Anmärkningar	Filtersättning	Pejlerör	Profil	Djup (m)	Provnr.	Jordartsbeskrivning	PID	Lukt		
					N20J01_0-0,5	Kullersten första 5 cm Stenig grusig sand (stgrS)				
				0,5	N20J01_0,5-1	grusig sand (grS) inslag av tegel (se bild nr 2 i bilaga E)				
				1	N20J01_1-1,6	grusig sand (grS) väldigt lite material. Sparprov uttogs endast i mörk glasburk. Ej tillräckligt med material för Pfas.				
				1,5						
				2		Borrstopp vid 1,95 meter umy				
				2,5						
				3						
				3,5						
				4						
Bormningsnr.:			Höjdssystem: RH 2000		(m.u.r.t. ---->)	Ja/nej	Topp	Botten	ø (m)	Vn.uk
Tillsyn/init.:			Koordinatsystem: SWEREF 99 18 00		Filterrör 1					
Datum:					Fogningsrör 1					
Uppstick (mömy):			X: 6579027.142 Y: 152352.502		Fogningsrör 2					
Totallängd rör (m):					Fogningsrör 3					
Borrmetod: Borrbandvagn					Fogningsrör 4					
Borrentreprenör DanMag					Fogningsrör 5					

BORRJOURNAL



Projektnamn: MTU Stuvaren 1 Projekt nr.: 32400830-001 Plats: Norrmälarstrand Provpunkt: N20J03 Projektledare: JTIE					Sida: Datum: 2020-06-30 Provtagare: JTIE Kontroll/init.:							
Anmärkningar	Filtersättning	Pejlerör	Profil	Djup (m)	Provnr.	Jordartsbeskrivning			PID	Lukt		
					N20J03 0-0,5	Grusig sand (grS)						
				0,5		I Tegelrester						
					N20J02 0,5-1	I						
				1		I						
					N20J02 1-1,6	I						
				1,5		V						
						Borrstopp 1,60 meter umy						
				2								
				2,5								
				3								
				3,5								
				4								
Bormingsnr.:			Höjdssystem: RH 2000			(m.u.r.t. ---->)		Ja/nej	Topp	Botten	ø (m)	Vn.uk
Tillsyn/init.:			Koordinatsystem: SWEREF 99 18 00			Filterrör 1						
Datum:						Fogningsrör 1						
Uppstick (mömy):			X: 6579027.608 Y: 152442.615			Fogningsrör 2						
Totallängd rör (m):						Fogningsrör 3						
Borrmetod: Borrbandvagn						Fogningsrör 4						
Borrentreprenör DanMag						Fogningsrör 5						

BORRJOURNAL



Projektnamn: MTU Stuvaren 1 Projekt nr.: 32400830-001 Plats: Norrmälarstrand Provpunkt: N20J04 Projektledare: JTIE					Sida: Datum: 2020-06-30 Provtagare: JTIE Kontroll/init.:							
Anmärkningar	Filtersättning	Pejlerör	Profil	Djup (m)	Provnr.	Jordartsbeskrivning				PID	Lukt	
					N20J04_0-0,5	Finsand (Sa)	Inslag av sten, Ljusbrun					
				0,5		I						
					N20J04_0,5-1	I						
				1		V						
					N20J04_1-1,5	sandig grus (saGr)	Inslag av tegel och sten					
				1,5		Ljusbrun						
					N20J04_1,5-2	I						
				2		V						
					N20J04_2-2,5	Siltig lera (siLe)	Inslag av sten/grus					
				2,5		Blött vid 2,4 m umy						
					N20J04_2,5-3	I						
				3		V						
						Borrstopp vid 3,2						
				3,5								
				4								
Borrmingsnr.:			Höjdsystem: RH 2000			(m.u.r.t. ---->)	Ja/nej	Topp	Botten	ø (m)	Vn.uk	
Tillsyn/init.:			Koordinatsystem: SWEREF 99 18 00			Filterrör 1						
Datum:						Fogningsrör 1						
Uppstick (mömy):			X: 6579030.698 Y: 152522.277			Fogningsrör 2						
Total längd rör (m):						Fogningsrör 3						
Borrmotod: Borrbandvagn						Fogningsrör 4						
Borrentreprenör DanMag						Fogningsrör 5						

BORRJOURNAL



Projektnamn: MTU Stuvaren 1 Projekt nr.: 32400830-001 Plats: Norrmälarstrand Provpunkt: N20J05 Projektledare: JTIE					Sida: Datum: 2020-06-30 Provtagare: JTIE Kontroll/init.:							
Anmärkningar	Filtersättning	Pejlerör	Profil	Djup (m)	Provnr.	Jordartsbeskrivning				PID	Lukt	
				0,5	N20J05_0-0,5	Grusig sand (grSa)						
				1	N20J05_0,5-1							
				1,5	N20J05_1-1,5	Inslag av tegel 1,5-1,9 endast mtot pga för lite material						
				2	N20J05_1,5-1,9	V Borrstopp 1,9						
				2,5								
				3								
				3,5								
				4								
Borrmingsnr.:			Höjdssystem: RH 2000			(m.u.r.t. ---->)		Ja/nej	Topp	Botten	ø (m)	Vn.uk
Tillsyn/init.:			Koordinatsystem: SWEREF 99 18 00			Filterrör 1						
Datum:						Fogningsrör 1						
Uppstick (mömy):			X: 6579029.090 Y: 152586.287			Fogningsrör 2						
Totallängd rör (m):						Fogningsrör 3						
Borrmotod: Borrbandvagn						Fogningsrör 4						
Borrentreprenör DanMag						Fogningsrör 5						

BORRJOURNAL



Projektnamn: MTU Stuvaren 1 Projekt nr.: 32400830-001 Plats: Norrmälarstrand Provpunkt: N20J06 Projektledare: JTIE					Sida: Datum: 2020-06-30 Provtagare: JTIE Kontroll/init.:							
Anmärkningar	Filtersättning	Pejlerör	Profil	Djup (m)	Provnr.	Jordartsbeskrivning	PID	Lukt				
					X	Sten (St) 0-0,4						
				0,5		Grusig sand (grSa)	Brun					
					N20J06_0.5-1	I						
				1		V	Inslag av tegel					
					N20J06_1-1,5	Inslag av tegel						
				1,5		Grusig sandig silt (grsaSi)	Brunsvart					
						Borrstopp vid 1,5						
				2								
				2,5								
				3								
				3,5								
				4								
Borrmingsnr.:			Höjdsystem:		RH 2000		(m.u.r.t. ---->)	Ja/nej	Topp	Botten	ø (m)	Vn.uk
Tillsyn/init.:			Koordinatsystem:		SWEREF 99 18 00		Filterrör 1					
Datum:							Fogningsrör 1					
Uppstick (mömy):			X: 6579055.138		Y: 152494.136		Fogningsrör 2					
Total längd rör (m):							Fogningsrör 3					
Borrmethode:			Borrbandvagn				Fogningsrör 4					
Borrentreprenör:			DanMag				Fogningsrör 5					

Bilaga C

Installation grundvattenrör

INSTALLATION AV GRUNDVATTENRÖR

Proj.namn: norrmälarstrand

Proj.nr:

<u>Fältingenjör</u> zimon wisjö		<u>Installationsdatum</u> 200701	<u>Undersökningspunkt</u> N20J04
<u>Förlängningsrör</u> Längd (m): 1,25 Diameter (mm): 63mm Material: peh	<u>Filter</u> Längd (m): 1,0 Diameter (mm): 63mm Material: peh	<u>Filtertyp</u> <input type="checkbox"/> 2" Stål <input type="checkbox"/> 1" Stål <input checked="" type="checkbox"/> Peh	<u>Lock</u> <input type="checkbox"/> Låst <input checked="" type="checkbox"/> Däxel/Betäckning <input type="checkbox"/> Nej

Protokoll kringfyllnad

Djup m u my	Material vid åter-/kringfyllnad*
	Markyta
	Borrhålsbotten

* Protokoll ifylles nedifrån och upp

Avvikelser från standard, kommentarer, markskador mm

svårt att montera rör, mycket grovt material som rasar

Protokoll grundvatten-rör

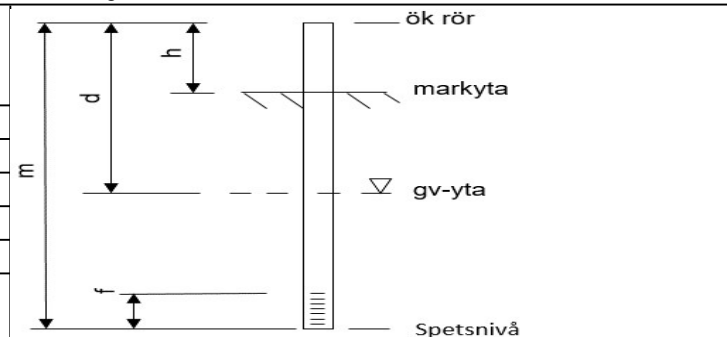

Markyta nivå	=	
ÖK rör nivå	=	
Total rörlängd (m)	m =	2,250
Höjd över markyta (m)	h =	-0,05
Spetsnivå MUMY (m)	=	2,300
Filterlängd (m)	f =	1,000

Avläsningar

Datum	Djup under ÖK rör, d =	Grundvatten- nivå	Signatur
200701	1,97		ZW

Funktionskontroll

Ange lodat djup efter påfyllning med vatten i rör.	
1 min (m u ÖK rör):	
30 min (m u ÖK rör):	
24 tim (m u ÖK rör):	
Datum:	
Signatur:	

Bilaga D

Grundvattenprovtagning
fältprotokoll

VATTENPROVTAGNING - GRUNDVATTEN



Projektnamn: MTU Stuvaren 1	Projektledare: JTIE	Datum: 2020-07-03, 2020-07-09	Provtagare: KIML
Projektnr. : 32400830-001	Plats: Norr mälärstrand, Kungsholmen stockholm		Kontroll/init.:

INFORMATION	
Metod vid omsättning: Peristaltisk pump	Väderförhållanden: sol 16 grader
Metod vid provtagning: Peristaltisk pump	GV-lod som använts: klucklod

VATTENPROVER									
GV-rör						Provtagning			Anteckningar/Kommentarer
Prov-ID	Dimension (mm)	GV-yta (m u.r.t / m.u.my)	Botten (m.u.r.t / m.u.my)	Rörtopp (m.ö.my)	Vattenpelare i rör (m)	GV-yta (m u.r.t / m.u.my)	Omsättning (liter)	Tidpunkt	(Klarhet/Utfällning, Färg/Lukt, Filtrering/Konservering, Tillrinning, Koordinater, Lågt eller högt flöde vid provtagning, Uppgifter kring slang i rör mm)

RENSPUMPNING									
N20GV01	60	2,1	2,3	-0,05	0,2	2,1	7	2020-07-03	Klart vatten efter ca 2 min. God tillrinning, ingen lukt

PROVTAGNING									
N20GV01	60	2,01	2,3	-0,05	0,29	2,01	10	2020-07-09 08:50	Omsättning påbörjad 8:30. God tillrinning, klart vatten, ingen lukt. Provtagningsdjup ca. 1,95 murt. Provtagning avslutat ca 9:00.

Förkortningar: mm = millimeter, m.u.rt = meter under rörtopp, m.u.my = meter under markytan, m.ö.my = meter över markytan, L = liter	OMSÄTTNINGSVOLYM:	Rörinnerdiameter (mm)	Vattenvolym per meter rör	Rörinnerdiameter (mm)
Formel för beräkning av omsättningsvolym (obs - alla mått måste omvandlas till dm):	(ungefärliga mått)	25	0,5 L	63
$r \times r \times \pi \times dm \text{ vattenpelare} = \text{vattenvolym} (dm^3/L)$		40	1,3 L	76
		50	2,0 L	115

Inkom till Stockholms stadsbyggnadskontoret 2020-08-27, Dnr 2014-17679

Bilaga E

Fotologg

BILAGA E – FOTOLOGG

Plats: Norr mälärstrand, kungsholmen **Uppdrag:** MTU Stuvaren 1

Uppdrag nr: 32400830

Bild Nr. 1	Datum: 2020-06-30	
Provpunkt N20J01 0-1 m		

Bild Nr. 2	Datum: 2020-06-30
Provpunkt N20J01 0,5-1 m	
Rester av tegel i jordprofilen	

N20J01 0,5-1

BILAGA E – FOTOLOGG

Plats: Norr mälärstrand, kungsholmen **Uppdrag:** MTU Stuvaren 1

Uppdrag nr: 32400830

Bild Nr. 3	Datum: 2020-06-30	
Provpunkt N20J01 1-2 m		

Bild Nr. 4	Datum: 2020-06-30	
Provpunkt N20J03 0-1 m		

BILAGA E – FOTOLOGG

Plats: Norr mälärstrand, kungsholmen **Uppdrag:** MTU Stuvaren 1

Uppdrag nr: 32400830

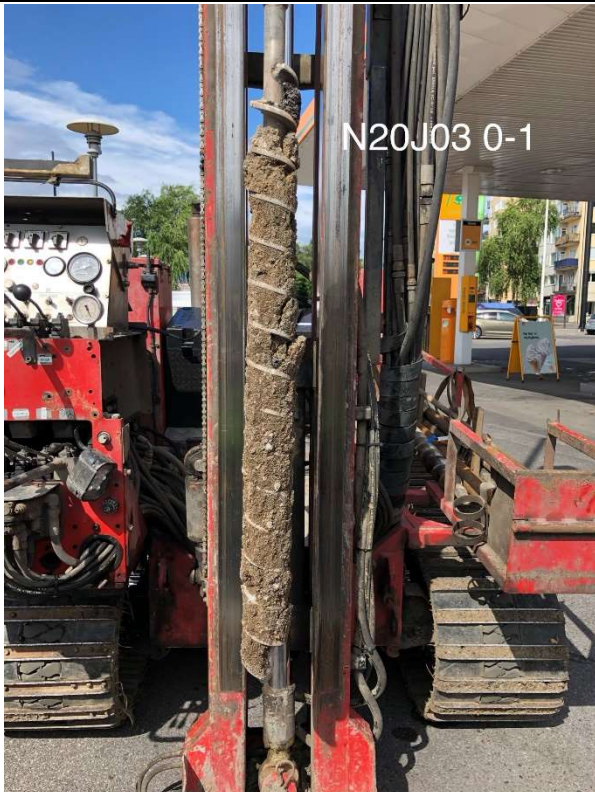
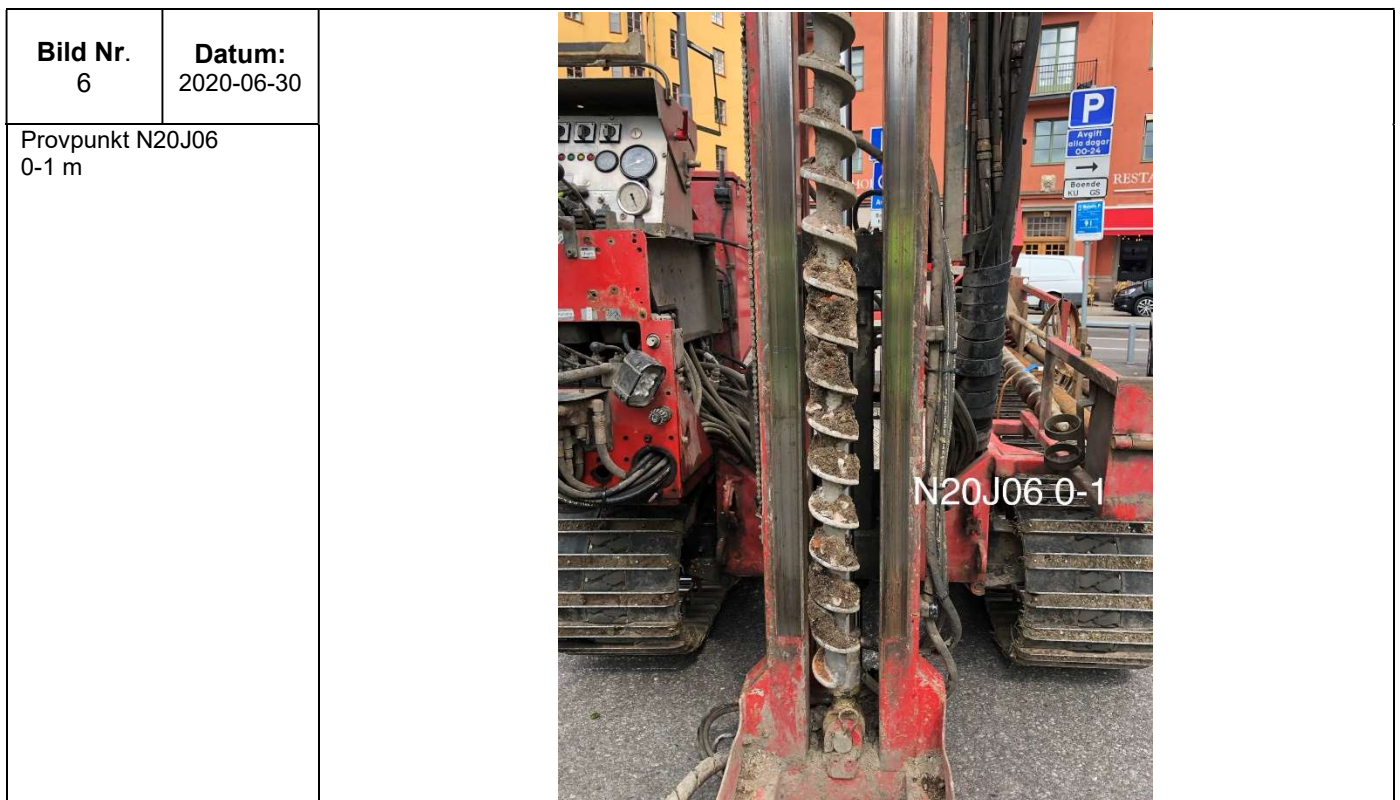

BILAGA E – FOTOLOGG

Plats: Norr mälärstrand, kungsholmen **Uppdrag:** MTU Stuvaren 1

Uppdrag nr: 32400830

Bild Nr. 7	Datum: 2020-06-30	
Provpunkt N20J06 1-1,5 m		

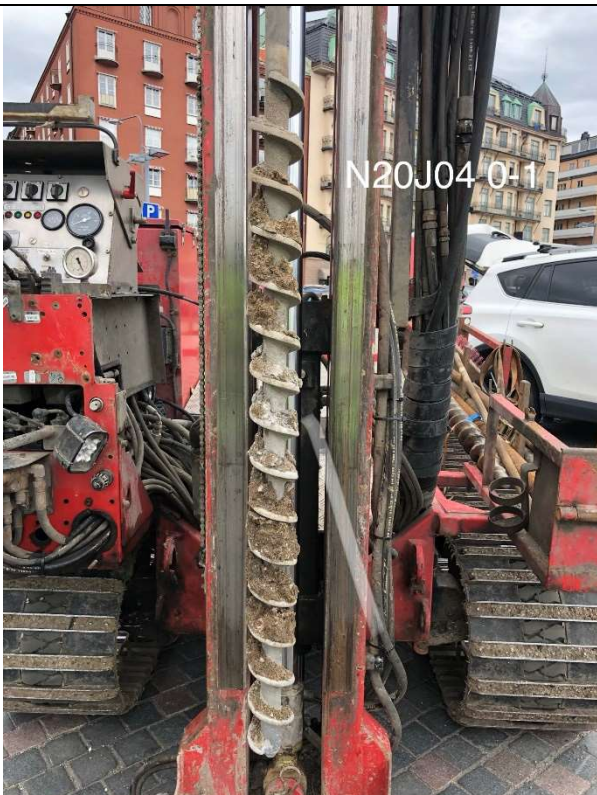
Bild Nr. 8	Datum: 2020-06-30	
Provpunkt N20J04 0-1 m		

BILAGA E – FOTOLOGG

Plats: Norr mälärstrand, kungsholmen **Uppdrag:** MTU Stuvaren 1

Uppdrag nr: 32400830

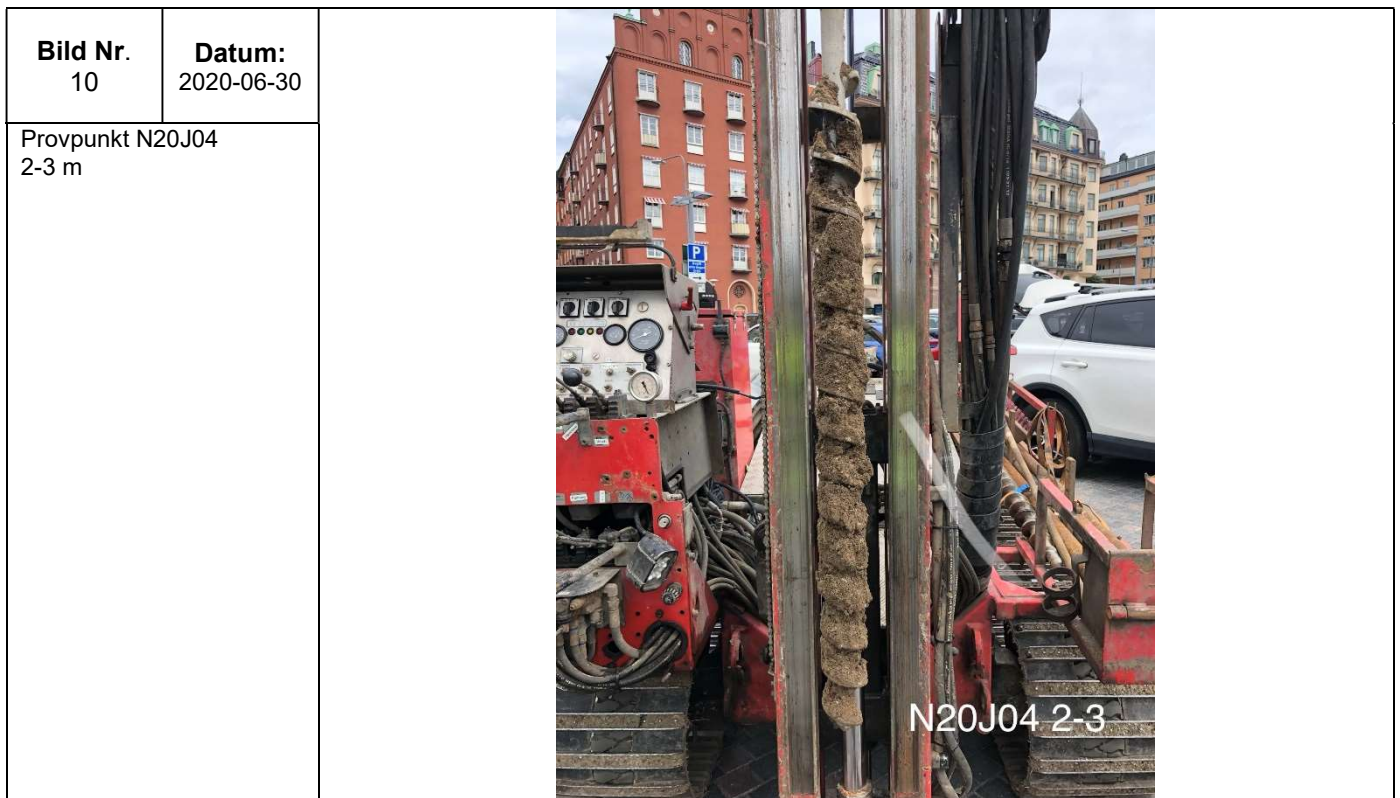
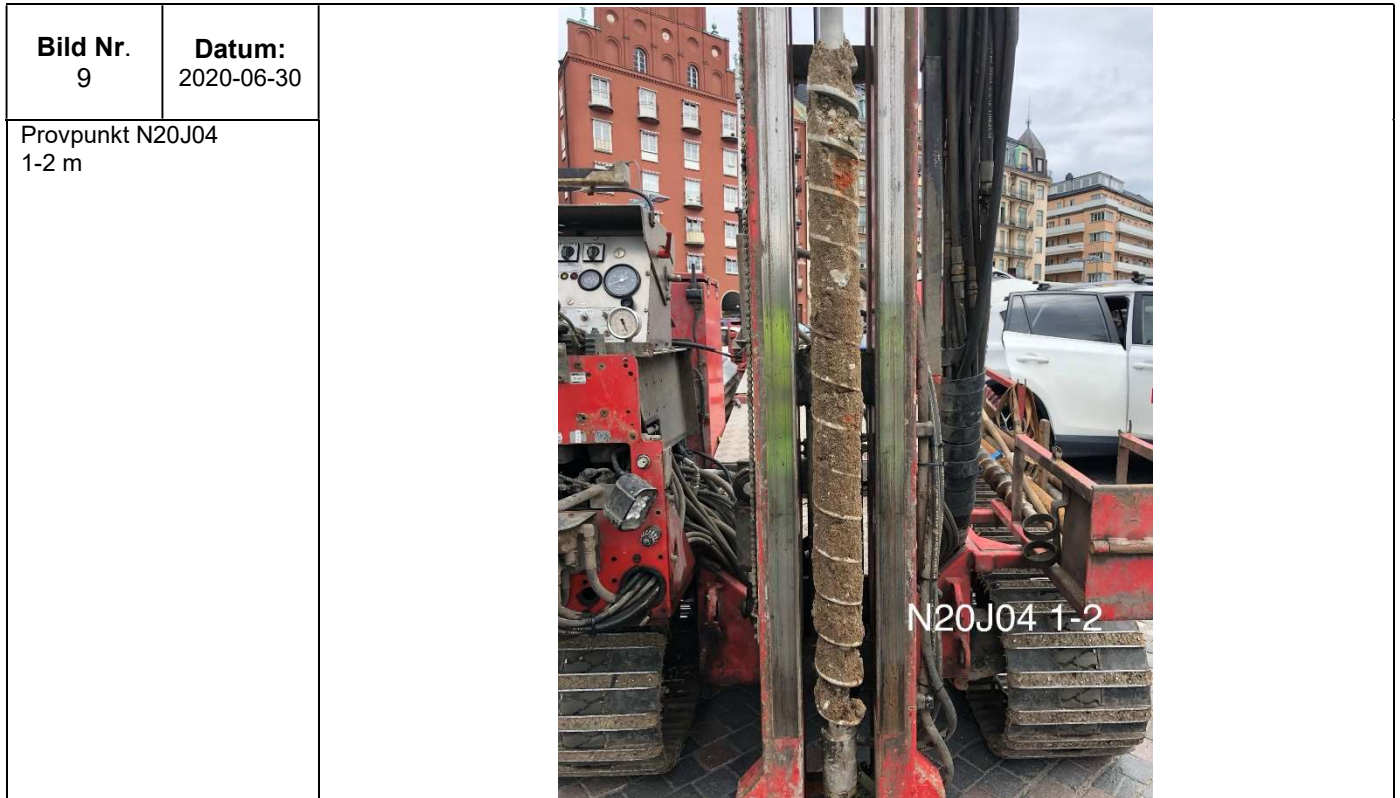

BILAGA E – FOTOLOGG

Plats: Norr mälärstrand, kungsholmen **Uppdrag:** MTU Stuvaren 1

Uppdrag nr: 32400830

Bild Nr. 11	Datum: 2020-06-30	
Provpunkt N20J05 0-1 m		

Bild Nr. 12	Datum: 2020-06-30	
Provpunkt N20J05 1-1,5 m		

BILAGA E – FOTOLOGG

Plats: Norr mälärstrand, kungsholmen **Uppdrag:** MTU Stuvaren 1

Uppdrag nr: 32400830

Bild Nr. 13	Datum: 2020-06-30
Renspumpning av grundvattenrör N20GV01	

A photograph showing a groundwater pump setup on a paved surface. A black bucket is connected to a white pump unit via a white hose. The pump unit is connected to a blue manhole cover. A screwdriver and a small white cap are also visible on the pavement.

Bild Nr. 14	Datum: 2020-06-30
Grundvattenrör N20GV01	

A photograph showing a blue circular manhole cover on a cobblestone pavement. The cover has the text "N20GV01" and "SINCE 1988" embossed on it. To the right of the cover, a screwdriver and a rolled-up document are lying on the pavement. The manhole opening is visible, showing a white interior. The cobblestones are grey and reddish-brown.

Bilaga F

Koordinater provpunkter

BILAGA F - KOORDINATER

Provpunkt	Grundvattenrör	N	E	Z (m.ö.h)
N20J01	-	6579027.142	152352.502	2.719
N20J03	-	6579027.608	152442.615	2.881
N20J06	-	6579055.138	152494.136	2.895
N20J04	N20GV01	6579030.698	152522.277	2.798
N20J05	-	6579029.090	152586.287	2.820

Referenssystem: SWEREF 99 1800

Höjdsystem: RH 2000

Bilaga G

Sammanställning
analysresultat jord och
grundvatten

Fotnoter

¹ Riktavärde för MRR (Naturdávurverket tabell 4, handbok 2010:13).

² Naturdávurverket generella riktavärden för förorenat mark (junij 2016).

³ Vårfall Sveriges uppdaterade bedömning/runder för förorenade massor (Rapport 2019:01).

⁴ Avfall Sverige: uppdaterade bedömning/runder för förorenade massor (Rapport 2019:01).

⁵ Baserat på antagandet att PCB-7 utgör 20% av det totala innehållet av PCB-föreningar där FA-grönslen för PCB-tot är 50 mg/kg TS

⁶ Det rapporterade värdet är laboratoriskt summering av PFAS-11 där halva rapporteringsgränsen har använts vid summeringen

Festfil - Analysresultat över detektionsgränsen.
Halter som överskrider riktvärden färgmarkeras.
"--" Riktvärde inte tillgängligt.
"- " Ej analyserat.

Analysparametrar	Område		Klassindelning enligt bedömningsgrunder1					SGU-FS 2013:22		SPI rekommendation ³	SGI ⁴	Kanadensiska riktvärden ⁵	Holländska riktvärden ⁶			
	Provemärkning	N20GV01														
	Labbrapport	177-2020-07100449														
	Provtagningsdatum	2020-07-10														
	Provtyp	Grundvatten														
Provtagningsdjup (m umy)																
Enhet					1	2	3	4	5	Riktvärde för grundvatten	Utgångspunkt för att vända trend	Dricksvatten	Skydd av grundvatten	Skydd för akvatiskt liv	Målnivåer ^{7,8} (någt <10 m umy Jämför s10m umy)	Aktionsnivåer ^{6,2}
Metaller																
Arsenik As (uppslutet)	mg/l	0,00087	0,001	<0,001	0,001-låg halt	Låg halt	Måttligt halt	Hög halt	Mycket hög halt	0,01	0,005	--	--	5,00	10/7,2	60
Barium Ba (uppslutet)	mg/l	0,014	0,014	--	--	--	--	--	--	--	--	--	--	--	50/200	625
Bly Pb (end surgjort)	mg/l	< 0,00050	0,001	<0,005	0,005-0,001	0,001-0,002	0,002-0,01	≥0,01	0,010	0,002	0,01	--	--	--	--	--
Kadmium Cd (Uppslutet)	mg/l	< 0,00010	< 0,00010	<0,0001	0,0001-0,0005	0,0005-0,001	0,001-0,005	≥0,005	0,005	0,002	--	--	--	0,09	0,4/0,06	6
Kobolt Co (uppslutet)	mg/l	0,000083	0,00015	--	--	--	--	--	--	--	--	--	--	--	20/0,7	100
Koppar Cu (Uppslutet)	mg/l	0,0058	0,0069	<0,02	0,002-0,2	0,2-1	43 832,00	≥2	--	--	--	--	--	2-4*	15/1,3	75
Krom Cr (uppslutet)	mg/l	< 0,00050	< 0,00050	<0,0005	0,0005-0,005	0,005-0,01	0,01-0,05	≥0,05	--	--	--	--	--	--	1/2,5	30
Kvikksilver, Hg (Uppslutet)	µg/l	<0,0000001	-	<0,005	0,005-0,01	0,01-0,05	0,05-1	≥1	1,00	0,05	--	--	--	0,03	0,05/0,01	0
Nickel Ni (Uppslutet)	mg/l	0,0014	0,0018	<0,0005	0,0005-0,002	0,002-0,01	0,01-0,02	≥0,02	--	--	--	--	--	25-150*	15/2,1	75
Vanadin V (uppslutet)	mg/l	0,0016	0,0018	--	--	--	--	--	--	--	--	--	--	--	--	--
Zink Zn (Uppslutet)	mg/l	0,0045	0,0054	<0,005	0,005-0,01	0,01-0,1	0,1-1	≥1	--	--	--	--	--	30	65/24	800
BTEX																
Bensen	mg/l	< 0,00050	-	<0,00002	0,00002-0,0001	0,0001-0,0002	0,0002-0,001	≥0,001	0,001	0,0002	0,001	--	--	370,00	0,20	30
Toluen	mg/l	< 0,0010	-	--	--	--	--	--	--	--	0,04	--	--	--	--	--
Etylbensen	mg/l	< 0,0010	-	--	--	--	--	--	--	--	0,03	--	--	90,00	4,00	150
M/P/O-Xylen	mg/l	< 0,0010	-	--	--	--	--	--	--	--	--	--	--	--	--	--
Summa TEX	mg/l	< 0,0020	-	--	--	--	--	--	--	--	--	--	--	--	--	--
Olja																
Oljetyp < C10	ng/l	Utgår	-	--	--	--	--	--	--	--	--	--	--	--	--	--
Oljetyp > C10	ng/l	Utgår	-	--	--	--	--	--	--	--	--	--	--	--	--	--
PAH																
Naftalen	µg/l	< 0,020	-	--	--	--	--	--	--	--	--	--	--	1,1	0,01	70
Acenafitylen	µg/l	< 0,010	-	--	--	--	--	--	--	--	--	--	--	--	--	--
Acenafiten	µg/l	< 0,010	-	--	--	--	--	--	--	--	--	--	--	5,80	--	--
Summa PAH med låg molekylvikt	µg/l	< 0,20	-	--	--	--	--	--	--	0,01	--	--	--	--	--	--
Fluoren	µg/l	< 0,010	-	--	--	--	--	--	--	--	--	--	--	3,00	--	--
Fenantren	µg/l	< 0,010	-	--	--	--	--	--	--	--	--	--	--	0,40	0,00	5
Antracen	µg/l	< 0,010	-	--	--	--	--	--	--	--	--	--	--	0,01	0,00	5
Fluoranten	µg/l	< 0,010	-	--	--	--	--	--	--	--	--	--	--	0,04	0,00	1
Pyren	µg/l	< 0,010	-	--	--	--	--	--	--	--	--	--	--	0,03	--	--
Summa PAH med medelhög molekylvikt	µg/l	< 0,30	-	--	--	--	--	--	--	0,002	--	--	--	--	--	--
Bens(a)antracen	µg/l	< 0,010	-	--	--	--	--	--	--	--	--	--	--	--	--	--
Krysen	µg/l	< 0,010	-	--	--	--	--	--	--	--	--	--	--	--	0,00	0
Benso(a)pyren	µg/l	< 0,010	-	<0,0005	0,0005-0,001	0,001-0,002	0,002-0,01	≥0,01	0,01	0,00	--	--	--	0,02	0,00	0
Benso(b,k)fluoranten	µg/l	< 0,020	-	<0,001	0,001-0,01	0,01-0,02	0,02-0,1	≥0,1	--	--	--	--	--	--	--	--
Benso(g,h,i)perylen	µg/l	< 0,010	-	--	--	--	--	--	--	--	--	--	--	--	0,00	0
Dibens(a,h)antracen	µg/l	< 0,010	-	--	--	--	--	--	--	--	--	--	--	--	--	--
Indeno(1,2,3-cd)pyren	µg/l	< 0,010	-	--	--	--	--	--	--	--	--	--	--	--	0,00	0
Summa PAH med hög molekylvikt	µg/l	< 0,30	-	--	--	--	--	--	--	0,0001	--	--	--	--	--	--
Summa cancerogena PAH	µg/l	< 0,20	-	--	--	--	--	--	--	--	--	--	--	--	--	--
Summa övriga PAH	µg/l	< 0,30	-	--	--	--	--	--	--	--	--	--	--	--	--	--
Alifatiska och aromatiska kolväten																
Alifater >C10-C12	mg/l	< 0,020	-	--	--	--	--	--	--	--	--	--	--	--	--	--
Alifater >C12-C16	mg/l	< 0,020	-	--	--	--	--	--	--	--	--	--	--	--	--	--
Alifater >C12-C35	mg/l	< 0,050	-	--	--	--	--	--	--	--	0,10	--	--	--	--	--
Alifater >C16-C35	mg/l	< 0,050	-	--	--	--	--	--	--	--	0,10	--	--	--	--	--
Alifater >C5-C12	mg/l	< 0,030	-	--	--	--	--	--	--	--	0,10	--	--	--	--	--
Alifater >C5-C16	mg/l	< 0,020	-	--	--	--	--	--	--	--	0,10	--	--	--	--	--
Alifater >C8-C10	mg/l	< 0,020	-	--	--	--	--	--	--	--	--	--	--	--	--	--
Aromater >C10-C16	mg/l	< 0,010	-	--	--	--	--	--	--	--	0,01	--	--	--	--	--
Aromater >C16-C35	mg/l	< 0,0050	-	--	--	--	--	--	--	--	0,00	--	--	--	--	--
Aromater >C8-C10	mg/l	< 0,010	-	--	--	--	--	--	--	--	0,07	--	--	--	--	--
PFAS																
PFBA (Perfluorbutansyra)	ng/l	8,8	-	--	--	--	--	--	--	--	--	--	--	--	--	--
PFBS (Perfluorbutansulfonsyra)	ng/l	1,7	-	--	--	--	--	--	--	--	--	--	--	--	--	--
PFDA (Perfluordekansyra)	ng/l	0,6	-	--	--	--	--	--	--	--	--	--	--	--	--	--
PFHpA (Perfluorheptansyra)	ng/l	8,8	-	--	--	--	--	--	--	--	--	--	--	--	--	--
PFHxA (Perfluorhexansyra)	ng/l	14	-	--	--	--	--	--	--	--	--	--	--	--	--	--
PFHxS (Perfluorhexansulfonsyra)	ng/l	1,9	-	--	--	--	--	--	--	--	--	--	--	--	--	--
PFNA (Perfluoronansyra)	ng/l	1,6	-	--	--	--	--	--	--	--	--	--	--	--	--	--
PFOA (Perfluoroktansyra)	ng/l	5,1	-	--	--	--	--	--	--	--	--	--	--	--	--	--
PFOS (Perfluoroktansulfonsyra)	ng/l	3,9	-	--	--	--	--	--	--	--	--	45	--	--	--	--
PFPeA (Perfluorpentansyra)	ng/l	25	-	--	--	--	--	--	--	--	--	--	--	--	--	--
Summa PFAS SLV 11*	µg/l	71	-	--	--	--	--	--	--	--	--	90	--	--	--	--

¹ Skalan för bedömning av vattnets tillstånd indelad i fem klasser: (1) - Mycket låg halt till (5) - Mycket hög halt, SGU-rapport 2013:01. Halter under måttlig halt färgkodas ej.

² Sveriges geologiska undersöknings föreskrifter om miljökvalitetsnormer och statusklassificering för grundvatten, SGU-FS 2013:2.

³ Förslag på riktvärden enligt Svenska Petroleum Institutet för grundvatten, december 2010.

⁴ Det rapporterade värdet är laboratoriets summering av PFAS-11 där halva rapporteringsgränsen har använts vid summeringen

Bilaga H

Laboratoriets
analyscertifikat

NIRAS Sweden AB
 Josefin Tiedemann
 Teknikringen 1 E
 583 30 LINKÖPING

AR-20-SL-168439-01
EUSELI2-00773827

Kundnummer: SL8418521

 Uppdragsmärkn.
 32400830-001

Analysrapport

Provnummer:	177-2020-07010675	Djup (m)	0-0,5		
Provbeskrivning:		Provtagare	Josefin Tiedemann		
Matris:	Jord				
Provet ankom:	2020-07-01				
Utskriftsdatum:	2020-07-14				
Analyserna påbörjades:	2020-07-01				
Provmärkning:	N20J01 0-0,5				
Provtagningsplats:	32400830-001				
Analys	Resultat	Enhet	Mäto.	Metod/ref	
Torrsubstans	97.0	%	5%	SS-EN 12880:2000	b)
Bensen	< 0.0035	mg/kg Ts	30%	EPA 5021	b)
Toluen	< 0.10	mg/kg Ts	30%	EPA 5021	b)
Etylbensen	< 0.10	mg/kg Ts	30%	EPA 5021	b)
M/P/O-Xylen	< 0.10	mg/kg Ts	30%	EPA 5021	b)
Summa TEX	< 0.20	mg/kg Ts	30%	EPA 5021	b)
Alifater >C5-C8	< 5.0	mg/kg Ts	35%	SPI 2011	b)
Alifater >C8-C10	< 3.0	mg/kg Ts	35%	SPI 2011	b)
Alifater >C10-C12	< 5.0	mg/kg Ts	30%	SPI 2011	b)
Alifater >C12-C16	< 5.0	mg/kg Ts	30%	SPI 2011	b)
Summa Alifater >C5-C16	< 9.0	mg/kg Ts			b)
Alifater >C16-C35	< 10	mg/kg Ts	30%	SPI 2011	b)
Aromater >C8-C10	< 4.0	mg/kg Ts	30%	SPI 2011	b)
Aromater >C10-C16	< 0.90	mg/kg Ts	20%	SPI 2011	b)
Metylkrysener/benzo(a)antracener	< 0.50	mg/kg Ts	25%	SIS: TK 535 N 012	b)
Metylpyren/fluorantener	< 0.50	mg/kg Ts	25%	SIS: TK 535 N 012	b)
Aromater >C16-C35	< 0.50	mg/kg Ts	25%	SIS: TK 535 N 012	b)
Oljetyp < C10	Utgår				b)*
Oljetyp > C10	Utgår				b)*
Bens(a)antracen	< 0.030	mg/kg Ts	25%	ISO 18287:2008 mod	b)
Krysen	< 0.030	mg/kg Ts	25%	ISO 18287:2008 mod	b)
Benso(b,k)fluoranten	< 0.030	mg/kg Ts	25%	ISO 18287:2008 mod	b)
Benzo(a)pyren	< 0.030	mg/kg Ts	25%	ISO 18287:2008 mod	b)
Indeno(1,2,3-cd)pyren	< 0.030	mg/kg Ts	25%	ISO 18287:2008 mod	b)
Dibens(a,h)antracen	< 0.030	mg/kg Ts	30%	ISO 18287:2008 mod	b)
Naftalen	< 0.030	mg/kg Ts	25%	ISO 18287:2008 mod	b)

Förklaringar

Laboratoriet/laboratorierna är ackrediterade av respektive lands ackrediteringsorgan. Ej ackrediterade analyser är markerade med *

Mätosäkerheten, om inget annat anges, redovisas som utvidgad mätosäkerhet med täckningsfaktor 2. Undantag relaterat till analyser utförda utanför Sverige kan förekomma. Ytterligare upplysningar samt mätosäkerhet och detektionsnivåer för mikrobiologiska analyser lämnas på begäran.

Denna rapport får endast återges i sin helhet, om inte utförande laboratorium i förväg skriftligen godkänt annat. Resultaten relaterar endast till det insända provet.

AR-003v55

Acenaftilen	< 0.030	mg/kg Ts	40%	ISO 18287:2008 mod	b)
Acenaften	< 0.030	mg/kg Ts	25%	ISO 18287:2008 mod	b)
Fluoren	< 0.030	mg/kg Ts	30%	ISO 18287:2008 mod	b)
Fenantren	< 0.030	mg/kg Ts	25%	ISO 18287:2008 mod	b)
Antracen	< 0.030	mg/kg Ts	25%	ISO 18287:2008 mod	b)
Fluoranten	< 0.030	mg/kg Ts	25%	ISO 18287:2008 mod	b)
Pyren	< 0.030	mg/kg Ts	25%	ISO 18287:2008 mod	b)
Benzo(g,h,i)perylene	< 0.030	mg/kg Ts	25%	ISO 18287:2008 mod	b)
Summa PAH med låg molekylvikt	< 0.045	mg/kg Ts			b)
Summa PAH med medelhög molekylvikt	< 0.075	mg/kg Ts			b)
Summa PAH med hög molekylvikt	< 0.11	mg/kg Ts			b)
Summa cancerogena PAH	< 0.090	mg/kg Ts			b)
Summa övriga PAH	< 0.14	mg/kg Ts			b)
Summa totala PAH16	< 0.23	mg/kg Ts			b)
Arsenik As	< 1.9	mg/kg Ts	25%	EN ISO 11885:2009 / SS 028311 utg 1	b)
Barium Ba	43	mg/kg Ts	25%	EN ISO 11885:2009 / SS 028311 utg 1	b)
Bly Pb	7.5	mg/kg Ts	25%	EN ISO 11885:2009 / SS 028311 utg 1	b)
Kadmium Cd	< 0.20	mg/kg Ts	25%	EN ISO 11885:2009 / SS 028311 utg 1	b)
Kobolt Co	4.6	mg/kg Ts	25%	EN ISO 11885:2009 / SS 028311 utg 1	b)
Koppar Cu	10	mg/kg Ts	25%	EN ISO 11885:2009 / SS 028311 utg 1	b)
Krom Cr	17	mg/kg Ts	25%	EN ISO 11885:2009 / SS 028311 utg 1	b)
Kvikksilver Hg	0.022	mg/kg Ts	20%	SS028311mod/SS-EN ISO17852mod	b)
Nickel Ni	4.4	mg/kg Ts	25%	EN ISO 11885:2009 / SS 028311 utg 1	b)
Vanadin V	16	mg/kg Ts	25%	EN ISO 11885:2009 / SS 028311 utg 1	b)
Zink Zn	36	mg/kg Ts	25%	EN ISO 11885:2009 / SS 028311 utg 1	b)
PFBA (Perfluorbutansyra)	<0.10	µg/kg Ts	23%	DIN 38414-14 mod. Anal. Chem.2005,77,6353 mod.	a)
PFPaA (Perfluoropentansyra)	<0.10	µg/kg Ts	23%	DIN 38414-14 mod. Anal. Chem.2005,77,6353 mod.	a)
PFHxA (Perfluorhexansyra)	<0.10	µg/kg Ts	23%	DIN 38414-14 mod. Anal. Chem.2005,77,6353 mod.	a)
PFHpA (Perfluorheptansyra)	<0.10	µg/kg Ts	23%	DIN 38414-14 mod. Anal. Chem.2005,77,6353 mod.	a)
PFOA (Perfluoroktansyra)	<0.050	µg/kg Ts	23%	DIN 38414-14 mod. Anal. Chem.2005,77,6353 mod.	a)
PFNA (Perfluoronansyra)	<0.10	µg/kg Ts	23%	DIN 38414-14 mod. Anal. Chem.2005,77,6353 mod.	a)
PFDA (Perfluordekansyra)	<0.10	µg/kg Ts	23%	DIN 38414-14 mod. Anal. Chem.2005,77,6353 mod.	a)
PFBS (Perfluorbutansulfonsyra)	<0.10	µg/kg Ts	23%	DIN 38414-14 mod. Anal. Chem.2005,77,6353 mod.	a)
PFHxS (Perfluorhexansulfonsyra)	<0.10	µg/kg Ts	23%	DIN 38414-14 mod. Anal. Chem.2005,77,6353 mod.	a)

Förklaringar

AR-003v55

Laboratoriet/laboratorierna är ackrediterade av respektive lands ackrediteringsorgan. Ej ackrediterade analyser är markerade med *

Mätosäkerheten, om inget annat anges, redovisas som utvidgad mätosäkerhet med täckningsfaktor 2. Undantag relaterat till analyser utförda utanför Sverige kan förekomma. Ytterligare upplysningar samt mätosäkerhet och detektionsnivåer för mikrobiologiska analyser lämnas på begäran.

Denna rapport får endast återges i sin helhet, om inte utförande laboratorium i förväg skriftligen godkänt annat. Resultaten relaterar endast till det insända provet.

PFOS (Perfluoroktansulfonsyra)	<0.050	µg/kg Ts	23%	DIN 38414-14 mod. Anal. Chem.2005,77,6353 mod.	a)
6:2 FTS (Fluortelomer sulfonat)	<0.10	µg/kg Ts	23%	DIN 38414-14 mod. Anal. Chem.2005,77,6353 mod.	a)
Summa PFAS SLV 11	<0.50	µg/kg Ts		DIN 38414-14 mod. Anal. Chem.2005,77,6353 mod.	a)

Utförande laboratorium/underleverantör:

- a) Eurofins Food & Feed Testing Sweden (Lidköping), SWEDEN, ISO/IEC 17025:2017 SWEDAC 1977
b) Eurofins Environment Testing Sweden AB, SWEDEN, ISO/IEC 17025:2017 SWEDAC 1125

Gustav Stenhammar, Rapportansvarig

Denna rapport är elektroniskt signerad.

Förklaringar

Laboratoriet/laboratorierna är ackrediterade av respektive lands ackrediteringsorgan. Ej ackrediterade analyser är markerade med *

Mätosäkerheten, om inget annat anges, redovisas som utvidgad mätosäkerhet med täckningsfaktor 2. Undantag relaterat till analyser utförda utanför Sverige kan förekomma. Ytterligare upplysningar samt mätosäkerhet och detektionsnivåer för mikrobiologiska analyser lämnas på begäran.

Denna rapport får endast återges i sin helhet, om inte utförande laboratorium i förväg skriftligen godkänt annat. Resultaten relaterar endast till det insända provet.

AR-003v55

NIRAS Sweden AB
 Josefin Tiedemann
 Teknikringen 1 E
 583 30 LINKÖPING

AR-20-SL-168440-01
EUSELI2-00773827

Kundnummer: SL8418521

 Uppdragsmärkn.
 32400830-001

Analysrapport

Provnummer:	177-2020-07010676	Djup (m)	0,5-1		
Provbeskrivning:		Provtagare	Josefin Tiedemann		
Matris:	Jord				
Provet ankom:	2020-07-01				
Utskriftsdatum:	2020-07-14				
Analyserna påbörjades:	2020-07-01				
Provmärkning:	N20J01 0,5-1				
Provtagningsplats:	32400830-001				
Analys	Resultat	Enhet	Mäto.	Metod/ref	
Torrsubstans	87.6	%	5%	SS-EN 12880:2000	b)
Bensen	< 0.0035	mg/kg Ts	30%	EPA 5021	b)
Toluen	< 0.10	mg/kg Ts	30%	EPA 5021	b)
Etylbensen	< 0.10	mg/kg Ts	30%	EPA 5021	b)
M/P/O-Xylen	< 0.10	mg/kg Ts	30%	EPA 5021	b)
Summa TEX	< 0.20	mg/kg Ts	30%	EPA 5021	b)
Alifater >C5-C8	< 5.0	mg/kg Ts	35%	SPI 2011	b)
Alifater >C8-C10	< 3.0	mg/kg Ts	35%	SPI 2011	b)
Alifater >C10-C12	< 5.0	mg/kg Ts	30%	SPI 2011	b)
Alifater >C12-C16	< 5.0	mg/kg Ts	30%	SPI 2011	b)
Summa Alifater >C5-C16	< 9.0	mg/kg Ts			b)
Alifater >C16-C35	< 10	mg/kg Ts	30%	SPI 2011	b)
Aromater >C8-C10	< 4.0	mg/kg Ts	30%	SPI 2011	b)
Aromater >C10-C16	< 0.90	mg/kg Ts	20%	SPI 2011	b)
Metylkrysener/benzo(a)antracener	< 0.50	mg/kg Ts	25%	SIS: TK 535 N 012	b)
Metylpyren/fluorantener	< 0.50	mg/kg Ts	25%	SIS: TK 535 N 012	b)
Aromater >C16-C35	< 0.50	mg/kg Ts	25%	SIS: TK 535 N 012	b)
Oljetyp < C10	Utgår				b)*
Oljetyp > C10	Utgår				b)*
Bens(a)antracen	0.22	mg/kg Ts	25%	ISO 18287:2008 mod	b)
Krysen	0.16	mg/kg Ts	25%	ISO 18287:2008 mod	b)
Benso(b,k)fluoranten	0.48	mg/kg Ts	25%	ISO 18287:2008 mod	b)
Benzo(a)pyren	0.27	mg/kg Ts	25%	ISO 18287:2008 mod	b)
Indeno(1,2,3-cd)pyren	0.19	mg/kg Ts	25%	ISO 18287:2008 mod	b)
Dibens(a,h)antracen	0.038	mg/kg Ts	30%	ISO 18287:2008 mod	b)
Naftalen	< 0.030	mg/kg Ts	25%	ISO 18287:2008 mod	b)

Förklaringar

Laboratoriet/laboratorierna är ackrediterade av respektive lands ackrediteringsorgan. Ej ackrediterade analyser är markerade med *

Mätosäkerheten, om inget annat anges, redovisas som utvidgad mätosäkerhet med täckningsfaktor 2. Undantag relaterat till analyser utförda utanför Sverige kan förekomma. Ytterligare upplysningar samt mätosäkerhet och detektionsnivåer för mikrobiologiska analyser lämnas på begäran.

Denna rapport får endast återges i sin helhet, om inte utförande laboratorium i förväg skriftligen godkänt annat. Resultaten relaterar endast till det insända provet.

AR-003v55

Acenaftilen	< 0.030	mg/kg Ts	40%	ISO 18287:2008 mod	b)
Acenaften	< 0.030	mg/kg Ts	25%	ISO 18287:2008 mod	b)
Fluoren	< 0.030	mg/kg Ts	30%	ISO 18287:2008 mod	b)
Fenantren	0.074	mg/kg Ts	25%	ISO 18287:2008 mod	b)
Antracen	< 0.030	mg/kg Ts	25%	ISO 18287:2008 mod	b)
Fluoranten	0.39	mg/kg Ts	25%	ISO 18287:2008 mod	b)
Pyren	0.37	mg/kg Ts	25%	ISO 18287:2008 mod	b)
Benzo(g,h,i)perylen	0.22	mg/kg Ts	25%	ISO 18287:2008 mod	b)
Summa PAH med låg molekylvikt	< 0.045	mg/kg Ts			b)
Summa PAH med medelhög molekylvikt	0.86	mg/kg Ts			b)
Summa PAH med hög molekylvikt	1.6	mg/kg Ts			b)
Summa cancerogena PAH	1.4	mg/kg Ts			b)
Summa övriga PAH	1.1	mg/kg Ts			b)
Summa totala PAH16	2.5	mg/kg Ts			b)
Arsenik As	2.7	mg/kg Ts	25%	EN ISO 11885:2009 / SS 028311 utg 1	b)
Barium Ba	48	mg/kg Ts	25%	EN ISO 11885:2009 / SS 028311 utg 1	b)
Bly Pb	27	mg/kg Ts	25%	EN ISO 11885:2009 / SS 028311 utg 1	b)
Kadmium Cd	0.32	mg/kg Ts	25%	EN ISO 11885:2009 / SS 028311 utg 1	b)
Kobolt Co	6.3	mg/kg Ts	25%	EN ISO 11885:2009 / SS 028311 utg 1	b)
Koppar Cu	23	mg/kg Ts	25%	EN ISO 11885:2009 / SS 028311 utg 1	b)
Krom Cr	22	mg/kg Ts	25%	EN ISO 11885:2009 / SS 028311 utg 1	b)
Kvikksilver Hg	0.20	mg/kg Ts	20%	SS028311mod/SS-EN ISO17852mod	b)
Nickel Ni	10	mg/kg Ts	25%	EN ISO 11885:2009 / SS 028311 utg 1	b)
Vanadin V	30	mg/kg Ts	25%	EN ISO 11885:2009 / SS 028311 utg 1	b)
Zink Zn	390	mg/kg Ts	25%	EN ISO 11885:2009 / SS 028311 utg 1	b)
PFBA (Perfluorbutansyra)	<0.10	µg/kg Ts	23%	DIN 38414-14 mod. Anal. Chem.2005,77,6353 mod.	a)
PFPa (Perfluoropentansyra)	<0.10	µg/kg Ts	23%	DIN 38414-14 mod. Anal. Chem.2005,77,6353 mod.	a)
PFHxA (Perfluorhexansyra)	<0.10	µg/kg Ts	23%	DIN 38414-14 mod. Anal. Chem.2005,77,6353 mod.	a)
PFHpA (Perfluorheptansyra)	<0.10	µg/kg Ts	23%	DIN 38414-14 mod. Anal. Chem.2005,77,6353 mod.	a)
PFOA (Perfluoroktansyra)	<0.050	µg/kg Ts	23%	DIN 38414-14 mod. Anal. Chem.2005,77,6353 mod.	a)
PFNA (Perfluoronansyra)	<0.10	µg/kg Ts	23%	DIN 38414-14 mod. Anal. Chem.2005,77,6353 mod.	a)
PFDA (Perfluordekansyra)	<0.10	µg/kg Ts	23%	DIN 38414-14 mod. Anal. Chem.2005,77,6353 mod.	a)
PFBS (Perfluorbutansulfonsyra)	<0.10	µg/kg Ts	23%	DIN 38414-14 mod. Anal. Chem.2005,77,6353 mod.	a)
PFHxS (Perfluorhexansulfonsyra)	<0.10	µg/kg Ts	23%	DIN 38414-14 mod. Anal. Chem.2005,77,6353 mod.	a)

Förklaringar

AR-003v55

Laboratoriet/laboratorierna är ackrediterade av respektive lands ackrediteringsorgan. Ej ackrediterade analyser är markerade med *

Mätosäkerheten, om inget annat anges, redovisas som utvidgad mätosäkerhet med täckningsfaktor 2. Undantag relaterat till analyser utförda utanför Sverige kan förekomma. Ytterligare upplysningar samt mätosäkerhet och detektionsnivåer för mikrobiologiska analyser lämnas på begäran.

Denna rapport får endast återges i sin helhet, om inte utförande laboratorium i förväg skriftligen godkänt annat. Resultaten relaterar endast till det insända provet.

PFOS (Perfluoroktansulfonsyra)	0.48	µg/kg Ts	23%	DIN 38414-14 mod. Anal. Chem.2005,77,6353 mod.	a)
6:2 FTS (Fluortelomer sulfonat)	<0.10	µg/kg Ts	23%	DIN 38414-14 mod. Anal. Chem.2005,77,6353 mod.	a)
Summa PFAS SLV 11	0.96	µg/kg Ts		DIN 38414-14 mod. Anal. Chem.2005,77,6353 mod.	a)

Utförande laboratorium/underleverantör:

- a) Eurofins Food & Feed Testing Sweden (Lidköping), SWEDEN, ISO/IEC 17025:2017 SWEDAC 1977
- b) Eurofins Environment Testing Sweden AB, SWEDEN, ISO/IEC 17025:2017 SWEDAC 1125

Gustav Stenhammar, Rapportansvarig

Denna rapport är elektroniskt signerad.

Inkom till Stockholms stadsbyggnadskontor - 2020-08-27, Dnr 2011-17670

Förklaringar

Laboratoriet/laboratorierna är ackrediterade av respektive lands ackrediteringsorgan. Ej ackrediterade analyser är markerade med *

Mätosäkerheten, om inget annat anges, redovisas som utvidgad mätosäkerhet med täckningsfaktor 2. Undantag relaterat till analyser utförda utanför Sverige kan förekomma. Ytterligare upplysningar samt mätosäkerhet och detektionsnivåer för mikrobiologiska analyser lämnas på begäran.

Denna rapport får endast återges i sin helhet, om inte utförande laboratorium i förväg skriftligen godkänt annat. Resultaten relaterar endast till det insända provet.

NIRAS Sweden AB
 Josefin Tiedemann
 Teknikringen 1 E
 583 30 LINKÖPING

AR-20-SL-170517-01
EUSELI2-00773827

Kundnummer: SL8418521

 Uppdragsmärkn.
 32400830-001

Analysrapport

Provnummer:	177-2020-07010677	Djup (m)	0-0,5		
Provbeskrivning:		Provtagare	Josefin Tiedemann		
Matris:	Jord				
Provet ankom:	2020-07-01				
Utskriftsdatum:	2020-07-16				
Analyserna påbörjades:	2020-07-01				
Provmärkning:	N20J03 0-0,5				
Provtagningsplats:	32400830-001				
Analys	Resultat	Enhet	Mäto.	Metod/ref	
Torrsubstans	93.8	%	5%	SS-EN 12880:2000	b)
Bensen	< 0.0035	mg/kg Ts	30%	EPA 5021	b)
Toluen	< 0.10	mg/kg Ts	30%	EPA 5021	b)
Etylbensen	< 0.10	mg/kg Ts	30%	EPA 5021	b)
M/P/O-Xylen	< 0.10	mg/kg Ts	30%	EPA 5021	b)
Summa TEX	< 0.20	mg/kg Ts	30%	EPA 5021	b)
Alifater >C8-C10	< 5.0	mg/kg Ts	35%	SPI 2011	b)*
Alifater >C10-C12	< 5.0	mg/kg Ts	30%	SPI 2011	b)*
Alifater >C12-C16	< 5.0	mg/kg Ts	30%	SPI 2011	b)*
Alifater >C16-C35	< 10	mg/kg Ts	30%	SPI 2011	b)*
Aromater >C8-C10	< 10	mg/kg Ts	30%	SPI 2011	b)*
Aromater >C10-C16	< 0.90	mg/kg Ts	20%	SPI 2011	b)*
Aromater >C16-C35	0.50	mg/kg Ts	25%	SPI 2011	b)*
Metylpiren/fluorantener	< 0.50	mg/kg Ts	25%	SPI 2011	b)*
Metylkrysener/benzo(a)antracener	< 0.50	mg/kg Ts	25%	SPI 2011	b)*
Bens(a)antracen	0.073	mg/kg Ts	25%	ISO 18287:2008 mod	b)
Krysen	0.066	mg/kg Ts	25%	ISO 18287:2008 mod	b)
Benso(b,k)fluoranten	0.18	mg/kg Ts	25%	ISO 18287:2008 mod	b)
Benso(a)pyren	0.10	mg/kg Ts	25%	ISO 18287:2008 mod	b)
Indeno(1,2,3-cd)pyren	0.080	mg/kg Ts	25%	ISO 18287:2008 mod	b)
Dibens(a,h)antracen	< 0.030	mg/kg Ts	30%	ISO 18287:2008 mod	b)
Naftalen	< 0.030	mg/kg Ts	25%	ISO 18287:2008 mod	b)
Acenaftylen	< 0.030	mg/kg Ts	40%	ISO 18287:2008 mod	b)
Acenaften	< 0.030	mg/kg Ts	25%	ISO 18287:2008 mod	b)
Fluoren	< 0.030	mg/kg Ts	30%	ISO 18287:2008 mod	b)
Fenantren	0.048	mg/kg Ts	25%	ISO 18287:2008 mod	b)

Förklaringar

Laboratoriet/laboratorierna är ackrediterade av respektive lands ackrediteringsorgan. Ej ackrediterade analyser är markerade med *

Mätosäkerheten, om inget annat anges, redovisas som utvidgad mätosäkerhet med täckningsfaktor 2. Undantag relaterat till analyser utförda utanför Sverige kan förekomma. Ytterligare upplysningar samt mätosäkerhet och detektionsnivåer för mikrobiologiska analyser lämnas på begäran.

Denna rapport får endast återges i sin helhet, om inte utförande laboratorium i förväg skriftligen godkänt annat. Resultaten relaterar endast till det insända provet.

AR-003v55

Antracen	< 0.030	mg/kg Ts	25%	ISO 18287:2008 mod	b)
Fluoranten	0.11	mg/kg Ts	25%	ISO 18287:2008 mod	b)
Pyren	0.11	mg/kg Ts	25%	ISO 18287:2008 mod	b)
Benso(g,h,i)perylene	0.084	mg/kg Ts	25%	ISO 18287:2008 mod	b)
Summa PAH med låg molekylvikt	< 0.045	mg/kg Ts			b)
Summa PAH med medelhög molekylvikt	0.30	mg/kg Ts			b)
Summa PAH med hög molekylvikt	0.60	mg/kg Ts			b)
Summa cancerogena PAH	0.51	mg/kg Ts			b)
Summa övriga PAH	0.43	mg/kg Ts			b)
Summa totala PAH16	0.94	mg/kg Ts			b)
1,1,1,2-Tetrakloretan	< 0.0050	mg/kg Ts	20%	EPA 5021	b)
1,1,1-Trikloretan	< 0.0050	mg/kg Ts	25%	EPA 5021	b)
1,1,2-Trikloretan	< 0.0050	mg/kg Ts	30%	EPA 5021	b)
1,1,2-Trikloreten	< 0.0050	mg/kg Ts	20%	EPA 5021	b)
1,1-Dikloretan	< 0.0050	mg/kg Ts	30%	EPA 5021	b)
1,1-Dikloreten	< 0.0050	mg/kg Ts	30%	EPA 5021	b)
1,1-Diklorpropen	< 0.0050	mg/kg Ts	25%	EPA 5021	b)
1,2,3-Triklorbensen	< 0.0050	mg/kg Ts	30%	EPA 5021	b)
1,2,3-Triklorpropan	< 0.0050	mg/kg Ts	25%	EPA 5021	b)
1,2,4-Triklorbensen	< 0.0050	mg/kg Ts	20%	EPA 5021	b)
1,2,4-Trimetylbensen	< 0.0050	mg/kg Ts	30%	EPA 5021	b)
1,2-Dibrometan	< 0.0050	mg/kg Ts	25%	EPA 5021	b)
1,2-Diklorbensen	< 0.0050	mg/kg Ts	15%	EPA 5021	b)
1,2-Dikloretan	< 0.0050	mg/kg Ts	25%	EPA 5021	b)
1,2-Diklorpropan	< 0.0050	mg/kg Ts	20%	EPA 5021	b)
1,3,5-Trimetylbensen	< 0.0050	mg/kg Ts	30%	EPA 5021	b)
1,3-Diklorbensen	< 0.0050	mg/kg Ts	15%	EPA 5021	b)
1,3-Diklorpropan	< 0.0050	mg/kg Ts	25%	EPA 5021	b)
1,3-Diklorpropen	< 0.0050	mg/kg Ts	25%	EPA 5021	b)
1,4-Diklorbensen	< 0.0050	mg/kg Ts	15%	EPA 5021	b)
2,2-Diklorpropan	< 0.0050	mg/kg Ts	30%	EPA 5021	b)
2-Klortoluen	< 0.0050	mg/kg Ts	30%	EPA 5021	b)
4-Klortoluen	< 0.0050	mg/kg Ts	30%	EPA 5021	b)
Bensen	< 0.0050	mg/kg Ts	25%	EPA 5021	b)
Brombensen	< 0.0050	mg/kg Ts	20%	EPA 5021	b)
Bromdiklormetan	< 0.0050	mg/kg Ts	25%	EPA 5021	b)
Bromklormetan	< 0.0050	mg/kg Ts	30%	EPA 5021	b)
cis-1,2-Dikloreten	< 0.0050	mg/kg Ts	30%	EPA 5021	b)
Dibromklormetan	< 0.0050	mg/kg Ts	25%	EPA 5021	b)
Dibrommetan	< 0.0050	mg/kg Ts	30%	EPA 5021	b)
Diklormetan	< 0.0050	mg/kg Ts	30%	EPA 5021	b)
Etylbensen	< 0.0050	mg/kg Ts	20%	EPA 5021	b)
Hexaklorbutadien (HCBd)	< 0.0050	mg/kg Ts	30%	EPA 5021	b)
iso-Propylbensen	< 0.0050	mg/kg Ts	30%	EPA 5021	b)
Klorbensen	< 0.0050	mg/kg Ts	25%	EPA 5021	b)

Förklaringar

AR-003v55

Laboratoriet/laboratorierna är ackrediterade av respektive lands ackrediteringsorgan. Ej ackrediterade analyser är markerade med *

Mätosäkerheten, om inget annat anges, redovisas som utvidgad mätosäkerhet med täckningsfaktor 2. Undantag relaterat till analyser utförda utanför Sverige kan förekomma. Ytterligare upplysningar samt mätosäkerhet och detektionsnivåer för mikrobiologiska analyser lämnas på begäran.

Denna rapport får endast återges i sin helhet, om inte utförande laboratorium i förväg skriftligen godkänt annat. Resultaten relaterar endast till det insända provet.

m/p-Xylen	< 0.0050	mg/kg Ts	30%	EPA 5021	b)
n-Butylbensen	< 0.0050	mg/kg Ts	30%	EPA 5021	b)
o-Xylen	< 0.0050	mg/kg Ts	30%	EPA 5021	b)
p-Isopropyltoluen	< 0.0050	mg/kg Ts	30%	EPA 5021	b)
Propylbensen	< 0.0050	mg/kg Ts	25%	EPA 5021	b)
sec-Butylbensen	< 0.0050	mg/kg Ts	30%	EPA 5021	b)
tert-Butylbensen	< 0.0050	mg/kg Ts	30%	EPA 5021	b)
Tetrakloreten	< 0.0050	mg/kg Ts	20%	EPA 5021	b)
Tetraklormetan	< 0.0050	mg/kg Ts	25%	EPA 5021	b)
Toluen	< 0.0050	mg/kg Ts	20%	EPA 5021	b)
trans-1,2-Dikloreten	< 0.0050	mg/kg Ts	30%	EPA 5021	b)
trans-1,3-Diklorpropen	< 0.0050	mg/kg Ts	25%	EPA 5021	b)
Tribrommetan	< 0.0050	mg/kg Ts	30%	EPA 5021	b)
Triklorflourmetan (CFC-11)	< 0.0050	mg/kg Ts	30%	EPA 5021	b)
Triklormetan	< 0.0050	mg/kg Ts	25%	EPA 5021	b)
Aluminum Al	11000	mg/kg Ts	15%	SS028311 / ICP-AES	b)
Arsenik As	2.4	mg/kg Ts	25%	EN ISO 11885:2009 / SS 028311 utg 1	b)
Barium Ba	28	mg/kg Ts	25%	EN ISO 11885:2009 / SS 028311 utg 1	b)
Bly Pb	26	mg/kg Ts	25%	EN ISO 11885:2009 / SS 028311 utg 1	b)
Kadmium Cd	0.21	mg/kg Ts	25%	EN ISO 11885:2009 / SS 028311 utg 1	b)
Kobolt Co	5.0	mg/kg Ts	25%	EN ISO 11885:2009 / SS 028311 utg 1	b)
Koppar Cu	27	mg/kg Ts	25%	EN ISO 11885:2009 / SS 028311 utg 1	b)
Krom Cr	20	mg/kg Ts	25%	EN ISO 11885:2009 / SS 028311 utg 1	b)
Kvikksilver Hg	0.073	mg/kg Ts	20%	SS028311mod/SS-EN ISO17852mod	b)
Nickel Ni	11	mg/kg Ts	25%	EN ISO 11885:2009 / SS 028311 utg 1	b)
Silver Ag	< 0.96	mg/kg Ts	25%	EN ISO 17294-2:2016 / SS 028311, utg 1	b)*
Tenn Sn	0.77	mg/kg Ts	25%	EN ISO 17294-2:2016 / SS 028311, utg 1	b)*
Vanadin V	27	mg/kg Ts	25%	EN ISO 11885:2009 / SS 028311 utg 1	b)
Zink Zn	69	mg/kg Ts	25%	EN ISO 11885:2009 / SS 028311 utg 1	b)
PFBA (Perfluorbutansyra)	<0.10	µg/kg Ts	23%	DIN 38414-14 mod. Anal. Chem.2005,77,6353 mod.	a)
PFPeA (Perfluorpentansyra)	<0.10	µg/kg Ts	23%	DIN 38414-14 mod. Anal. Chem.2005,77,6353 mod.	a)
PFHxA (Perfluorhexansyra)	<0.10	µg/kg Ts	23%	DIN 38414-14 mod. Anal. Chem.2005,77,6353 mod.	a)
PFHpA (Perfluorheptansyra)	<0.10	µg/kg Ts	23%	DIN 38414-14 mod. Anal. Chem.2005,77,6353 mod.	a)
PFOA (Perfluoroktansyra)	<0.050	µg/kg Ts	23%	DIN 38414-14 mod. Anal. Chem.2005,77,6353 mod.	a)
PFNA (Perfluorononansyra)	<0.10	µg/kg Ts	23%	DIN 38414-14 mod. Anal. Chem.2005,77,6353 mod.	a)

Förklaringar

AR-003v55

Laboratoriet/laboratorierna är ackrediterade av respektive lands ackrediteringsorgan. Ej ackrediterade analyser är markerade med *

Mätosäkerheten, om inget annat anges, redovisas som utvidgad mätosäkerhet med täckningsfaktor 2. Undantag relaterat till analyser utförda utanför Sverige kan förekomma. Ytterligare upplysningar samt mätosäkerhet och detektionsnivåer för mikrobiologiska analyser lämnas på begäran.

Denna rapport får endast återges i sin helhet, om inte utförande laboratorium i förväg skriftligen godkänt annat. Resultaten relaterar endast till det insända provet.

PFDA (Perfluordekansyra)	<0.10	µg/kg Ts	23%	DIN 38414-14 mod. Anal. Chem.2005,77,6353 mod.	a)
PFBS (Perfluorbutansulfonsyra)	<0.10	µg/kg Ts	23%	DIN 38414-14 mod. Anal. Chem.2005,77,6353 mod.	a)
PFHxS (Perfluorhexansulfonsyra)	<0.10	µg/kg Ts	23%	DIN 38414-14 mod. Anal. Chem.2005,77,6353 mod.	a)
PFOS (Perfluoroktansulfonsyra)	0.94	µg/kg Ts	23%	DIN 38414-14 mod. Anal. Chem.2005,77,6353 mod.	a)
6:2 FTS (Fluortelomer sulfonat)	<0.10	µg/kg Ts	23%	DIN 38414-14 mod. Anal. Chem.2005,77,6353 mod.	a)
Summa PFAS SLV 11	1.4	µg/kg Ts		DIN 38414-14 mod. Anal. Chem.2005,77,6353 mod.	a)
Summa Diklorfenoler	< 1.1	mg/kg Ts	20%	Internal Method LidMiljö.0A.01.17	b)*
Summa Triklorfenol	< 1.1	mg/kg Ts	20%	Internal Method LidMiljö.0A.01.17	b)*
Summa Tetraklorfenol	< 1.1	mg/kg Ts	20%	Internal Method LidMiljö.0A.01.17	b)*
Pentaklorfenol	< 1.1	mg/kg Ts	20%	Internal Method LidMiljö.0A.01.17	b)*
DDT-o,p	< 0.11	mg/kg Ts	20%	Internal Method LidMiljö.0A.01.17	b)*
DDT,p,p'-	< 0.11	mg/kg Ts	20%	Internal Method LidMiljö.0A.01.17	b)*
DDE,o,p-	< 0.11	mg/kg Ts	20%	Internal Method LidMiljö.0A.01.17	b)*
DDE-p,p	< 0.11	mg/kg Ts	20%	Internal Method LidMiljö.0A.01.17	b)*
HCH-alfa	< 0.11	mg/kg Ts	20%	Internal Method LidMiljö.0A.01.17	b)*
HCH-beta	< 0.11	mg/kg Ts	20%	Internal Method LidMiljö.0A.01.17	b)*
HCH-delta	< 0.11	mg/kg Ts	20%	Internal Method LidMiljö.0A.01.17	b)*
HCH,gamma- (Lindane)	< 0.11	mg/kg Ts	20%	Internal Method LidMiljö.0A.01.17	b)*
Hexaklorbensen	< 0.11	mg/kg Ts	20%	Internal Method LidMiljö.0A.01.17	b)*
Endosulfan-alpha	< 0.11	mg/kg Ts	20%	Internal Method LidMiljö.0A.01.17	b)*
Endosulfan-beta	< 0.11	mg/kg Ts	20%	Internal Method LidMiljö.0A.01.17	b)*
Endosulfan-sulfate	< 0.11	mg/kg Ts	20%	Internal Method LidMiljö.0A.01.17	b)*
Dieldrin	< 0.11	mg/kg Ts	20%	Internal Method LidMiljö.0A.01.17	b)*
Endrin	< 0.11	mg/kg Ts	20%	Internal Method LidMiljö.0A.01.17	b)*
PCB 28	< 0.11	mg/kg Ts	20%	Internal Method LidMiljö.0A.01.17	b)*
PCB 52	< 0.11	mg/kg Ts	20%	Internal Method LidMiljö.0A.01.17	b)*
PCB 101	< 0.11	mg/kg Ts	20%	Internal Method LidMiljö.0A.01.17	b)*
PCB 118	< 0.11	mg/kg Ts	20%	Internal Method LidMiljö.0A.01.17	b)*
PCB 153	< 0.11	mg/kg Ts	20%	Internal Method LidMiljö.0A.01.17	b)*

Förklaringar

Laboratoriet/laboratorierna är ackrediterade av respektive lands ackrediteringsorgan. Ej ackrediterade analyser är markerade med *

Mätosäkerheten, om inget annat anges, redovisas som utvidgad mätosäkerhet med täckningsfaktor 2. Undantag relaterat till analyser utförda utanför Sverige kan förekomma. Ytterligare upplysningar samt mätosäkerhet och detektionsnivåer för mikrobiologiska analyser lämnas på begäran.

Denna rapport får endast återges i sin helhet, om inte utförande laboratorium i förväg skriftligen godkänt annat. Resultaten relaterar endast till det insända provet.

AR-003v55

PCB 138	< 0.11	mg/kg Ts	20%	Internal Method LidMiljö.0A.01.17	b)*
PCB 180	< 0.11	mg/kg Ts	20%	Internal Method LidMiljö.0A.01.17	b)*
S:a PCB (7st)	< 0.40	mg/kg Ts		Internal Method LidMiljö.0A.01.17	b)*
N-nitroso-di-n-propylamin	< 0.11	mg/kg Ts	20%	Internal Method LidMiljö.0A.01.17	b)*
Nitrobensen	< 0.11	mg/kg Ts	20%	Internal Method LidMiljö.0A.01.17	b)*
Azobensen	< 0.11	mg/kg Ts	20%	Internal Method LidMiljö.0A.01.17	b)*
N-nitrosodifenylamin	< 0.11	mg/kg Ts	20%	Internal Method LidMiljö.0A.01.17	b)*
2,6-Dinitrotoluen	< 0.11	mg/kg Ts	20%	Internal Method LidMiljö.0A.01.17	b)*
2,4-Dinitrotoluen	< 0.11	mg/kg Ts	20%	Internal Method LidMiljö.0A.01.17	b)*
Bis(2-kloretyl)eter	< 0.11	mg/kg Ts	20%	Internal Method LidMiljö.0A.01.17	b)*
Bis(2-kloroisopropyl)eter	< 0.11	mg/kg Ts	20%	Internal Method LidMiljö.0A.01.17	b)*
Hexakloretan	< 0.11	mg/kg Ts	20%	Internal Method LidMiljö.0A.01.17	b)*
Isophorone	< 0.11	mg/kg Ts	20%	Internal Method LidMiljö.0A.01.17	b)*
Bis(2-kloretoxy)metan	< 0.11	mg/kg Ts	20%	Internal Method LidMiljö.0A.01.17	b)*
2-Klornaftalen	< 0.11	mg/kg Ts	20%	Internal Method LidMiljö.0A.01.17	b)*
4-Klorfenyl fenyleter	< 0.11	mg/kg Ts	20%	Internal Method LidMiljö.0A.01.17	b)*
4-Bromofenyl fenyleter	< 0.11	mg/kg Ts	20%	Internal Method LidMiljö.0A.01.17	b)*
Pentaklorbensen	< 0.11	mg/kg Ts	20%	Internal Method LidMiljö.0A.01.17	b)*
Dimetylfthalat (DMP)	< 0.11	mg/kg Ts	20%	Internal Method LidMiljö.0A.01.17	b)*
Dietylfthalat	< 0.11	mg/kg Ts	20%	Internal Method LidMiljö.0A.01.17	b)*
Di-n-butylfthalat	< 0.11	mg/kg Ts	20%	Internal Method LidMiljö.0A.01.17	b)*
Bensylbutylfthalat	< 0.11	mg/kg Ts	20%	Internal Method LidMiljö.0A.01.17	b)*
Di-(2-etylhexyl)fthalat	< 1.1	mg/kg Ts	20%	Internal Method LidMiljö.0A.01.17	b)*
Di-n-oktylfthalat	< 0.11	mg/kg Ts	20%	Internal Method LidMiljö.0A.01.17	b)*
1-(3,4-Dichlorophenyl)-3-methylurea	<1.0	µg/kg Ts	27%	J. of Chromatogr. A, 1217 (2010) 2933–2939 mod.	a)
1-(3,4-Dichlorophenyl)urea	<1.0	µg/kg Ts	27%	J. of Chromatogr. A, 1217 (2010) 2933–2939 mod.	a)
2,4,5-T	<10	µg/kg Ts	27%	J. of Chromatogr. A, 1217 (2010) 2933–2939 mod.	a)
2,4-D	<10	µg/kg Ts	27%	J. of Chromatogr. A, 1217 (2010) 2933–2939 mod.	a)
2,4-Dichlorprop	<10	µg/kg Ts	27%	J. of Chromatogr. A, 1217 (2010) 2933–2939 mod.	a)

Förklaringar

Laboratoriet/laboratorierna är ackrediterade av respektive lands ackrediteringsorgan. Ej ackrediterade analyser är markerade med *

Mätosäkerheten, om inget annat anges, redovisas som utvidgad mätosäkerhet med täckningsfaktor 2. Undantag relaterat till analyser utförda utanför Sverige kan förekomma. Ytterligare upplysningar samt mätosäkerhet och detektionsnivåer för mikrobiologiska analyser lämnas på begäran.

Denna rapport får endast återges i sin helhet, om inte utförande laboratorium i förväg skriftligen godkänt annat. Resultaten relaterar endast till det insända provet.

AR-003v55

2,6-Dichlorobenzamide	<10	µg/kg Ts	27%	J. of Chromatogr. A, 1217 (2010) 2933–2939 mod.	a)
Atrazine	<10	µg/kg Ts	27%	J. of Chromatogr. A, 1217 (2010) 2933–2939 mod.	a)
Atrazine-desethyl	<10	µg/kg Ts	27%	J. of Chromatogr. A, 1217 (2010) 2933–2939 mod.	a)
Atrazine-desisopropyl	<10	µg/kg Ts	27%	J. of Chromatogr. A, 1217 (2010) 2933–2939 mod.	a)
Bentazone	<10	µg/kg Ts	27%	J. of Chromatogr. A, 1217 (2010) 2933–2939 mod.	a)
Cyanazine	<10	µg/kg Ts	27%	J. of Chromatogr. A, 1217 (2010) 2933–2939 mod.	a)
Diuron	<1.0	µg/kg Ts	27%	J. of Chromatogr. A, 1217 (2010) 2933–2939 mod.	a)
Imazapyr	<10	µg/kg Ts	27%	J. of Chromatogr. A, 1217 (2010) 2933–2939 mod.	a)
Linuron	<10	µg/kg Ts	27%	J. of Chromatogr. A, 1217 (2010) 2933–2939 mod.	a)
MCPA	<10	µg/kg Ts	27%	J. of Chromatogr. A, 1217 (2010) 2933–2939 mod.	a)
Mecoprop	<10	µg/kg Ts	27%	J. of Chromatogr. A, 1217 (2010) 2933–2939 mod.	a)
Simazine	<10	µg/kg Ts	27%	J. of Chromatogr. A, 1217 (2010) 2933–2939 mod.	a)
Terbuthylazine	<10	µg/kg Ts	27%	J. of Chromatogr. A, 1217 (2010) 2933–2939 mod.	a)

Utförande laboratorium/underleverantör:

- a) Eurofins Food & Feed Testing Sweden (Lidköping), SWEDEN, ISO/IEC 17025:2017 SWEDAC 1977
b) Eurofins Environment Testing Sweden AB, SWEDEN, ISO/IEC 17025:2017 SWEDAC 1125

Gustav Stenhammar, Rapportansvarig

Denna rapport är elektroniskt signerad.

Förklaringar

Laboratoriet/laboratorierna är ackrediterade av respektive lands ackrediteringsorgan. Ej ackrediterade analyser är markerade med *

Mätosäkerheten, om inget annat anges, redovisas som utvidgad mätosäkerhet med täckningsfaktor 2. Undantag relaterat till analyser utförda utanför Sverige kan förekomma. Ytterligare upplysningar samt mätosäkerhet och detektionsnivåer för mikrobiologiska analyser lämnas på begäran.

Denna rapport får endast återges i sin helhet, om inte utförande laboratorium i förväg skriftligen godkänt annat. Resultaten relaterar endast till det insända provet.

AR-003v55

NIRAS Sweden AB
 Josefin Tiedemann
 Teknikringen 1 E
 583 30 LINKÖPING

AR-20-SL-170518-01
EUSELI2-00773827

Kundnummer: SL8418521

 Uppdragsmärkn.
 32400830-001

Analysrapport

Provnummer:	177-2020-07010678	Djup (m)	0,5-1		
Provbeskrivning:		Provtagare	Josefin Tiedemann		
Matris:	Jord				
Provet ankom:	2020-07-01				
Utskriftsdatum:	2020-07-16				
Analyserna påbörjades:	2020-07-01				
Provmärkning:	N20J03 0,5-1				
Provtagningsplats:	32400830-001				
Analys	Resultat	Enhet	Mäto.	Metod/ref	
Torrsubstans	94.1	%	5%	SS-EN 12880:2000	b)
Bensen	< 0.0035	mg/kg Ts	30%	EPA 5021	b)
Toluen	< 0.10	mg/kg Ts	30%	EPA 5021	b)
Etylbensen	< 0.10	mg/kg Ts	30%	EPA 5021	b)
M/P/O-Xylen	< 0.10	mg/kg Ts	30%	EPA 5021	b)
Summa TEX	< 0.20	mg/kg Ts	30%	EPA 5021	b)
Alifater >C8-C10	< 5.0	mg/kg Ts	35%	SPI 2011	b)*
Alifater >C10-C12	< 5.0	mg/kg Ts	30%	SPI 2011	b)*
Alifater >C12-C16	< 5.0	mg/kg Ts	30%	SPI 2011	b)*
Alifater >C16-C35	< 10	mg/kg Ts	30%	SPI 2011	b)*
Aromater >C8-C10	< 10	mg/kg Ts	30%	SPI 2011	b)*
Aromater >C10-C16	< 0.90	mg/kg Ts	20%	SPI 2011	b)*
Aromater >C16-C35	0.50	mg/kg Ts	25%	SPI 2011	b)*
Metylpyren/fluorantener	< 0.50	mg/kg Ts	25%	SPI 2011	b)*
Metylkrysener/benzo(a)antracener	< 0.50	mg/kg Ts	25%	SPI 2011	b)*
Bens(a)antracen	0.15	mg/kg Ts	25%	ISO 18287:2008 mod	b)
Krysen	0.14	mg/kg Ts	25%	ISO 18287:2008 mod	b)
Benso(b,k)fluoranten	0.45	mg/kg Ts	25%	ISO 18287:2008 mod	b)
Benso(a)pyren	0.27	mg/kg Ts	25%	ISO 18287:2008 mod	b)
Indeno(1,2,3-cd)pyren	0.20	mg/kg Ts	25%	ISO 18287:2008 mod	b)
Dibens(a,h)antracen	0.035	mg/kg Ts	30%	ISO 18287:2008 mod	b)
Naftalen	< 0.030	mg/kg Ts	25%	ISO 18287:2008 mod	b)
Acenaftylen	< 0.030	mg/kg Ts	40%	ISO 18287:2008 mod	b)
Acenaften	< 0.030	mg/kg Ts	25%	ISO 18287:2008 mod	b)
Fluoren	< 0.030	mg/kg Ts	30%	ISO 18287:2008 mod	b)
Fenantren	0.086	mg/kg Ts	25%	ISO 18287:2008 mod	b)

Förklaringar

Laboratoriet/laboratorierna är ackrediterade av respektive lands ackrediteringsorgan. Ej ackrediterade analyser är markerade med *

Mätosäkerheten, om inget annat anges, redovisas som utvidgad mätosäkerhet med täckningsfaktor 2. Undantag relaterat till analyser utförda utanför Sverige kan förekomma. Ytterligare upplysningar samt mätosäkerhet och detektionsnivåer för mikrobiologiska analyser lämnas på begäran.

Denna rapport får endast återges i sin helhet, om inte utförande laboratorium i förväg skriftligen godkänt annat. Resultaten relaterar endast till det insända provet.

AR-003v55

Antracen	< 0.030	mg/kg Ts	25%	ISO 18287:2008 mod	b)
Fluoranten	0.23	mg/kg Ts	25%	ISO 18287:2008 mod	b)
Pyren	0.23	mg/kg Ts	25%	ISO 18287:2008 mod	b)
Benso(g,h,i)perylene	0.21	mg/kg Ts	25%	ISO 18287:2008 mod	b)
Summa PAH med låg molekylvikt	< 0.045	mg/kg Ts			b)
Summa PAH med medelhög molekylvikt	0.58	mg/kg Ts			b)
Summa PAH med hög molekylvikt	1.5	mg/kg Ts			b)
Summa cancerogena PAH	1.2	mg/kg Ts			b)
Summa övriga PAH	0.83	mg/kg Ts			b)
Summa totala PAH16	2.1	mg/kg Ts			b)
1,1,1,2-Tetrakloretan	< 0.0050	mg/kg Ts	20%	EPA 5021	b)
1,1,1-Trikloretan	< 0.0050	mg/kg Ts	25%	EPA 5021	b)
1,1,2-Trikloretan	< 0.0050	mg/kg Ts	30%	EPA 5021	b)
1,1,2-Trikloreten	< 0.0050	mg/kg Ts	20%	EPA 5021	b)
1,1-Dikloretan	< 0.0050	mg/kg Ts	30%	EPA 5021	b)
1,1-Dikloreten	< 0.0050	mg/kg Ts	30%	EPA 5021	b)
1,1-Diklorpropen	< 0.0050	mg/kg Ts	25%	EPA 5021	b)
1,2,3-Triklorbensen	< 0.0050	mg/kg Ts	30%	EPA 5021	b)
1,2,3-Triklorpropan	< 0.0050	mg/kg Ts	25%	EPA 5021	b)
1,2,4-Triklorbensen	< 0.0050	mg/kg Ts	20%	EPA 5021	b)
1,2,4-Trimetylbensen	< 0.0050	mg/kg Ts	30%	EPA 5021	b)
1,2-Dibrometan	< 0.0050	mg/kg Ts	25%	EPA 5021	b)
1,2-Diklorbensen	< 0.0050	mg/kg Ts	15%	EPA 5021	b)
1,2-Dikloretan	< 0.0050	mg/kg Ts	25%	EPA 5021	b)
1,2-Diklorpropan	< 0.0050	mg/kg Ts	20%	EPA 5021	b)
1,3,5-Trimetylbensen	< 0.0050	mg/kg Ts	30%	EPA 5021	b)
1,3-Diklorbensen	< 0.0050	mg/kg Ts	15%	EPA 5021	b)
1,3-Diklorpropan	< 0.0050	mg/kg Ts	25%	EPA 5021	b)
1,3-Diklorpropen	< 0.0050	mg/kg Ts	25%	EPA 5021	b)
1,4-Diklorbensen	< 0.0050	mg/kg Ts	15%	EPA 5021	b)
2,2-Diklorpropan	< 0.0050	mg/kg Ts	30%	EPA 5021	b)
2-Klortoluen	< 0.0050	mg/kg Ts	30%	EPA 5021	b)
4-Klortoluen	< 0.0050	mg/kg Ts	30%	EPA 5021	b)
Bensen	< 0.0050	mg/kg Ts	25%	EPA 5021	b)
Brombensen	< 0.0050	mg/kg Ts	20%	EPA 5021	b)
Bromdiklormetan	< 0.0050	mg/kg Ts	25%	EPA 5021	b)
Bromklormetan	< 0.0050	mg/kg Ts	30%	EPA 5021	b)
cis-1,2-Dikloreten	< 0.0050	mg/kg Ts	30%	EPA 5021	b)
Dibromklormetan	< 0.0050	mg/kg Ts	25%	EPA 5021	b)
Dibrommetan	< 0.0050	mg/kg Ts	30%	EPA 5021	b)
Diklormetan	< 0.0050	mg/kg Ts	30%	EPA 5021	b)
Etylbensen	< 0.0050	mg/kg Ts	20%	EPA 5021	b)
Hexaklorbutadien (HCBd)	< 0.0050	mg/kg Ts	30%	EPA 5021	b)
iso-Propylbensen	< 0.0050	mg/kg Ts	30%	EPA 5021	b)
Klorbensen	< 0.0050	mg/kg Ts	25%	EPA 5021	b)

Förklaringar

Laboratoriet/laboratorierna är ackrediterade av respektive lands ackrediteringsorgan. Ej ackrediterade analyser är markerade med *

Mätosäkerheten, om inget annat anges, redovisas som utvidgad mätosäkerhet med täckningsfaktor 2. Undantag relaterat till analyser utförda utanför Sverige kan förekomma. Ytterligare upplysningar samt mätosäkerhet och detektionsnivåer för mikrobiologiska analyser lämnas på begäran.

Denna rapport får endast återges i sin helhet, om inte utförande laboratorium i förväg skriftligen godkänt annat. Resultaten relaterar endast till det insända provet.

AR-003v55

m/p-Xylen	< 0.0050	mg/kg Ts	30%	EPA 5021	b)
n-Butylbensen	< 0.0050	mg/kg Ts	30%	EPA 5021	b)
o-Xylen	< 0.0050	mg/kg Ts	30%	EPA 5021	b)
p-Isopropyltoluen	< 0.0050	mg/kg Ts	30%	EPA 5021	b)
Propylbensen	< 0.0050	mg/kg Ts	25%	EPA 5021	b)
sec-Butylbensen	< 0.0050	mg/kg Ts	30%	EPA 5021	b)
tert-Butylbensen	< 0.0050	mg/kg Ts	30%	EPA 5021	b)
Tetrakloreten	< 0.0050	mg/kg Ts	20%	EPA 5021	b)
Tetraklormetan	< 0.0050	mg/kg Ts	25%	EPA 5021	b)
Toluen	< 0.0050	mg/kg Ts	20%	EPA 5021	b)
trans-1,2-Dikloreten	< 0.0050	mg/kg Ts	30%	EPA 5021	b)
trans-1,3-Diklorpropen	< 0.0050	mg/kg Ts	25%	EPA 5021	b)
Tribrommetan	< 0.0050	mg/kg Ts	30%	EPA 5021	b)
Triklorflourmetan (CFC-11)	< 0.0050	mg/kg Ts	30%	EPA 5021	b)
Triklormetan	< 0.0050	mg/kg Ts	25%	EPA 5021	b)
Aluminum Al	10000	mg/kg Ts	15%	SS028311 / ICP-AES	b)
Arsenik As	2.9	mg/kg Ts	25%	EN ISO 11885:2009 / SS 028311 utg 1	b)
Barium Ba	35	mg/kg Ts	25%	EN ISO 11885:2009 / SS 028311 utg 1	b)
Bly Pb	54	mg/kg Ts	25%	EN ISO 11885:2009 / SS 028311 utg 1	b)
Kadmium Cd	< 0.20	mg/kg Ts	25%	EN ISO 11885:2009 / SS 028311 utg 1	b)
Kobolt Co	4.9	mg/kg Ts	25%	EN ISO 11885:2009 / SS 028311 utg 1	b)
Koppar Cu	35	mg/kg Ts	25%	EN ISO 11885:2009 / SS 028311 utg 1	b)
Krom Cr	19	mg/kg Ts	25%	EN ISO 11885:2009 / SS 028311 utg 1	b)
Kvikksilver Hg	0.23	mg/kg Ts	20%	SS028311mod/SS-EN ISO17852mod	b)
Nickel Ni	11	mg/kg Ts	25%	EN ISO 11885:2009 / SS 028311 utg 1	b)
Silver Ag	< 0.96	mg/kg Ts	25%	EN ISO 17294-2:2016 / SS 028311, utg 1	b)*
Tenn Sn	1.3	mg/kg Ts	25%	EN ISO 17294-2:2016 / SS 028311, utg 1	b)*
Vanadin V	25	mg/kg Ts	25%	EN ISO 11885:2009 / SS 028311 utg 1	b)
Zink Zn	77	mg/kg Ts	25%	EN ISO 11885:2009 / SS 028311 utg 1	b)
PFBA (Perfluorbutansyra)	<0.10	µg/kg Ts	23%	DIN 38414-14 mod. Anal. Chem.2005,77,6353 mod.	a)
PFPeA (Perfluorpentansyra)	<0.10	µg/kg Ts	23%	DIN 38414-14 mod. Anal. Chem.2005,77,6353 mod.	a)
PFHxA (Perfluorhexansyra)	<0.10	µg/kg Ts	23%	DIN 38414-14 mod. Anal. Chem.2005,77,6353 mod.	a)
PFHpA (Perfluorheptansyra)	<0.10	µg/kg Ts	23%	DIN 38414-14 mod. Anal. Chem.2005,77,6353 mod.	a)
PFOA (Perfluoroktansyra)	0.052	µg/kg Ts	23%	DIN 38414-14 mod. Anal. Chem.2005,77,6353 mod.	a)
PFNA (Perfluorononansyra)	<0.10	µg/kg Ts	23%	DIN 38414-14 mod. Anal. Chem.2005,77,6353 mod.	a)

Förklaringar

AR-003v55

Laboratoriet/laboratorierna är ackrediterade av respektive lands ackrediteringsorgan. Ej ackrediterade analyser är markerade med *

Mätosäkerheten, om inget annat anges, redovisas som utvidgad mätosäkerhet med täckningsfaktor 2. Undantag relaterat till analyser utförda utanför Sverige kan förekomma. Ytterligare upplysningar samt mätosäkerhet och detektionsnivåer för mikrobiologiska analyser lämnas på begäran.

Denna rapport får endast återges i sin helhet, om inte utförande laboratorium i förväg skriftligen godkänt annat. Resultaten relaterar endast till det insända provet.

PFDA (Perfluordekansyra)	<0.10	µg/kg Ts	23%	DIN 38414-14 mod. Anal. Chem.2005,77,6353 mod.	a)
PFBS (Perfluorbutansulfonsyra)	<0.10	µg/kg Ts	23%	DIN 38414-14 mod. Anal. Chem.2005,77,6353 mod.	a)
PFHxS (Perfluorhexansulfonsyra)	<0.10	µg/kg Ts	23%	DIN 38414-14 mod. Anal. Chem.2005,77,6353 mod.	a)
PFOS (Perfluoroktansulfonsyra)	0.43	µg/kg Ts	23%	DIN 38414-14 mod. Anal. Chem.2005,77,6353 mod.	a)
6:2 FTS (Fluortelomer sulfonat)	<0.10	µg/kg Ts	23%	DIN 38414-14 mod. Anal. Chem.2005,77,6353 mod.	a)
Summa PFAS SLV 11	0.93	µg/kg Ts		DIN 38414-14 mod. Anal. Chem.2005,77,6353 mod.	a)
Summa Diklorfenoler	< 1.1	mg/kg Ts	20%	Internal Method LidMiljö.0A.01.17	b)*
Summa Triklorfenol	< 1.1	mg/kg Ts	20%	Internal Method LidMiljö.0A.01.17	b)*
Summa Tetraklorfenol	< 1.1	mg/kg Ts	20%	Internal Method LidMiljö.0A.01.17	b)*
Pentaklorfenol	< 1.1	mg/kg Ts	20%	Internal Method LidMiljö.0A.01.17	b)*
DDT-o,p	< 0.11	mg/kg Ts	20%	Internal Method LidMiljö.0A.01.17	b)*
DDT,p,p'-	< 0.11	mg/kg Ts	20%	Internal Method LidMiljö.0A.01.17	b)*
DDE,o,p-	< 0.11	mg/kg Ts	20%	Internal Method LidMiljö.0A.01.17	b)*
DDE-p,p	< 0.11	mg/kg Ts	20%	Internal Method LidMiljö.0A.01.17	b)*
HCH-alfa	< 0.11	mg/kg Ts	20%	Internal Method LidMiljö.0A.01.17	b)*
HCH-beta	< 0.11	mg/kg Ts	20%	Internal Method LidMiljö.0A.01.17	b)*
HCH-delta	< 0.11	mg/kg Ts	20%	Internal Method LidMiljö.0A.01.17	b)*
HCH,gamma- (Lindane)	< 0.11	mg/kg Ts	20%	Internal Method LidMiljö.0A.01.17	b)*
Hexaklorbensen	< 0.11	mg/kg Ts	20%	Internal Method LidMiljö.0A.01.17	b)*
Endosulfan-alpha	< 0.11	mg/kg Ts	20%	Internal Method LidMiljö.0A.01.17	b)*
Endosulfan-beta	< 0.11	mg/kg Ts	20%	Internal Method LidMiljö.0A.01.17	b)*
Endosulfan-sulfate	< 0.11	mg/kg Ts	20%	Internal Method LidMiljö.0A.01.17	b)*
Dieldrin	< 0.11	mg/kg Ts	20%	Internal Method LidMiljö.0A.01.17	b)*
Endrin	< 0.11	mg/kg Ts	20%	Internal Method LidMiljö.0A.01.17	b)*
PCB 28	< 0.11	mg/kg Ts	20%	Internal Method LidMiljö.0A.01.17	b)*
PCB 52	< 0.11	mg/kg Ts	20%	Internal Method LidMiljö.0A.01.17	b)*
PCB 101	< 0.11	mg/kg Ts	20%	Internal Method LidMiljö.0A.01.17	b)*
PCB 118	< 0.11	mg/kg Ts	20%	Internal Method LidMiljö.0A.01.17	b)*
PCB 153	< 0.11	mg/kg Ts	20%	Internal Method LidMiljö.0A.01.17	b)*

Förklaringar

AR-003v55

Laboratoriet/laboratorierna är ackrediterade av respektive lands ackrediteringsorgan. Ej ackrediterade analyser är markerade med *

Mätosäkerheten, om inget annat anges, redovisas som utvidgad mätosäkerhet med täckningsfaktor 2. Undantag relaterat till analyser utförda utanför Sverige kan förekomma. Ytterligare upplysningar samt mätosäkerhet och detektionsnivåer för mikrobiologiska analyser lämnas på begäran.

Denna rapport får endast återges i sin helhet, om inte utförande laboratorium i förväg skriftligen godkänt annat. Resultaten relaterar endast till det insända provet.

PCB 138	< 0.11	mg/kg Ts	20%	Internal Method LidMiljö.0A.01.17	b)*
PCB 180	< 0.11	mg/kg Ts	20%	Internal Method LidMiljö.0A.01.17	b)*
S:a PCB (7st)	< 0.40	mg/kg Ts		Internal Method LidMiljö.0A.01.17	b)*
N-nitroso-di-n-propylamin	< 0.11	mg/kg Ts	20%	Internal Method LidMiljö.0A.01.17	b)*
Nitrobensen	< 0.11	mg/kg Ts	20%	Internal Method LidMiljö.0A.01.17	b)*
Azobensen	< 0.11	mg/kg Ts	20%	Internal Method LidMiljö.0A.01.17	b)*
N-nitrosodifenylamin	< 0.11	mg/kg Ts	20%	Internal Method LidMiljö.0A.01.17	b)*
2,6-Dinitrotoluen	< 0.11	mg/kg Ts	20%	Internal Method LidMiljö.0A.01.17	b)*
2,4-Dinitrotoluen	< 0.11	mg/kg Ts	20%	Internal Method LidMiljö.0A.01.17	b)*
Bis(2-kloretyl)eter	< 0.11	mg/kg Ts	20%	Internal Method LidMiljö.0A.01.17	b)*
Bis(2-kloroisopropyl)eter	< 0.11	mg/kg Ts	20%	Internal Method LidMiljö.0A.01.17	b)*
Hexakloretan	< 0.11	mg/kg Ts	20%	Internal Method LidMiljö.0A.01.17	b)*
Isophorone	< 0.11	mg/kg Ts	20%	Internal Method LidMiljö.0A.01.17	b)*
Bis(2-kloretoxy)metan	< 0.11	mg/kg Ts	20%	Internal Method LidMiljö.0A.01.17	b)*
2-Klornaftalen	< 0.11	mg/kg Ts	20%	Internal Method LidMiljö.0A.01.17	b)*
4-Klorfenyl fenyleter	< 0.11	mg/kg Ts	20%	Internal Method LidMiljö.0A.01.17	b)*
4-Bromofenyl fenyleter	< 0.11	mg/kg Ts	20%	Internal Method LidMiljö.0A.01.17	b)*
Pentaklorbensen	< 0.11	mg/kg Ts	20%	Internal Method LidMiljö.0A.01.17	b)*
Dimetylfthalat (DMP)	< 0.11	mg/kg Ts	20%	Internal Method LidMiljö.0A.01.17	b)*
Dietylfthalat	< 0.11	mg/kg Ts	20%	Internal Method LidMiljö.0A.01.17	b)*
Di-n-butylfthalat	< 0.11	mg/kg Ts	20%	Internal Method LidMiljö.0A.01.17	b)*
Bensylbutylfthalat	< 0.11	mg/kg Ts	20%	Internal Method LidMiljö.0A.01.17	b)*
Di-(2-etylhexyl)fthalat	< 1.1	mg/kg Ts	20%	Internal Method LidMiljö.0A.01.17	b)*
Di-n-oktylfthalat	< 0.11	mg/kg Ts	20%	Internal Method LidMiljö.0A.01.17	b)*
1-(3,4-Dichlorophenyl)-3-methylurea	<1.0	µg/kg Ts	27%	J. of Chromatogr. A, 1217 (2010) 2933–2939 mod.	a)
1-(3,4-Dichlorophenyl)urea	<1.0	µg/kg Ts	27%	J. of Chromatogr. A, 1217 (2010) 2933–2939 mod.	a)
2,4,5-T	<10	µg/kg Ts	27%	J. of Chromatogr. A, 1217 (2010) 2933–2939 mod.	a)
2,4-D	<10	µg/kg Ts	27%	J. of Chromatogr. A, 1217 (2010) 2933–2939 mod.	a)
2,4-Dichlorprop	<10	µg/kg Ts	27%	J. of Chromatogr. A, 1217 (2010) 2933–2939 mod.	a)

Förklaringar

Laboratoriet/laboratorierna är ackrediterade av respektive lands ackrediteringsorgan. Ej ackrediterade analyser är markerade med *

Mätosäkerheten, om inget annat anges, redovisas som utvidgad mätosäkerhet med täckningsfaktor 2. Undantag relaterat till analyser utförda utanför Sverige kan förekomma. Ytterligare upplysningar samt mätosäkerhet och detektionsnivåer för mikrobiologiska analyser lämnas på begäran.

Denna rapport får endast återges i sin helhet, om inte utförande laboratorium i förväg skriftligen godkänt annat. Resultaten relaterar endast till det insända provet.

AR-003v55

2,6-Dichlorobenzamide	<10	µg/kg Ts	27%	J. of Chromatogr. A, 1217 (2010) 2933–2939 mod.	a)
Atrazine	<10	µg/kg Ts	27%	J. of Chromatogr. A, 1217 (2010) 2933–2939 mod.	a)
Atrazine-desethyl	<10	µg/kg Ts	27%	J. of Chromatogr. A, 1217 (2010) 2933–2939 mod.	a)
Atrazine-desisopropyl	<10	µg/kg Ts	27%	J. of Chromatogr. A, 1217 (2010) 2933–2939 mod.	a)
Bentazone	<10	µg/kg Ts	27%	J. of Chromatogr. A, 1217 (2010) 2933–2939 mod.	a)
Cyanazine	<10	µg/kg Ts	27%	J. of Chromatogr. A, 1217 (2010) 2933–2939 mod.	a)
Diuron	<1.0	µg/kg Ts	27%	J. of Chromatogr. A, 1217 (2010) 2933–2939 mod.	a)
Imazapyr	<10	µg/kg Ts	27%	J. of Chromatogr. A, 1217 (2010) 2933–2939 mod.	a)
Linuron	<10	µg/kg Ts	27%	J. of Chromatogr. A, 1217 (2010) 2933–2939 mod.	a)
MCPA	<10	µg/kg Ts	27%	J. of Chromatogr. A, 1217 (2010) 2933–2939 mod.	a)
Mecoprop	<10	µg/kg Ts	27%	J. of Chromatogr. A, 1217 (2010) 2933–2939 mod.	a)
Simazine	<10	µg/kg Ts	27%	J. of Chromatogr. A, 1217 (2010) 2933–2939 mod.	a)
Terbuthylazine	<10	µg/kg Ts	27%	J. of Chromatogr. A, 1217 (2010) 2933–2939 mod.	a)

Utförande laboratorium/underleverantör:

- a) Eurofins Food & Feed Testing Sweden (Lidköping), SWEDEN, ISO/IEC 17025:2017 SWEDAC 1977
b) Eurofins Environment Testing Sweden AB, SWEDEN, ISO/IEC 17025:2017 SWEDAC 1125

Gustav Stenhammar, Rapportansvarig

Denna rapport är elektroniskt signerad.

Förklaringar

Laboratoriet/laboratorierna är ackrediterade av respektive lands ackrediteringsorgan. Ej ackrediterade analyser är markerade med *

Mätosäkerheten, om inget annat anges, redovisas som utvidgad mätosäkerhet med täckningsfaktor 2. Undantag relaterat till analyser utförda utanför Sverige kan förekomma. Ytterligare upplysningar samt mätosäkerhet och detektionsnivåer för mikrobiologiska analyser lämnas på begäran.

Denna rapport får endast återges i sin helhet, om inte utförande laboratorium i förväg skriftligen godkänt annat. Resultaten relaterar endast till det insända provet.

AR-003v55

NIRAS Sweden AB
 Josefin Tiedemann
 Teknikringen 1 E
 583 30 LINKÖPING

AR-20-SL-170519-01
EUSELI2-00773827

Kundnummer: SL8418521

 Uppdragsmärkn.
 32400830-001

Analysrapport

Provnummer:	177-2020-07010679	Djup (m)	0,5-1		
Provbeskrivning:		Provtagare	Josefin Tiedemann		
Matris:	Jord				
Provet ankom:	2020-07-01				
Utskriftsdatum:	2020-07-16				
Analyserna påbörjades:	2020-07-01				
Provmärkning:	N20J06 0,5-1				
Provtagningsplats:	32400830-001				
Analys	Resultat	Enhet	Mäto.	Metod/ref	
Torrsubstans	90.3	%	5%	SS-EN 12880:2000	b)
Bensen	< 0.0035	mg/kg Ts	30%	EPA 5021	b)
Toluen	< 0.10	mg/kg Ts	30%	EPA 5021	b)
Etylbensen	< 0.10	mg/kg Ts	30%	EPA 5021	b)
M/P/O-Xylen	< 0.10	mg/kg Ts	30%	EPA 5021	b)
Summa TEX	< 0.20	mg/kg Ts	30%	EPA 5021	b)
Alifater >C8-C10	< 5.0	mg/kg Ts	35%	SPI 2011	b)*
Alifater >C10-C12	< 5.0	mg/kg Ts	30%	SPI 2011	b)*
Alifater >C12-C16	< 5.0	mg/kg Ts	30%	SPI 2011	b)*
Alifater >C16-C35	< 10	mg/kg Ts	30%	SPI 2011	b)*
Aromater >C8-C10	< 10	mg/kg Ts	30%	SPI 2011	b)*
Aromater >C10-C16	< 0.90	mg/kg Ts	20%	SPI 2011	b)*
Aromater >C16-C35	0.50	mg/kg Ts	25%	SPI 2011	b)*
Metylpyren/fluorantener	< 0.50	mg/kg Ts	25%	SPI 2011	b)*
Metylkrysener/benzo(a)antracener	< 0.50	mg/kg Ts	25%	SPI 2011	b)*
Bens(a)antracen	< 0.030	mg/kg Ts	25%	ISO 18287:2008 mod	b)
Krysen	< 0.030	mg/kg Ts	25%	ISO 18287:2008 mod	b)
Benso(b,k)fluoranten	0.095	mg/kg Ts	25%	ISO 18287:2008 mod	b)
Benso(a)pyren	0.036	mg/kg Ts	25%	ISO 18287:2008 mod	b)
Indeno(1,2,3-cd)pyren	0.032	mg/kg Ts	25%	ISO 18287:2008 mod	b)
Dibens(a,h)antracen	< 0.030	mg/kg Ts	30%	ISO 18287:2008 mod	b)
Naftalen	< 0.030	mg/kg Ts	25%	ISO 18287:2008 mod	b)
Acenaftylen	< 0.030	mg/kg Ts	40%	ISO 18287:2008 mod	b)
Acenaften	< 0.030	mg/kg Ts	25%	ISO 18287:2008 mod	b)
Fluoren	< 0.030	mg/kg Ts	30%	ISO 18287:2008 mod	b)
Fenantren	0.042	mg/kg Ts	25%	ISO 18287:2008 mod	b)

Förklaringar

Laboratoriet/laboratorierna är ackrediterade av respektive lands ackrediteringsorgan. Ej ackrediterade analyser är markerade med *

Mätosäkerheten, om inget annat anges, redovisas som utvidgad mätosäkerhet med täckningsfaktor 2. Undantag relaterat till analyser utförda utanför Sverige kan förekomma. Ytterligare upplysningar samt mätosäkerhet och detektionsnivåer för mikrobiologiska analyser lämnas på begäran.

Denna rapport får endast återges i sin helhet, om inte utförande laboratorium i förväg skriftligen godkänt annat. Resultaten relaterar endast till det insända provet.

AR-003v55

Antracen	< 0.030	mg/kg Ts	25%	ISO 18287:2008 mod	b)
Fluoranten	0.073	mg/kg Ts	25%	ISO 18287:2008 mod	b)
Pyren	0.064	mg/kg Ts	25%	ISO 18287:2008 mod	b)
Benso(g,h,i)perylene	0.035	mg/kg Ts	25%	ISO 18287:2008 mod	b)
Summa PAH med låg molekylvikt	< 0.045	mg/kg Ts			b)
Summa PAH med medelhög molekylvikt	0.21	mg/kg Ts			b)
Summa PAH med hög molekylvikt	0.24	mg/kg Ts			b)
Summa cancerogena PAH	0.21	mg/kg Ts			b)
Summa övriga PAH	0.29	mg/kg Ts			b)
Summa totala PAH16	0.50	mg/kg Ts			b)
1,1,1,2-Tetrakloretan	< 0.0050	mg/kg Ts	20%	EPA 5021	b)
1,1,1-Trikloretan	< 0.0050	mg/kg Ts	25%	EPA 5021	b)
1,1,2-Trikloretan	< 0.0050	mg/kg Ts	30%	EPA 5021	b)
1,1,2-Trikloreten	< 0.0050	mg/kg Ts	20%	EPA 5021	b)
1,1-Dikloretan	< 0.0050	mg/kg Ts	30%	EPA 5021	b)
1,1-Dikloreten	< 0.0050	mg/kg Ts	30%	EPA 5021	b)
1,1-Diklorpropen	< 0.0050	mg/kg Ts	25%	EPA 5021	b)
1,2,3-Triklorbensen	< 0.0050	mg/kg Ts	30%	EPA 5021	b)
1,2,3-Triklorpropan	< 0.0050	mg/kg Ts	25%	EPA 5021	b)
1,2,4-Triklorbensen	< 0.0050	mg/kg Ts	20%	EPA 5021	b)
1,2,4-Trimetylbensen	< 0.0050	mg/kg Ts	30%	EPA 5021	b)
1,2-Dibrometan	< 0.0050	mg/kg Ts	25%	EPA 5021	b)
1,2-Diklorbensen	< 0.0050	mg/kg Ts	15%	EPA 5021	b)
1,2-Dikloretan	< 0.0050	mg/kg Ts	25%	EPA 5021	b)
1,2-Diklorpropan	< 0.0050	mg/kg Ts	20%	EPA 5021	b)
1,3,5-Trimetylbensen	< 0.0050	mg/kg Ts	30%	EPA 5021	b)
1,3-Diklorbensen	< 0.0050	mg/kg Ts	15%	EPA 5021	b)
1,3-Diklorpropan	< 0.0050	mg/kg Ts	25%	EPA 5021	b)
1,3-Diklorpropen	< 0.0050	mg/kg Ts	25%	EPA 5021	b)
1,4-Diklorbensen	< 0.0050	mg/kg Ts	15%	EPA 5021	b)
2,2-Diklorpropan	< 0.0050	mg/kg Ts	30%	EPA 5021	b)
2-Klortoluen	< 0.0050	mg/kg Ts	30%	EPA 5021	b)
4-Klortoluen	< 0.0050	mg/kg Ts	30%	EPA 5021	b)
Bensen	< 0.0050	mg/kg Ts	25%	EPA 5021	b)
Brombensen	< 0.0050	mg/kg Ts	20%	EPA 5021	b)
Bromdiklormetan	< 0.0050	mg/kg Ts	25%	EPA 5021	b)
Bromklormetan	< 0.0050	mg/kg Ts	30%	EPA 5021	b)
cis-1,2-Dikloreten	< 0.0050	mg/kg Ts	30%	EPA 5021	b)
Dibromklormetan	< 0.0050	mg/kg Ts	25%	EPA 5021	b)
Dibrommetan	< 0.0050	mg/kg Ts	30%	EPA 5021	b)
Diklormetan	< 0.0050	mg/kg Ts	30%	EPA 5021	b)
Etylbensen	< 0.0050	mg/kg Ts	20%	EPA 5021	b)
Hexaklorbutadien (HCBd)	< 0.0050	mg/kg Ts	30%	EPA 5021	b)
iso-Propylbensen	< 0.0050	mg/kg Ts	30%	EPA 5021	b)
Klorbensen	< 0.0050	mg/kg Ts	25%	EPA 5021	b)

Förklaringar

Laboratoriet/laboratorierna är ackrediterade av respektive lands ackrediteringsorgan. Ej ackrediterade analyser är markerade med *

Mätosäkerheten, om inget annat anges, redovisas som utvidgad mätosäkerhet med täckningsfaktor 2. Undantag relaterat till analyser utförda utanför Sverige kan förekomma. Ytterligare upplysningar samt mätosäkerhet och detektionsnivåer för mikrobiologiska analyser lämnas på begäran.

Denna rapport får endast återges i sin helhet, om inte utförande laboratorium i förväg skriftligen godkänt annat. Resultaten relaterar endast till det insända provet.

AR-003v55

m/p-Xylen	< 0.0050	mg/kg Ts	30%	EPA 5021	b)
n-Butylbensen	< 0.0050	mg/kg Ts	30%	EPA 5021	b)
o-Xylen	< 0.0050	mg/kg Ts	30%	EPA 5021	b)
p-Isopropyltoluen	< 0.0050	mg/kg Ts	30%	EPA 5021	b)
Propylbensen	< 0.0050	mg/kg Ts	25%	EPA 5021	b)
sec-Butylbensen	< 0.0050	mg/kg Ts	30%	EPA 5021	b)
tert-Butylbensen	< 0.0050	mg/kg Ts	30%	EPA 5021	b)
Tetrakloreten	< 0.0050	mg/kg Ts	20%	EPA 5021	b)
Tetraklormetan	< 0.0050	mg/kg Ts	25%	EPA 5021	b)
Toluen	< 0.0050	mg/kg Ts	20%	EPA 5021	b)
trans-1,2-Dikloreten	< 0.0050	mg/kg Ts	30%	EPA 5021	b)
trans-1,3-Diklorpropen	< 0.0050	mg/kg Ts	25%	EPA 5021	b)
Tribrommetan	< 0.0050	mg/kg Ts	30%	EPA 5021	b)
Triklorflourmetan (CFC-11)	< 0.0050	mg/kg Ts	30%	EPA 5021	b)
Triklormetan	< 0.0050	mg/kg Ts	25%	EPA 5021	b)
Aluminum Al	11000	mg/kg Ts	15%	SS028311 / ICP-AES	b)
Arsenik As	5.0	mg/kg Ts	25%	EN ISO 11885:2009 / SS 028311 utg 1	b)
Barium Ba	63	mg/kg Ts	25%	EN ISO 11885:2009 / SS 028311 utg 1	b)
Bly Pb	170	mg/kg Ts	25%	EN ISO 11885:2009 / SS 028311 utg 1	b)
Kadmium Cd	< 0.20	mg/kg Ts	25%	EN ISO 11885:2009 / SS 028311 utg 1	b)
Kobolt Co	4.9	mg/kg Ts	25%	EN ISO 11885:2009 / SS 028311 utg 1	b)
Koppar Cu	52	mg/kg Ts	25%	EN ISO 11885:2009 / SS 028311 utg 1	b)
Krom Cr	18	mg/kg Ts	25%	EN ISO 11885:2009 / SS 028311 utg 1	b)
Kvikksilver Hg	1.1	mg/kg Ts	20%	SS028311mod/SS-EN ISO17852mod	b)
Nickel Ni	11	mg/kg Ts	25%	EN ISO 11885:2009 / SS 028311 utg 1	b)
Silver Ag	< 1.00	mg/kg Ts	25%	EN ISO 17294-2:2016 / SS 028311, utg 1	b)*
Tenn Sn	7.2	mg/kg Ts	25%	EN ISO 17294-2:2016 / SS 028311, utg 1	b)*
Vanadin V	23	mg/kg Ts	25%	EN ISO 11885:2009 / SS 028311 utg 1	b)
Zink Zn	85	mg/kg Ts	25%	EN ISO 11885:2009 / SS 028311 utg 1	b)
PFBA (Perfluorbutansyra)	<0.10	µg/kg Ts	23%	DIN 38414-14 mod. Anal. Chem.2005,77,6353 mod.	a)
PFPeA (Perfluorpentansyra)	<0.10	µg/kg Ts	23%	DIN 38414-14 mod. Anal. Chem.2005,77,6353 mod.	a)
PFHxA (Perfluorhexansyra)	<0.10	µg/kg Ts	23%	DIN 38414-14 mod. Anal. Chem.2005,77,6353 mod.	a)
PFHpA (Perfluorheptansyra)	<0.10	µg/kg Ts	23%	DIN 38414-14 mod. Anal. Chem.2005,77,6353 mod.	a)
PFOA (Perfluoroktansyra)	<0.050	µg/kg Ts	23%	DIN 38414-14 mod. Anal. Chem.2005,77,6353 mod.	a)
PFNA (Perfluorononansyra)	<0.10	µg/kg Ts	23%	DIN 38414-14 mod. Anal. Chem.2005,77,6353 mod.	a)

Förklaringar

AR-003v55

Laboratoriet/laboratorierna är ackrediterade av respektive lands ackrediteringsorgan. Ej ackrediterade analyser är markerade med *

Mätosäkerheten, om inget annat anges, redovisas som utvidgad mätosäkerhet med täckningsfaktor 2. Undantag relaterat till analyser utförda utanför Sverige kan förekomma. Ytterligare upplysningar samt mätosäkerhet och detektionsnivåer för mikrobiologiska analyser lämnas på begäran.

Denna rapport får endast återges i sin helhet, om inte utförande laboratorium i förväg skriftligen godkänt annat. Resultaten relaterar endast till det insända provet.

PFDA (Perfluordekansyra)	<0.10	µg/kg Ts	23%	DIN 38414-14 mod. Anal. Chem.2005,77,6353 mod.	a)
PFBS (Perfluorbutansulfonsyra)	<0.10	µg/kg Ts	23%	DIN 38414-14 mod. Anal. Chem.2005,77,6353 mod.	a)
PFHxS (Perfluorhexansulfonsyra)	<0.10	µg/kg Ts	23%	DIN 38414-14 mod. Anal. Chem.2005,77,6353 mod.	a)
PFOS (Perfluoroktansulfonsyra)	<0.050	µg/kg Ts	23%	DIN 38414-14 mod. Anal. Chem.2005,77,6353 mod.	a)
6:2 FTS (Fluortelomer sulfonat)	<0.10	µg/kg Ts	23%	DIN 38414-14 mod. Anal. Chem.2005,77,6353 mod.	a)
Summa PFAS SLV 11	<0.50	µg/kg Ts		DIN 38414-14 mod. Anal. Chem.2005,77,6353 mod.	a)
Summa Diklorfenoler	< 1.1	mg/kg Ts	20%	Internal Method LidMiljö.0A.01.17	b)*
Summa Triklorfenol	< 1.1	mg/kg Ts	20%	Internal Method LidMiljö.0A.01.17	b)*
Summa Tetraklorfenol	< 1.1	mg/kg Ts	20%	Internal Method LidMiljö.0A.01.17	b)*
Pentaklorfenol	< 1.1	mg/kg Ts	20%	Internal Method LidMiljö.0A.01.17	b)*
DDT-o,p	< 0.11	mg/kg Ts	20%	Internal Method LidMiljö.0A.01.17	b)*
DDT,p,p'-	< 0.11	mg/kg Ts	20%	Internal Method LidMiljö.0A.01.17	b)*
DDE,o,p-	< 0.11	mg/kg Ts	20%	Internal Method LidMiljö.0A.01.17	b)*
DDE-p,p	< 0.11	mg/kg Ts	20%	Internal Method LidMiljö.0A.01.17	b)*
HCH-alfa	< 0.11	mg/kg Ts	20%	Internal Method LidMiljö.0A.01.17	b)*
HCH-beta	< 0.11	mg/kg Ts	20%	Internal Method LidMiljö.0A.01.17	b)*
HCH-delta	< 0.11	mg/kg Ts	20%	Internal Method LidMiljö.0A.01.17	b)*
HCH,gamma- (Lindane)	< 0.11	mg/kg Ts	20%	Internal Method LidMiljö.0A.01.17	b)*
Hexaklorbensen	< 0.11	mg/kg Ts	20%	Internal Method LidMiljö.0A.01.17	b)*
Endosulfan-alpha	< 0.11	mg/kg Ts	20%	Internal Method LidMiljö.0A.01.17	b)*
Endosulfan-beta	< 0.11	mg/kg Ts	20%	Internal Method LidMiljö.0A.01.17	b)*
Endosulfan-sulfate	< 0.11	mg/kg Ts	20%	Internal Method LidMiljö.0A.01.17	b)*
Dieldrin	< 0.11	mg/kg Ts	20%	Internal Method LidMiljö.0A.01.17	b)*
Endrin	< 0.11	mg/kg Ts	20%	Internal Method LidMiljö.0A.01.17	b)*
PCB 28	< 0.11	mg/kg Ts	20%	Internal Method LidMiljö.0A.01.17	b)*
PCB 52	< 0.11	mg/kg Ts	20%	Internal Method LidMiljö.0A.01.17	b)*
PCB 101	< 0.11	mg/kg Ts	20%	Internal Method LidMiljö.0A.01.17	b)*
PCB 118	< 0.11	mg/kg Ts	20%	Internal Method LidMiljö.0A.01.17	b)*
PCB 153	< 0.11	mg/kg Ts	20%	Internal Method LidMiljö.0A.01.17	b)*

Förklaringar

AR-003v55

Laboratoriet/laboratorierna är ackrediterade av respektive lands ackrediteringsorgan. Ej ackrediterade analyser är markerade med *

Mätosäkerheten, om inget annat anges, redovisas som utvidgad mätosäkerhet med täckningsfaktor 2. Undantag relaterat till analyser utförda utanför Sverige kan förekomma. Ytterligare upplysningar samt mätosäkerhet och detektionsnivåer för mikrobiologiska analyser lämnas på begäran.

Denna rapport får endast återges i sin helhet, om inte utförande laboratorium i förväg skriftligen godkänt annat. Resultaten relaterar endast till det insända provet.

PCB 138	< 0.11	mg/kg Ts	20%	Internal Method LidMiljö.0A.01.17	b)*
PCB 180	< 0.11	mg/kg Ts	20%	Internal Method LidMiljö.0A.01.17	b)*
S:a PCB (7st)	< 0.40	mg/kg Ts		Internal Method LidMiljö.0A.01.17	b)*
N-nitroso-di-n-propylamin	< 0.11	mg/kg Ts	20%	Internal Method LidMiljö.0A.01.17	b)*
Nitrobensen	< 0.11	mg/kg Ts	20%	Internal Method LidMiljö.0A.01.17	b)*
Azobensen	< 0.11	mg/kg Ts	20%	Internal Method LidMiljö.0A.01.17	b)*
N-nitrosodifenylamin	< 0.11	mg/kg Ts	20%	Internal Method LidMiljö.0A.01.17	b)*
2,6-Dinitrotoluen	< 0.11	mg/kg Ts	20%	Internal Method LidMiljö.0A.01.17	b)*
2,4-Dinitrotoluen	< 0.11	mg/kg Ts	20%	Internal Method LidMiljö.0A.01.17	b)*
Bis(2-kloretyl)eter	< 0.11	mg/kg Ts	20%	Internal Method LidMiljö.0A.01.17	b)*
Bis(2-kloroisopropyl)eter	< 0.11	mg/kg Ts	20%	Internal Method LidMiljö.0A.01.17	b)*
Hexakloretan	< 0.11	mg/kg Ts	20%	Internal Method LidMiljö.0A.01.17	b)*
Isophorone	< 0.11	mg/kg Ts	20%	Internal Method LidMiljö.0A.01.17	b)*
Bis(2-kloretoxy)metan	< 0.11	mg/kg Ts	20%	Internal Method LidMiljö.0A.01.17	b)*
2-Klornaftalen	< 0.11	mg/kg Ts	20%	Internal Method LidMiljö.0A.01.17	b)*
4-Klorfenyl fenyleter	< 0.11	mg/kg Ts	20%	Internal Method LidMiljö.0A.01.17	b)*
4-Bromofenyl fenyleter	< 0.11	mg/kg Ts	20%	Internal Method LidMiljö.0A.01.17	b)*
Pentaklorbensen	< 0.11	mg/kg Ts	20%	Internal Method LidMiljö.0A.01.17	b)*
Dimetylfthalat (DMP)	< 0.11	mg/kg Ts	20%	Internal Method LidMiljö.0A.01.17	b)*
Dietylfthalat	< 0.11	mg/kg Ts	20%	Internal Method LidMiljö.0A.01.17	b)*
Di-n-butyfthalat	< 0.11	mg/kg Ts	20%	Internal Method LidMiljö.0A.01.17	b)*
Bensylbutyfthalat	< 0.11	mg/kg Ts	20%	Internal Method LidMiljö.0A.01.17	b)*
Di-(2-etylhexyl)fthalat	< 1.1	mg/kg Ts	20%	Internal Method LidMiljö.0A.01.17	b)*
Di-n-oktylfthalat	< 0.11	mg/kg Ts	20%	Internal Method LidMiljö.0A.01.17	b)*
1-(3,4-Dichlorophenyl)-3-methylurea	<1.0	µg/kg Ts	27%	J. of Chromatogr. A, 1217 (2010) 2933–2939 mod.	a)
1-(3,4-Dichlorophenyl)urea	<1.0	µg/kg Ts	27%	J. of Chromatogr. A, 1217 (2010) 2933–2939 mod.	a)
2,4,5-T	<10	µg/kg Ts	27%	J. of Chromatogr. A, 1217 (2010) 2933–2939 mod.	a)
2,4-D	<10	µg/kg Ts	27%	J. of Chromatogr. A, 1217 (2010) 2933–2939 mod.	a)
2,4-Dichlorprop	<10	µg/kg Ts	27%	J. of Chromatogr. A, 1217 (2010) 2933–2939 mod.	a)

Förklaringar

AR-003v55

Laboratoriet/laboratorierna är ackrediterade av respektive lands ackrediteringsorgan. Ej ackrediterade analyser är markerade med *

Mätosäkerheten, om inget annat anges, redovisas som utvidgad mätosäkerhet med täckningsfaktor 2. Undantag relaterat till analyser utförda utanför Sverige kan förekomma. Ytterligare upplysningar samt mätosäkerhet och detektionsnivåer för mikrobiologiska analyser lämnas på begäran.

Denna rapport får endast återges i sin helhet, om inte utförande laboratorium i förväg skriftligen godkänt annat. Resultaten relaterar endast till det insända provet.

2,6-Dichlorobenzamide	<10	µg/kg Ts	27%	J. of Chromatogr. A, 1217 (2010) 2933–2939 mod.	a)
Atrazine	<10	µg/kg Ts	27%	J. of Chromatogr. A, 1217 (2010) 2933–2939 mod.	a)
Atrazine-desethyl	<10	µg/kg Ts	27%	J. of Chromatogr. A, 1217 (2010) 2933–2939 mod.	a)
Atrazine-desisopropyl	<10	µg/kg Ts	27%	J. of Chromatogr. A, 1217 (2010) 2933–2939 mod.	a)
Bentazone	<10	µg/kg Ts	27%	J. of Chromatogr. A, 1217 (2010) 2933–2939 mod.	a)
Cyanazine	<10	µg/kg Ts	27%	J. of Chromatogr. A, 1217 (2010) 2933–2939 mod.	a)
Diuron	<1.0	µg/kg Ts	27%	J. of Chromatogr. A, 1217 (2010) 2933–2939 mod.	a)
Imazapyr	<10	µg/kg Ts	27%	J. of Chromatogr. A, 1217 (2010) 2933–2939 mod.	a)
Linuron	<10	µg/kg Ts	27%	J. of Chromatogr. A, 1217 (2010) 2933–2939 mod.	a)
MCPA	<10	µg/kg Ts	27%	J. of Chromatogr. A, 1217 (2010) 2933–2939 mod.	a)
Mecoprop	<10	µg/kg Ts	27%	J. of Chromatogr. A, 1217 (2010) 2933–2939 mod.	a)
Simazine	<10	µg/kg Ts	27%	J. of Chromatogr. A, 1217 (2010) 2933–2939 mod.	a)
Terbuthylazine	<10	µg/kg Ts	27%	J. of Chromatogr. A, 1217 (2010) 2933–2939 mod.	a)

Utförande laboratorium/underleverantör:

- a) Eurofins Food & Feed Testing Sweden (Lidköping), SWEDEN, ISO/IEC 17025:2017 SWEDAC 1977
b) Eurofins Environment Testing Sweden AB, SWEDEN, ISO/IEC 17025:2017 SWEDAC 1125

Gustav Stenhammar, Rapportansvarig

Denna rapport är elektroniskt signerad.

Förklaringar

Laboratoriet/laboratorierna är ackrediterade av respektive lands ackrediteringsorgan. Ej ackrediterade analyser är markerade med *

Mätosäkerheten, om inget annat anges, redovisas som utvidgad mätosäkerhet med täckningsfaktor 2. Undantag relaterat till analyser utförda utanför Sverige kan förekomma. Ytterligare upplysningar samt mätosäkerhet och detektionsnivåer för mikrobiologiska analyser lämnas på begäran.

Denna rapport får endast återges i sin helhet, om inte utförande laboratorium i förväg skriftligen godkänt annat. Resultaten relaterar endast till det insända provet.

AR-003v55

NIRAS Sweden AB
 Josefin Tiedemann
 Teknikringen 1 E
 583 30 LINKÖPING

AR-20-SL-170520-01
EUSELI2-00773827

Kundnummer: SL8418521

 Uppdragsmärkn.
 32400830-001

Analysrapport

Provnummer:	177-2020-07010680	Djup (m)	1-1,5		
Provbeskrivning:		Provtagare	Josefin Tiedemann		
Matris:	Jord				
Provet ankom:	2020-07-01				
Utskriftsdatum:	2020-07-16				
Analyserna påbörjades:	2020-07-01				
Provmärkning:	N20J06 1-1,5				
Provtagningsplats:	32400830-001				
Analys	Resultat	Enhet	Mäto.	Metod/ref	
Torrsubstans	92.2	%	5%	SS-EN 12880:2000	b)
Bensen	< 0.0035	mg/kg Ts	30%	EPA 5021	b)
Toluen	< 0.10	mg/kg Ts	30%	EPA 5021	b)
Etylbensen	< 0.10	mg/kg Ts	30%	EPA 5021	b)
M/P/O-Xylen	< 0.10	mg/kg Ts	30%	EPA 5021	b)
Summa TEX	< 0.20	mg/kg Ts	30%	EPA 5021	b)
Alifater >C8-C10	< 5.0	mg/kg Ts	35%	SPI 2011	b)*
Alifater >C10-C12	< 5.0	mg/kg Ts	30%	SPI 2011	b)*
Alifater >C12-C16	< 5.0	mg/kg Ts	30%	SPI 2011	b)*
Alifater >C16-C35	10	mg/kg Ts	30%	SPI 2011	b)*
Aromater >C8-C10	< 10	mg/kg Ts	30%	SPI 2011	b)*
Aromater >C10-C16	3.5	mg/kg Ts	20%	SPI 2011	b)*
Aromater >C16-C35	2.8	mg/kg Ts	25%	SPI 2011	b)*
Metylpyren/fluorantener	2.1	mg/kg Ts	25%	SPI 2011	b)*
Metylkrysener/benzo(a)antracener	0.69	mg/kg Ts	25%	SPI 2011	b)*
Bens(a)antracen	1.3	mg/kg Ts	25%	ISO 18287:2008 mod	b)
Krysen	1.1	mg/kg Ts	25%	ISO 18287:2008 mod	b)
Benso(b,k)fluoranten	2.3	mg/kg Ts	25%	ISO 18287:2008 mod	b)
Benso(a)pyren	1.2	mg/kg Ts	25%	ISO 18287:2008 mod	b)
Indeno(1,2,3-cd)pyren	0.67	mg/kg Ts	25%	ISO 18287:2008 mod	b)
Dibens(a,h)antracen	0.13	mg/kg Ts	30%	ISO 18287:2008 mod	b)
Naftalen	0.21	mg/kg Ts	25%	ISO 18287:2008 mod	b)
Acenaftylen	< 0.030	mg/kg Ts	40%	ISO 18287:2008 mod	b)
Acenaften	0.51	mg/kg Ts	25%	ISO 18287:2008 mod	b)
Fluoren	0.42	mg/kg Ts	30%	ISO 18287:2008 mod	b)
Fenantren	3.8	mg/kg Ts	25%	ISO 18287:2008 mod	b)

Förklaringar

Laboratoriet/laboratorierna är ackrediterade av respektive lands ackrediteringsorgan. Ej ackrediterade analyser är markerade med *

Mätosäkerheten, om inget annat anges, redovisas som utvidgad mätosäkerhet med täckningsfaktor 2. Undantag relaterat till analyser utförda utanför Sverige kan förekomma. Ytterligare upplysningar samt mätosäkerhet och detektionsnivåer för mikrobiologiska analyser lämnas på begäran.

Denna rapport får endast återges i sin helhet, om inte utförande laboratorium i förväg skriftligen godkänt annat. Resultaten relaterar endast till det insända provet.

AR-003v55

Antracen	0.75	mg/kg Ts	25%	ISO 18287:2008 mod	b)
Fluoranten	4.0	mg/kg Ts	25%	ISO 18287:2008 mod	b)
Pyren	3.3	mg/kg Ts	25%	ISO 18287:2008 mod	b)
Benso(g,h,i)perylene	0.61	mg/kg Ts	25%	ISO 18287:2008 mod	b)
Summa PAH med låg molekylvikt	0.74	mg/kg Ts			b)
Summa PAH med medelhög molekylvikt	12	mg/kg Ts			b)
Summa PAH med hög molekylvikt	7.3	mg/kg Ts			b)
Summa cancerogena PAH	6.7	mg/kg Ts			b)
Summa övriga PAH	14	mg/kg Ts			b)
Summa totala PAH16	20	mg/kg Ts			b)
1,1,1,2-Tetrakloretan	< 0.0050	mg/kg Ts	20%	EPA 5021	b)
1,1,1-Trikloretan	< 0.0050	mg/kg Ts	25%	EPA 5021	b)
1,1,2-Trikloretan	< 0.0050	mg/kg Ts	30%	EPA 5021	b)
1,1,2-Trikloreten	< 0.0050	mg/kg Ts	20%	EPA 5021	b)
1,1-Dikloretan	< 0.0050	mg/kg Ts	30%	EPA 5021	b)
1,1-Dikloreten	< 0.0050	mg/kg Ts	30%	EPA 5021	b)
1,1-Diklorpropen	< 0.0050	mg/kg Ts	25%	EPA 5021	b)
1,2,3-Triklorbensen	< 0.0050	mg/kg Ts	30%	EPA 5021	b)
1,2,3-Triklorpropan	< 0.0050	mg/kg Ts	25%	EPA 5021	b)
1,2,4-Triklorbensen	< 0.0050	mg/kg Ts	20%	EPA 5021	b)
1,2,4-Trimetylbensen	< 0.0050	mg/kg Ts	30%	EPA 5021	b)
1,2-Dibrometan	< 0.0050	mg/kg Ts	25%	EPA 5021	b)
1,2-Diklorbensen	< 0.0050	mg/kg Ts	15%	EPA 5021	b)
1,2-Dikloretan	< 0.0050	mg/kg Ts	25%	EPA 5021	b)
1,2-Diklorpropan	< 0.0050	mg/kg Ts	20%	EPA 5021	b)
1,3,5-Trimetylbensen	< 0.0050	mg/kg Ts	30%	EPA 5021	b)
1,3-Diklorbensen	< 0.0050	mg/kg Ts	15%	EPA 5021	b)
1,3-Diklorpropan	< 0.0050	mg/kg Ts	25%	EPA 5021	b)
1,3-Diklorpropen	< 0.0050	mg/kg Ts	25%	EPA 5021	b)
1,4-Diklorbensen	< 0.0050	mg/kg Ts	15%	EPA 5021	b)
2,2-Diklorpropan	< 0.0050	mg/kg Ts	30%	EPA 5021	b)
2-Klortoluen	< 0.0050	mg/kg Ts	30%	EPA 5021	b)
4-Klortoluen	< 0.0050	mg/kg Ts	30%	EPA 5021	b)
Bensen	< 0.0050	mg/kg Ts	25%	EPA 5021	b)
Brombensen	< 0.0050	mg/kg Ts	20%	EPA 5021	b)
Bromdiklormetan	< 0.0050	mg/kg Ts	25%	EPA 5021	b)
Bromklormetan	< 0.0050	mg/kg Ts	30%	EPA 5021	b)
cis-1,2-Dikloreten	< 0.0050	mg/kg Ts	30%	EPA 5021	b)
Dibromklormetan	< 0.0050	mg/kg Ts	25%	EPA 5021	b)
Dibrommetan	< 0.0050	mg/kg Ts	30%	EPA 5021	b)
Diklormetan	< 0.0050	mg/kg Ts	30%	EPA 5021	b)
Etylbensen	< 0.0050	mg/kg Ts	20%	EPA 5021	b)
Hexaklorbutadien (HCBd)	< 0.0050	mg/kg Ts	30%	EPA 5021	b)
iso-Propylbensen	< 0.0050	mg/kg Ts	30%	EPA 5021	b)
Klorbensen	< 0.0050	mg/kg Ts	25%	EPA 5021	b)

Förklaringar

Laboratoriet/laboratorierna är ackrediterade av respektive lands ackrediteringsorgan. Ej ackrediterade analyser är markerade med *

Mätosäkerheten, om inget annat anges, redovisas som utvidgad mätosäkerhet med täckningsfaktor 2. Undantag relaterat till analyser utförda utanför Sverige kan förekomma. Ytterligare upplysningar samt mätosäkerhet och detektionsnivåer för mikrobiologiska analyser lämnas på begäran.

Denna rapport får endast återges i sin helhet, om inte utförande laboratorium i förväg skriftligen godkänt annat. Resultaten relaterar endast till det insända provet.

AR-003v55

m/p-Xylen	< 0.0050	mg/kg Ts	30%	EPA 5021	b)
n-Butylbensen	< 0.0050	mg/kg Ts	30%	EPA 5021	b)
o-Xylen	< 0.0050	mg/kg Ts	30%	EPA 5021	b)
p-Isopropyltoluen	< 0.0050	mg/kg Ts	30%	EPA 5021	b)
Propylbensen	< 0.0050	mg/kg Ts	25%	EPA 5021	b)
sec-Butylbensen	< 0.0050	mg/kg Ts	30%	EPA 5021	b)
tert-Butylbensen	< 0.0050	mg/kg Ts	30%	EPA 5021	b)
Tetrakloreten	< 0.0050	mg/kg Ts	20%	EPA 5021	b)
Tetraklormetan	< 0.0050	mg/kg Ts	25%	EPA 5021	b)
Toluen	< 0.0050	mg/kg Ts	20%	EPA 5021	b)
trans-1,2-Dikloreten	< 0.0050	mg/kg Ts	30%	EPA 5021	b)
trans-1,3-Diklorpropen	< 0.0050	mg/kg Ts	25%	EPA 5021	b)
Tribrommetan	< 0.0050	mg/kg Ts	30%	EPA 5021	b)
Triklorflourmetan (CFC-11)	< 0.0050	mg/kg Ts	30%	EPA 5021	b)
Triklormetan	< 0.0050	mg/kg Ts	25%	EPA 5021	b)
Aluminum Al	12000	mg/kg Ts	15%	SS028311 / ICP-AES	b)
Arsenik As	10	mg/kg Ts	25%	EN ISO 11885:2009 / SS 028311 utg 1	b)
Barium Ba	99	mg/kg Ts	25%	EN ISO 11885:2009 / SS 028311 utg 1	b)
Bly Pb	100	mg/kg Ts	25%	EN ISO 11885:2009 / SS 028311 utg 1	b)
Kadmium Cd	0.55	mg/kg Ts	25%	EN ISO 11885:2009 / SS 028311 utg 1	b)
Kobolt Co	8.9	mg/kg Ts	25%	EN ISO 11885:2009 / SS 028311 utg 1	b)
Koppar Cu	240	mg/kg Ts	25%	EN ISO 11885:2009 / SS 028311 utg 1	b)
Krom Cr	22	mg/kg Ts	25%	EN ISO 11885:2009 / SS 028311 utg 1	b)
Kvikksilver Hg	0.75	mg/kg Ts	20%	SS028311mod/SS-EN ISO17852mod	b)
Nickel Ni	25	mg/kg Ts	25%	EN ISO 11885:2009 / SS 028311 utg 1	b)
Silver Ag	< 0.98	mg/kg Ts	25%	EN ISO 17294-2:2016 / SS 028311, utg 1	b)*
Tenn Sn	3.4	mg/kg Ts	25%	EN ISO 17294-2:2016 / SS 028311, utg 1	b)*
Vanadin V	48	mg/kg Ts	25%	EN ISO 11885:2009 / SS 028311 utg 1	b)
Zink Zn	210	mg/kg Ts	25%	EN ISO 11885:2009 / SS 028311 utg 1	b)
PFBA (Perfluorbutansyra)	<0.10	µg/kg Ts	23%	DIN 38414-14 mod. Anal. Chem.2005,77,6353 mod.	a)
PFPeA (Perfluorpentansyra)	<0.10	µg/kg Ts	23%	DIN 38414-14 mod. Anal. Chem.2005,77,6353 mod.	a)
PFHxA (Perfluorhexansyra)	<0.10	µg/kg Ts	23%	DIN 38414-14 mod. Anal. Chem.2005,77,6353 mod.	a)
PFHpA (Perfluorheptansyra)	<0.10	µg/kg Ts	23%	DIN 38414-14 mod. Anal. Chem.2005,77,6353 mod.	a)
PFOA (Perfluoroktansyra)	<0.050	µg/kg Ts	23%	DIN 38414-14 mod. Anal. Chem.2005,77,6353 mod.	a)
PFNA (Perfluornonansyra)	<0.10	µg/kg Ts	23%	DIN 38414-14 mod. Anal. Chem.2005,77,6353 mod.	a)

Förklaringar

AR-003v55

Laboratoriet/laboratorierna är ackrediterade av respektive lands ackrediteringsorgan. Ej ackrediterade analyser är markerade med *

Mätosäkerheten, om inget annat anges, redovisas som utvidgad mätosäkerhet med täckningsfaktor 2. Undantag relaterat till analyser utförda utanför Sverige kan förekomma. Ytterligare upplysningar samt mätosäkerhet och detektionsnivåer för mikrobiologiska analyser lämnas på begäran.

Denna rapport får endast återges i sin helhet, om inte utförande laboratorium i förväg skriftligen godkänt annat. Resultaten relaterar endast till det insända provet.

PFDA (Perfluordekansyra)	<0.10	µg/kg Ts	23%	DIN 38414-14 mod. Anal. Chem.2005,77,6353 mod.	a)
PFBS (Perfluorbutansulfonsyra)	<0.10	µg/kg Ts	23%	DIN 38414-14 mod. Anal. Chem.2005,77,6353 mod.	a)
PFHxS (Perfluorhexansulfonsyra)	<0.10	µg/kg Ts	23%	DIN 38414-14 mod. Anal. Chem.2005,77,6353 mod.	a)
PFOS (Perfluoroktansulfonsyra)	<0.050	µg/kg Ts	23%	DIN 38414-14 mod. Anal. Chem.2005,77,6353 mod.	a)
6:2 FTS (Fluortelomer sulfonat)	<0.10	µg/kg Ts	23%	DIN 38414-14 mod. Anal. Chem.2005,77,6353 mod.	a)
Summa PFAS SLV 11	<0.50	µg/kg Ts		DIN 38414-14 mod. Anal. Chem.2005,77,6353 mod.	a)
Summa Diklorfenoler	< 1.1	mg/kg Ts	20%	Internal Method LidMiljö.0A.01.17	b)*
Summa Triklorfenol	< 1.1	mg/kg Ts	20%	Internal Method LidMiljö.0A.01.17	b)*
Summa Tetraklorfenol	< 1.1	mg/kg Ts	20%	Internal Method LidMiljö.0A.01.17	b)*
Pentaklorfenol	< 1.1	mg/kg Ts	20%	Internal Method LidMiljö.0A.01.17	b)*
DDT-o,p	< 0.11	mg/kg Ts	20%	Internal Method LidMiljö.0A.01.17	b)*
DDT,p,p'-	< 0.11	mg/kg Ts	20%	Internal Method LidMiljö.0A.01.17	b)*
DDE,o,p-	< 0.11	mg/kg Ts	20%	Internal Method LidMiljö.0A.01.17	b)*
DDE-p,p	< 0.11	mg/kg Ts	20%	Internal Method LidMiljö.0A.01.17	b)*
HCH-alfa	< 0.11	mg/kg Ts	20%	Internal Method LidMiljö.0A.01.17	b)*
HCH-beta	< 0.11	mg/kg Ts	20%	Internal Method LidMiljö.0A.01.17	b)*
HCH-delta	< 0.11	mg/kg Ts	20%	Internal Method LidMiljö.0A.01.17	b)*
HCH,gamma- (Lindane)	< 0.11	mg/kg Ts	20%	Internal Method LidMiljö.0A.01.17	b)*
Hexaklorbensen	< 0.11	mg/kg Ts	20%	Internal Method LidMiljö.0A.01.17	b)*
Endosulfan-alpha	< 0.11	mg/kg Ts	20%	Internal Method LidMiljö.0A.01.17	b)*
Endosulfan-beta	< 0.11	mg/kg Ts	20%	Internal Method LidMiljö.0A.01.17	b)*
Endosulfan-sulfate	< 0.11	mg/kg Ts	20%	Internal Method LidMiljö.0A.01.17	b)*
Dieldrin	< 0.11	mg/kg Ts	20%	Internal Method LidMiljö.0A.01.17	b)*
Endrin	< 0.11	mg/kg Ts	20%	Internal Method LidMiljö.0A.01.17	b)*
PCB 28	< 0.11	mg/kg Ts	20%	Internal Method LidMiljö.0A.01.17	b)*
PCB 52	< 0.11	mg/kg Ts	20%	Internal Method LidMiljö.0A.01.17	b)*
PCB 101	< 0.11	mg/kg Ts	20%	Internal Method LidMiljö.0A.01.17	b)*
PCB 118	< 0.11	mg/kg Ts	20%	Internal Method LidMiljö.0A.01.17	b)*
PCB 153	< 0.11	mg/kg Ts	20%	Internal Method LidMiljö.0A.01.17	b)*

Förklaringar

Laboratoriet/laboratorierna är ackrediterade av respektive lands ackrediteringsorgan. Ej ackrediterade analyser är markerade med *

Mätosäkerheten, om inget annat anges, redovisas som utvidgad mätosäkerhet med täckningsfaktor 2. Undantag relaterat till analyser utförda utanför Sverige kan förekomma. Ytterligare upplysningar samt mätosäkerhet och detektionsnivåer för mikrobiologiska analyser lämnas på begäran.

Denna rapport får endast återges i sin helhet, om inte utförande laboratorium i förväg skriftligen godkänt annat. Resultaten relaterar endast till det insända provet.

AR-003v55

PCB 138	< 0.11	mg/kg Ts	20%	Internal Method LidMiljö.0A.01.17	b)*
PCB 180	< 0.11	mg/kg Ts	20%	Internal Method LidMiljö.0A.01.17	b)*
S:a PCB (7st)	< 0.40	mg/kg Ts		Internal Method LidMiljö.0A.01.17	b)*
N-nitroso-di-n-propylamin	< 0.11	mg/kg Ts	20%	Internal Method LidMiljö.0A.01.17	b)*
Nitrobensen	< 0.11	mg/kg Ts	20%	Internal Method LidMiljö.0A.01.17	b)*
Azobensen	< 0.11	mg/kg Ts	20%	Internal Method LidMiljö.0A.01.17	b)*
N-nitrosodifenylamin	< 0.11	mg/kg Ts	20%	Internal Method LidMiljö.0A.01.17	b)*
2,6-Dinitrotoluen	< 0.11	mg/kg Ts	20%	Internal Method LidMiljö.0A.01.17	b)*
2,4-Dinitrotoluen	< 0.11	mg/kg Ts	20%	Internal Method LidMiljö.0A.01.17	b)*
Bis(2-kloretyl)eter	< 0.11	mg/kg Ts	20%	Internal Method LidMiljö.0A.01.17	b)*
Bis(2-kloroisopropyl)eter	< 0.11	mg/kg Ts	20%	Internal Method LidMiljö.0A.01.17	b)*
Hexakloretan	< 0.11	mg/kg Ts	20%	Internal Method LidMiljö.0A.01.17	b)*
Isophorone	< 0.11	mg/kg Ts	20%	Internal Method LidMiljö.0A.01.17	b)*
Bis(2-kloretoxy)metan	< 0.11	mg/kg Ts	20%	Internal Method LidMiljö.0A.01.17	b)*
2-Klornaftalen	< 0.11	mg/kg Ts	20%	Internal Method LidMiljö.0A.01.17	b)*
4-Klorfenyl fenyleter	< 0.11	mg/kg Ts	20%	Internal Method LidMiljö.0A.01.17	b)*
4-Bromofenyl fenyleter	< 0.11	mg/kg Ts	20%	Internal Method LidMiljö.0A.01.17	b)*
Pentaklorbensen	< 0.11	mg/kg Ts	20%	Internal Method LidMiljö.0A.01.17	b)*
Dimetylfthalat (DMP)	< 0.11	mg/kg Ts	20%	Internal Method LidMiljö.0A.01.17	b)*
Dietylfthalat	< 0.11	mg/kg Ts	20%	Internal Method LidMiljö.0A.01.17	b)*
Di-n-butyfthalat	< 0.11	mg/kg Ts	20%	Internal Method LidMiljö.0A.01.17	b)*
Bensylbutyfthalat	< 0.11	mg/kg Ts	20%	Internal Method LidMiljö.0A.01.17	b)*
Di-(2-etylhexyl)fthalat	< 1.1	mg/kg Ts	20%	Internal Method LidMiljö.0A.01.17	b)*
Di-n-oktylfthalat	< 0.11	mg/kg Ts	20%	Internal Method LidMiljö.0A.01.17	b)*
1-(3,4-Dichlorofenyl)-3-methylurea	<1.0	µg/kg Ts	27%	J. of Chromatogr. A, 1217 (2010) 2933–2939 mod.	a)
1-(3,4-Dichlorofenyl)urea	<1.0	µg/kg Ts	27%	J. of Chromatogr. A, 1217 (2010) 2933–2939 mod.	a)
2,4,5-T	<10	µg/kg Ts	27%	J. of Chromatogr. A, 1217 (2010) 2933–2939 mod.	a)
2,4-D	<10	µg/kg Ts	27%	J. of Chromatogr. A, 1217 (2010) 2933–2939 mod.	a)
2,4-Dichlorprop	<10	µg/kg Ts	27%	J. of Chromatogr. A, 1217 (2010) 2933–2939 mod.	a)

Förklaringar

Laboratoriet/laboratorierna är ackrediterade av respektive lands ackrediteringsorgan. Ej ackrediterade analyser är markerade med *

Mätosäkerheten, om inget annat anges, redovisas som utvidgad mätosäkerhet med täckningsfaktor 2. Undantag relaterat till analyser utförda utanför Sverige kan förekomma. Ytterligare upplysningar samt mätosäkerhet och detektionsnivåer för mikrobiologiska analyser lämnas på begäran.

Denna rapport får endast återges i sin helhet, om inte utförande laboratorium i förväg skriftligen godkänt annat. Resultaten relaterar endast till det insända provet.

AR-003v55

2,6-Dichlorobenzamide	<10	µg/kg Ts	27%	J. of Chromatogr. A, 1217 (2010) 2933–2939 mod.	a)
Atrazine	<10	µg/kg Ts	27%	J. of Chromatogr. A, 1217 (2010) 2933–2939 mod.	a)
Atrazine-desethyl	<10	µg/kg Ts	27%	J. of Chromatogr. A, 1217 (2010) 2933–2939 mod.	a)
Atrazine-desisopropyl	<10	µg/kg Ts	27%	J. of Chromatogr. A, 1217 (2010) 2933–2939 mod.	a)
Bentazone	<10	µg/kg Ts	27%	J. of Chromatogr. A, 1217 (2010) 2933–2939 mod.	a)
Cyanazine	<10	µg/kg Ts	27%	J. of Chromatogr. A, 1217 (2010) 2933–2939 mod.	a)
Diuron	<1.0	µg/kg Ts	27%	J. of Chromatogr. A, 1217 (2010) 2933–2939 mod.	a)
Imazapyr	<10	µg/kg Ts	27%	J. of Chromatogr. A, 1217 (2010) 2933–2939 mod.	a)
Linuron	<10	µg/kg Ts	27%	J. of Chromatogr. A, 1217 (2010) 2933–2939 mod.	a)
MCPA	<10	µg/kg Ts	27%	J. of Chromatogr. A, 1217 (2010) 2933–2939 mod.	a)
Mecoprop	<10	µg/kg Ts	27%	J. of Chromatogr. A, 1217 (2010) 2933–2939 mod.	a)
Simazine	<10	µg/kg Ts	27%	J. of Chromatogr. A, 1217 (2010) 2933–2939 mod.	a)
Terbuthylazine	<10	µg/kg Ts	27%	J. of Chromatogr. A, 1217 (2010) 2933–2939 mod.	a)

Utförande laboratorium/underleverantör:

- a) Eurofins Food & Feed Testing Sweden (Lidköping), SWEDEN, ISO/IEC 17025:2017 SWEDAC 1977
b) Eurofins Environment Testing Sweden AB, SWEDEN, ISO/IEC 17025:2017 SWEDAC 1125

Gustav Stenhammar, Rapportansvarig

Denna rapport är elektroniskt signerad.

Förklaringar

Laboratoriet/laboratorierna är ackrediterade av respektive lands ackrediteringsorgan. Ej ackrediterade analyser är markerade med *

Mätosäkerheten, om inget annat anges, redovisas som utvidgad mätosäkerhet med täckningsfaktor 2. Undantag relaterat till analyser utförda utanför Sverige kan förekomma. Ytterligare upplysningar samt mätosäkerhet och detektionsnivåer för mikrobiologiska analyser lämnas på begäran.

Denna rapport får endast återges i sin helhet, om inte utförande laboratorium i förväg skriftligen godkänt annat. Resultaten relaterar endast till det insända provet.

AR-003v55

NIRAS Sweden AB
 Josefin Tiedemann
 Teknikringen 1 E
 583 30 LINKÖPING

AR-20-SL-168438-01
EUSELI2-00773827

Kundnummer: SL8418521

 Uppdragsmärkn.
 32400830-001

Analysrapport

Provnummer:	177-2020-07010681	Djup (m)	0-0,5		
Provbeskrivning:		Provtagare	Josefin Tiedemann		
Matris:	Jord				
Provet ankom:	2020-07-01				
Utskriftsdatum:	2020-07-14				
Analyserna påbörjades:	2020-07-01				
Provmärkning:	N20J05 0-0,5				
Provtagningsplats:	32400830-001				
Analys	Resultat	Enhet	Mäto.	Metod/ref	
Torrsubstans	96.9	%	5%	SS-EN 12880:2000	b)
Bensen	< 0.0035	mg/kg Ts	30%	EPA 5021	b)
Toluen	< 0.10	mg/kg Ts	30%	EPA 5021	b)
Etylbensen	< 0.10	mg/kg Ts	30%	EPA 5021	b)
M/P/O-Xylen	< 0.10	mg/kg Ts	30%	EPA 5021	b)
Summa TEX	< 0.20	mg/kg Ts	30%	EPA 5021	b)
Alifater >C5-C8	< 5.0	mg/kg Ts	35%	SPI 2011	b)
Alifater >C8-C10	< 3.0	mg/kg Ts	35%	SPI 2011	b)
Alifater >C10-C12	< 5.0	mg/kg Ts	30%	SPI 2011	b)
Alifater >C12-C16	< 5.0	mg/kg Ts	30%	SPI 2011	b)
Summa Alifater >C5-C16	< 9.0	mg/kg Ts			b)
Alifater >C16-C35	< 10	mg/kg Ts	30%	SPI 2011	b)
Aromater >C8-C10	< 4.0	mg/kg Ts	30%	SPI 2011	b)
Aromater >C10-C16	< 0.90	mg/kg Ts	20%	SPI 2011	b)
Metylkrysener/benzo(a)antracener	< 0.50	mg/kg Ts	25%	SIS: TK 535 N 012	b)
Metylpyren/fluorantener	< 0.50	mg/kg Ts	25%	SIS: TK 535 N 012	b)
Aromater >C16-C35	< 0.50	mg/kg Ts	25%	SIS: TK 535 N 012	b)
Oljetyp < C10	Utgår				b)*
Oljetyp > C10	Utgår				b)*
Bens(a)antracen	< 0.030	mg/kg Ts	25%	ISO 18287:2008 mod	b)
Krysen	< 0.030	mg/kg Ts	25%	ISO 18287:2008 mod	b)
Benso(b,k)fluoranten	< 0.030	mg/kg Ts	25%	ISO 18287:2008 mod	b)
Benzo(a)pyren	< 0.030	mg/kg Ts	25%	ISO 18287:2008 mod	b)
Indeno(1,2,3-cd)pyren	< 0.030	mg/kg Ts	25%	ISO 18287:2008 mod	b)
Dibens(a,h)antracen	< 0.030	mg/kg Ts	30%	ISO 18287:2008 mod	b)
Naftalen	< 0.030	mg/kg Ts	25%	ISO 18287:2008 mod	b)

Förklaringar

Laboratoriet/laboratorierna är ackrediterade av respektive lands ackrediteringsorgan. Ej ackrediterade analyser är markerade med *

Mätosäkerheten, om inget annat anges, redovisas som utvidgad mätosäkerhet med täckningsfaktor 2. Undantag relaterat till analyser utförda utanför Sverige kan förekomma. Ytterligare upplysningar samt mätosäkerhet och detektionsnivåer för mikrobiologiska analyser lämnas på begäran.

Denna rapport får endast återges i sin helhet, om inte utförande laboratorium i förväg skriftligen godkänt annat. Resultaten relaterar endast till det insända provet.

AR-003v55

Acenaftilen	< 0.030	mg/kg Ts	40%	ISO 18287:2008 mod	b)
Acenaften	< 0.030	mg/kg Ts	25%	ISO 18287:2008 mod	b)
Fluoren	< 0.030	mg/kg Ts	30%	ISO 18287:2008 mod	b)
Fenantren	< 0.030	mg/kg Ts	25%	ISO 18287:2008 mod	b)
Antracen	< 0.030	mg/kg Ts	25%	ISO 18287:2008 mod	b)
Fluoranten	< 0.030	mg/kg Ts	25%	ISO 18287:2008 mod	b)
Pyren	< 0.030	mg/kg Ts	25%	ISO 18287:2008 mod	b)
Benzo(g,h,i)perylene	< 0.030	mg/kg Ts	25%	ISO 18287:2008 mod	b)
Summa PAH med låg molekylvikt	< 0.045	mg/kg Ts			b)
Summa PAH med medelhög molekylvikt	< 0.075	mg/kg Ts			b)
Summa PAH med hög molekylvikt	< 0.11	mg/kg Ts			b)
Summa cancerogena PAH	< 0.090	mg/kg Ts			b)
Summa övriga PAH	< 0.14	mg/kg Ts			b)
Summa totala PAH16	< 0.23	mg/kg Ts			b)
Arsenik As	< 1.9	mg/kg Ts	25%	EN ISO 11885:2009 / SS 028311 utg 1	b)
Barium Ba	21	mg/kg Ts	25%	EN ISO 11885:2009 / SS 028311 utg 1	b)
Bly Pb	5.9	mg/kg Ts	25%	EN ISO 11885:2009 / SS 028311 utg 1	b)
Kadmium Cd	< 0.20	mg/kg Ts	25%	EN ISO 11885:2009 / SS 028311 utg 1	b)
Kobolt Co	7.0	mg/kg Ts	25%	EN ISO 11885:2009 / SS 028311 utg 1	b)
Koppar Cu	18	mg/kg Ts	25%	EN ISO 11885:2009 / SS 028311 utg 1	b)
Krom Cr	23	mg/kg Ts	25%	EN ISO 11885:2009 / SS 028311 utg 1	b)
Kvikksilver Hg	< 0.010	mg/kg Ts	20%	SS028311mod/SS-EN ISO17852mod	b)
Nickel Ni	12	mg/kg Ts	25%	EN ISO 11885:2009 / SS 028311 utg 1	b)
Vanadin V	28	mg/kg Ts	25%	EN ISO 11885:2009 / SS 028311 utg 1	b)
Zink Zn	37	mg/kg Ts	25%	EN ISO 11885:2009 / SS 028311 utg 1	b)
PFBA (Perfluorbutansyra)	<0.10	µg/kg Ts	23%	DIN 38414-14 mod. Anal. Chem.2005,77,6353 mod.	a)
PFPa (Perfluoropentansyra)	<0.10	µg/kg Ts	23%	DIN 38414-14 mod. Anal. Chem.2005,77,6353 mod.	a)
PFHxA (Perfluorhexansyra)	<0.10	µg/kg Ts	23%	DIN 38414-14 mod. Anal. Chem.2005,77,6353 mod.	a)
PFHpA (Perfluorheptansyra)	<0.10	µg/kg Ts	23%	DIN 38414-14 mod. Anal. Chem.2005,77,6353 mod.	a)
PFOA (Perfluoroktansyra)	<0.050	µg/kg Ts	23%	DIN 38414-14 mod. Anal. Chem.2005,77,6353 mod.	a)
PFNA (Perfluoronansyra)	<0.10	µg/kg Ts	23%	DIN 38414-14 mod. Anal. Chem.2005,77,6353 mod.	a)
PFDA (Perfluordekansyra)	<0.10	µg/kg Ts	23%	DIN 38414-14 mod. Anal. Chem.2005,77,6353 mod.	a)
PFBS (Perfluorbutansulfonsyra)	<0.10	µg/kg Ts	23%	DIN 38414-14 mod. Anal. Chem.2005,77,6353 mod.	a)
PFHxS (Perfluorhexansulfonsyra)	<0.10	µg/kg Ts	23%	DIN 38414-14 mod. Anal. Chem.2005,77,6353 mod.	a)

Förklaringar

AR-003v55

Laboratoriet/laboratorierna är ackrediterade av respektive lands ackrediteringsorgan. Ej ackrediterade analyser är markerade med *

Mätosäkerheten, om inget annat anges, redovisas som utvidgad mätosäkerhet med täckningsfaktor 2. Undantag relaterat till analyser utförda utanför Sverige kan förekomma. Ytterligare upplysningar samt mätosäkerhet och detektionsnivåer för mikrobiologiska analyser lämnas på begäran.

Denna rapport får endast återges i sin helhet, om inte utförande laboratorium i förväg skriftligen godkänt annat. Resultaten relaterar endast till det insända provet.

PFOS (Perfluoroktansulfonsyra)	<0.050	µg/kg Ts	23%	DIN 38414-14 mod. Anal. Chem.2005,77,6353 mod.	a)
6:2 FTS (Fluortelomer sulfonat)	<0.10	µg/kg Ts	23%	DIN 38414-14 mod. Anal. Chem.2005,77,6353 mod.	a)
Summa PFAS SLV 11	<0.50	µg/kg Ts		DIN 38414-14 mod. Anal. Chem.2005,77,6353 mod.	a)

Utförande laboratorium/underleverantör:

- a) Eurofins Food & Feed Testing Sweden (Lidköping), SWEDEN, ISO/IEC 17025:2017 SWEDAC 1977
b) Eurofins Environment Testing Sweden AB, SWEDEN, ISO/IEC 17025:2017 SWEDAC 1125

Gustav Stenhammar, Rapportansvarig

Denna rapport är elektroniskt signerad.

Förklaringar

Laboratoriet/laboratorierna är ackrediterade av respektive lands ackrediteringsorgan. Ej ackrediterade analyser är markerade med *

Mätosäkerheten, om inget annat anges, redovisas som utvidgad mätosäkerhet med täckningsfaktor 2. Undantag relaterat till analyser utförda utanför Sverige kan förekomma. Ytterligare upplysningar samt mätosäkerhet och detektionsnivåer för mikrobiologiska analyser lämnas på begäran.

Denna rapport får endast återges i sin helhet, om inte utförande laboratorium i förväg skriftligen godkänt annat. Resultaten relaterar endast till det insända provet.

AR-003v55

NIRAS Sweden AB
 Josefin Tiedemann
 Teknikringen 1 E
 583 30 LINKÖPING

AR-20-SL-168441-01
EUSELI2-00773827

Kundnummer: SL8418521

 Uppdragsmärkn.
 32400830-001

Analysrapport

Provnummer:	177-2020-07010682	Djup (m)	0,5-1		
Provbeskrivning:		Provtagare	Josefin Tiedemann		
Matris:	Jord				
Provet ankom:	2020-07-01				
Utskriftsdatum:	2020-07-14				
Analyserna påbörjades:	2020-07-01				
Provmärkning:	N20J05 0,5-1				
Provtagningsplats:	32400830-001				
Analys	Resultat	Enhet	Mäto.	Metod/ref	
Torrsubstans	97.1	%	5%	SS-EN 12880:2000	b)
Bensen	< 0.0035	mg/kg Ts	30%	EPA 5021	b)
Toluen	< 0.10	mg/kg Ts	30%	EPA 5021	b)
Etylbensen	< 0.10	mg/kg Ts	30%	EPA 5021	b)
M/P/O-Xylen	< 0.10	mg/kg Ts	30%	EPA 5021	b)
Summa TEX	< 0.20	mg/kg Ts	30%	EPA 5021	b)
Alifater >C5-C8	< 5.0	mg/kg Ts	35%	SPI 2011	b)
Alifater >C8-C10	< 3.0	mg/kg Ts	35%	SPI 2011	b)
Alifater >C10-C12	< 5.0	mg/kg Ts	30%	SPI 2011	b)
Alifater >C12-C16	< 5.0	mg/kg Ts	30%	SPI 2011	b)
Summa Alifater >C5-C16	< 9.0	mg/kg Ts			b)
Alifater >C16-C35	21	mg/kg Ts	30%	SPI 2011	b)
Aromater >C8-C10	< 4.0	mg/kg Ts	30%	SPI 2011	b)
Aromater >C10-C16	< 0.90	mg/kg Ts	20%	SPI 2011	b)
Metylkrysener/benzo(a)antracener	< 0.50	mg/kg Ts	25%	SIS: TK 535 N 012	b)
Metylpiren/fluorantener	< 0.50	mg/kg Ts	25%	SIS: TK 535 N 012	b)
Aromater >C16-C35	< 0.50	mg/kg Ts	25%	SIS: TK 535 N 012	b)
Oljetyp < C10	Utgår				b)*
Oljetyp > C10	motorolja				b)*
Bens(a)antracen	< 0.030	mg/kg Ts	25%	ISO 18287:2008 mod	b)
Krysen	< 0.030	mg/kg Ts	25%	ISO 18287:2008 mod	b)
Benso(b,k)fluoranten	< 0.030	mg/kg Ts	25%	ISO 18287:2008 mod	b)
Benzo(a)pyren	< 0.030	mg/kg Ts	25%	ISO 18287:2008 mod	b)
Indeno(1,2,3-cd)pyren	< 0.030	mg/kg Ts	25%	ISO 18287:2008 mod	b)
Dibens(a,h)antracen	< 0.030	mg/kg Ts	30%	ISO 18287:2008 mod	b)
Naftalen	< 0.030	mg/kg Ts	25%	ISO 18287:2008 mod	b)

Förklaringar

Laboratoriet/laboratorierna är ackrediterade av respektive lands ackrediteringsorgan. Ej ackrediterade analyser är markerade med *

Mätosäkerheten, om inget annat anges, redovisas som utvidgad mätosäkerhet med täckningsfaktor 2. Undantag relaterat till analyser utförda utanför Sverige kan förekomma. Ytterligare upplysningar samt mätosäkerhet och detektionsnivåer för mikrobiologiska analyser lämnas på begäran.

Denna rapport får endast återges i sin helhet, om inte utförande laboratorium i förväg skriftligen godkänt annat. Resultaten relaterar endast till det insända provet.

AR-003v55

Acenaftilen	< 0.030	mg/kg Ts	40%	ISO 18287:2008 mod	b)
Acenaften	< 0.030	mg/kg Ts	25%	ISO 18287:2008 mod	b)
Fluoren	< 0.030	mg/kg Ts	30%	ISO 18287:2008 mod	b)
Fenantren	< 0.030	mg/kg Ts	25%	ISO 18287:2008 mod	b)
Antracen	< 0.030	mg/kg Ts	25%	ISO 18287:2008 mod	b)
Fluoranten	< 0.030	mg/kg Ts	25%	ISO 18287:2008 mod	b)
Pyren	< 0.030	mg/kg Ts	25%	ISO 18287:2008 mod	b)
Benzo(g,h,i)perylene	< 0.030	mg/kg Ts	25%	ISO 18287:2008 mod	b)
Summa PAH med låg molekylvikt	< 0.045	mg/kg Ts			b)
Summa PAH med medelhög molekylvikt	< 0.075	mg/kg Ts			b)
Summa PAH med hög molekylvikt	< 0.11	mg/kg Ts			b)
Summa cancerogena PAH	< 0.090	mg/kg Ts			b)
Summa övriga PAH	< 0.14	mg/kg Ts			b)
Summa totala PAH16	< 0.23	mg/kg Ts			b)
Arsenik As	< 1.9	mg/kg Ts	25%	EN ISO 11885:2009 / SS 028311 utg 1	b)
Barium Ba	31	mg/kg Ts	25%	EN ISO 11885:2009 / SS 028311 utg 1	b)
Bly Pb	12	mg/kg Ts	25%	EN ISO 11885:2009 / SS 028311 utg 1	b)
Kadmium Cd	< 0.20	mg/kg Ts	25%	EN ISO 11885:2009 / SS 028311 utg 1	b)
Kobolt Co	6.6	mg/kg Ts	25%	EN ISO 11885:2009 / SS 028311 utg 1	b)
Koppar Cu	22	mg/kg Ts	25%	EN ISO 11885:2009 / SS 028311 utg 1	b)
Krom Cr	23	mg/kg Ts	25%	EN ISO 11885:2009 / SS 028311 utg 1	b)
Kvikksilver Hg	0.013	mg/kg Ts	20%	SS028311mod/SS-EN ISO17852mod	b)
Nickel Ni	10	mg/kg Ts	25%	EN ISO 11885:2009 / SS 028311 utg 1	b)
Vanadin V	30	mg/kg Ts	25%	EN ISO 11885:2009 / SS 028311 utg 1	b)
Zink Zn	40	mg/kg Ts	25%	EN ISO 11885:2009 / SS 028311 utg 1	b)
PFBA (Perfluorbutansyra)	<0.10	µg/kg Ts	23%	DIN 38414-14 mod. Anal. Chem.2005,77,6353 mod.	a)
PFPaA (Perfluoropentansyra)	<0.10	µg/kg Ts	23%	DIN 38414-14 mod. Anal. Chem.2005,77,6353 mod.	a)
PFHxA (Perfluorhexansyra)	<0.10	µg/kg Ts	23%	DIN 38414-14 mod. Anal. Chem.2005,77,6353 mod.	a)
PFHpA (Perfluorheptansyra)	<0.10	µg/kg Ts	23%	DIN 38414-14 mod. Anal. Chem.2005,77,6353 mod.	a)
PFOA (Perfluoroktansyra)	<0.050	µg/kg Ts	23%	DIN 38414-14 mod. Anal. Chem.2005,77,6353 mod.	a)
PFNA (Perfluorononansyra)	<0.10	µg/kg Ts	23%	DIN 38414-14 mod. Anal. Chem.2005,77,6353 mod.	a)
PFDA (Perfluordekansyra)	<0.10	µg/kg Ts	23%	DIN 38414-14 mod. Anal. Chem.2005,77,6353 mod.	a)
PFBS (Perfluorbutansulfonsyra)	<0.10	µg/kg Ts	23%	DIN 38414-14 mod. Anal. Chem.2005,77,6353 mod.	a)
PFHxS (Perfluorhexansulfonsyra)	<0.10	µg/kg Ts	23%	DIN 38414-14 mod. Anal. Chem.2005,77,6353 mod.	a)

Förklaringar

AR-003v55

Laboratoriet/laboratorierna är ackrediterade av respektive lands ackrediteringsorgan. Ej ackrediterade analyser är markerade med *

Mätosäkerheten, om inget annat anges, redovisas som utvidgad mätosäkerhet med täckningsfaktor 2. Undantag relaterat till analyser utförda utanför Sverige kan förekomma. Ytterligare upplysningar samt mätosäkerhet och detektionsnivåer för mikrobiologiska analyser lämnas på begäran.

Denna rapport får endast återges i sin helhet, om inte utförande laboratorium i förväg skriftligen godkänt annat. Resultaten relaterar endast till det insända provet.

PFOS (Perfluoroktansulfonsyra)	0.10	µg/kg Ts	23%	DIN 38414-14 mod. Anal. Chem.2005,77,6353 mod.	a)
6:2 FTS (Fluortelomer sulfonat)	<0.10	µg/kg Ts	23%	DIN 38414-14 mod. Anal. Chem.2005,77,6353 mod.	a)
Summa PFAS SLV 11	0.58	µg/kg Ts		DIN 38414-14 mod. Anal. Chem.2005,77,6353 mod.	a)

Utförande laboratorium/underleverantör:

- a) Eurofins Food & Feed Testing Sweden (Lidköping), SWEDEN, ISO/IEC 17025:2017 SWEDAC 1977
b) Eurofins Environment Testing Sweden AB, SWEDEN, ISO/IEC 17025:2017 SWEDAC 1125

Gustav Stenhammar, Rapportansvarig

Denna rapport är elektroniskt signerad.

Förklaringar

Laboratoriet/laboratorierna är ackrediterade av respektive lands ackrediteringsorgan. Ej ackrediterade analyser är markerade med *

Mätosäkerheten, om inget annat anges, redovisas som utvidgad mätosäkerhet med täckningsfaktor 2. Undantag relaterat till analyser utförda utanför Sverige kan förekomma. Ytterligare upplysningar samt mätosäkerhet och detektionsnivåer för mikrobiologiska analyser lämnas på begäran.

Denna rapport får endast återges i sin helhet, om inte utförande laboratorium i förväg skriftligen godkänt annat. Resultaten relaterar endast till det insända provet.

AR-003v55

NIRAS Sweden AB
 Josefin Tiedemann
 Teknikringen 1 E
 583 30 LINKÖPING

AR-20-SL-168442-01
EUSELI2-00773827

Kundnummer: SL8418521

 Uppdragsmärkn.
 32400830-001

Analysrapport

Provnummer:	177-2020-07011054	Djup (m)	0-0,5		
Provbeskrivning:		Provtagare	Josefin Tiedemann		
Matris:	Jord				
Provet ankom:	2020-07-01				
Utskriftsdatum:	2020-07-14				
Analyserna påbörjades:	2020-07-01				
Provmärkning:	N20J04 0-0,5				
Provtagningsplats:	32400830-001				
Analys	Resultat	Enhet	Mäto.	Metod/ref	
Torrsubstans	97.0	%	5%	SS-EN 12880:2000	b)
Bensen	< 0.0035	mg/kg Ts	30%	EPA 5021	b)
Toluen	< 0.10	mg/kg Ts	30%	EPA 5021	b)
Etylbensen	< 0.10	mg/kg Ts	30%	EPA 5021	b)
M/P/O-Xylen	< 0.10	mg/kg Ts	30%	EPA 5021	b)
Summa TEX	< 0.20	mg/kg Ts	30%	EPA 5021	b)
Alifater >C5-C8	< 5.0	mg/kg Ts	35%	SPI 2011	b)
Alifater >C8-C10	< 3.0	mg/kg Ts	35%	SPI 2011	b)
Alifater >C10-C12	< 5.0	mg/kg Ts	30%	SPI 2011	b)
Alifater >C12-C16	< 5.0	mg/kg Ts	30%	SPI 2011	b)
Summa Alifater >C5-C16	< 9.0	mg/kg Ts			b)
Alifater >C16-C35	< 10	mg/kg Ts	30%	SPI 2011	b)
Aromater >C8-C10	< 4.0	mg/kg Ts	30%	SPI 2011	b)
Aromater >C10-C16	< 0.90	mg/kg Ts	20%	SPI 2011	b)
Metylkrysener/benzo(a)antracener	< 0.50	mg/kg Ts	25%	SIS: TK 535 N 012	b)
Metylpyren/fluorantener	< 0.50	mg/kg Ts	25%	SIS: TK 535 N 012	b)
Aromater >C16-C35	< 0.50	mg/kg Ts	25%	SIS: TK 535 N 012	b)
Oljetyp < C10	Utgår				b)*
Oljetyp > C10	Utgår				b)*
Bens(a)antracen	< 0.030	mg/kg Ts	25%	ISO 18287:2008 mod	b)
Krysen	< 0.030	mg/kg Ts	25%	ISO 18287:2008 mod	b)
Benso(b,k)fluoranten	< 0.030	mg/kg Ts	25%	ISO 18287:2008 mod	b)
Benzo(a)pyren	< 0.030	mg/kg Ts	25%	ISO 18287:2008 mod	b)
Indeno(1,2,3-cd)pyren	< 0.030	mg/kg Ts	25%	ISO 18287:2008 mod	b)
Dibens(a,h)antracen	< 0.030	mg/kg Ts	30%	ISO 18287:2008 mod	b)
Naftalen	< 0.030	mg/kg Ts	25%	ISO 18287:2008 mod	b)

Förklaringar

Laboratoriet/laboratorierna är ackrediterade av respektive lands ackrediteringsorgan. Ej ackrediterade analyser är markerade med *

Mätosäkerheten, om inget annat anges, redovisas som utvidgad mätosäkerhet med täckningsfaktor 2. Undantag relaterat till analyser utförda utanför Sverige kan förekomma. Ytterligare upplysningar samt mätosäkerhet och detektionsnivåer för mikrobiologiska analyser lämnas på begäran.

Denna rapport får endast återges i sin helhet, om inte utförande laboratorium i förväg skriftligen godkänt annat. Resultaten relaterar endast till det insända provet.

AR-003v55

Acenaftilen	< 0.030	mg/kg Ts	40%	ISO 18287:2008 mod	b)
Acenaften	< 0.030	mg/kg Ts	25%	ISO 18287:2008 mod	b)
Fluoren	< 0.030	mg/kg Ts	30%	ISO 18287:2008 mod	b)
Fenantren	< 0.030	mg/kg Ts	25%	ISO 18287:2008 mod	b)
Antracen	< 0.030	mg/kg Ts	25%	ISO 18287:2008 mod	b)
Fluoranten	< 0.030	mg/kg Ts	25%	ISO 18287:2008 mod	b)
Pyren	< 0.030	mg/kg Ts	25%	ISO 18287:2008 mod	b)
Benzo(g,h,i)perylene	< 0.030	mg/kg Ts	25%	ISO 18287:2008 mod	b)
Summa PAH med låg molekylvikt	< 0.045	mg/kg Ts			b)
Summa PAH med medelhög molekylvikt	< 0.075	mg/kg Ts			b)
Summa PAH med hög molekylvikt	< 0.11	mg/kg Ts			b)
Summa cancerogena PAH	< 0.090	mg/kg Ts			b)
Summa övriga PAH	< 0.14	mg/kg Ts			b)
Summa totala PAH16	< 0.23	mg/kg Ts			b)
Arsenik As	< 1.9	mg/kg Ts	25%	EN ISO 11885:2009 / SS 028311 utg 1	b)
Barium Ba	22	mg/kg Ts	25%	EN ISO 11885:2009 / SS 028311 utg 1	b)
Bly Pb	5.9	mg/kg Ts	25%	EN ISO 11885:2009 / SS 028311 utg 1	b)
Kadmium Cd	< 0.20	mg/kg Ts	25%	EN ISO 11885:2009 / SS 028311 utg 1	b)
Kobolt Co	5.7	mg/kg Ts	25%	EN ISO 11885:2009 / SS 028311 utg 1	b)
Koppar Cu	15	mg/kg Ts	25%	EN ISO 11885:2009 / SS 028311 utg 1	b)
Krom Cr	21	mg/kg Ts	25%	EN ISO 11885:2009 / SS 028311 utg 1	b)
Kvikksilver Hg	< 0.010	mg/kg Ts	20%	SS028311mod/SS-EN ISO17852mod	b)
Nickel Ni	11	mg/kg Ts	25%	EN ISO 11885:2009 / SS 028311 utg 1	b)
Vanadin V	21	mg/kg Ts	25%	EN ISO 11885:2009 / SS 028311 utg 1	b)
Zink Zn	33	mg/kg Ts	25%	EN ISO 11885:2009 / SS 028311 utg 1	b)
PFBA (Perfluorbutansyra)	<0.10	µg/kg Ts	23%	DIN 38414-14 mod. Anal. Chem.2005,77,6353 mod.	a)
PFPa (Perfluoropentansyra)	<0.10	µg/kg Ts	23%	DIN 38414-14 mod. Anal. Chem.2005,77,6353 mod.	a)
PFHxA (Perfluorhexansyra)	<0.10	µg/kg Ts	23%	DIN 38414-14 mod. Anal. Chem.2005,77,6353 mod.	a)
PFHpA (Perfluorheptansyra)	<0.10	µg/kg Ts	23%	DIN 38414-14 mod. Anal. Chem.2005,77,6353 mod.	a)
PFOA (Perfluoroktansyra)	<0.050	µg/kg Ts	23%	DIN 38414-14 mod. Anal. Chem.2005,77,6353 mod.	a)
PFNA (Perfluoronansyra)	<0.10	µg/kg Ts	23%	DIN 38414-14 mod. Anal. Chem.2005,77,6353 mod.	a)
PFDA (Perfluordekansyra)	<0.10	µg/kg Ts	23%	DIN 38414-14 mod. Anal. Chem.2005,77,6353 mod.	a)
PFBS (Perfluorbutansulfonsyra)	<0.10	µg/kg Ts	23%	DIN 38414-14 mod. Anal. Chem.2005,77,6353 mod.	a)
PFHxS (Perfluorhexansulfonsyra)	<0.10	µg/kg Ts	23%	DIN 38414-14 mod. Anal. Chem.2005,77,6353 mod.	a)

Förklaringar

AR-003v55

Laboratoriet/laboratorierna är ackrediterade av respektive lands ackrediteringsorgan. Ej ackrediterade analyser är markerade med *

Mätosäkerheten, om inget annat anges, redovisas som utvidgad mätosäkerhet med täckningsfaktor 2. Undantag relaterat till analyser utförda utanför Sverige kan förekomma. Ytterligare upplysningar samt mätosäkerhet och detektionsnivåer för mikrobiologiska analyser lämnas på begäran.

Denna rapport får endast återges i sin helhet, om inte utförande laboratorium i förväg skriftligen godkänt annat. Resultaten relaterar endast till det insända provet.

PFOS (Perfluoroktansulfonsyra)	<0.050	µg/kg Ts	23%	DIN 38414-14 mod. Anal. Chem.2005,77,6353 mod.	a)
6:2 FTS (Fluortelomer sulfonat)	<0.10	µg/kg Ts	23%	DIN 38414-14 mod. Anal. Chem.2005,77,6353 mod.	a)
Summa PFAS SLV 11	<0.50	µg/kg Ts		DIN 38414-14 mod. Anal. Chem.2005,77,6353 mod.	a)

Utförande laboratorium/underleverantör:

- a) Eurofins Food & Feed Testing Sweden (Lidköping), SWEDEN, ISO/IEC 17025:2017 SWEDAC 1977
- b) Eurofins Environment Testing Sweden AB, SWEDEN, ISO/IEC 17025:2017 SWEDAC 1125

Gustav Stenhammar, Rapportansvarig

Denna rapport är elektroniskt signerad.

Inkom till Stockholms stadsbyggnadskontor - 2020-08-27, Dnr 2011-17670

Förklaringar

Laboratoriet/laboratorierna är ackrediterade av respektive lands ackrediteringsorgan. Ej ackrediterade analyser är markerade med *

Mätosäkerheten, om inget annat anges, redovisas som utvidgad mätosäkerhet med täckningsfaktor 2. Undantag relaterat till analyser utförda utanför Sverige kan förekomma. Ytterligare upplysningar samt mätosäkerhet och detektionsnivåer för mikrobiologiska analyser lämnas på begäran.

Denna rapport får endast återges i sin helhet, om inte utförande laboratorium i förväg skriftligen godkänt annat. Resultaten relaterar endast till det insända provet.

NIRAS Sweden AB
 Josefin Tiedemann
 Teknikringen 1 E
 583 30 LINKÖPING

AR-20-SL-168443-01
EUSELI2-00773827

Kundnummer: SL8418521

 Uppdragsmärkn.
 32400830-001

Analysrapport

Provnummer:	177-2020-07011055	Djup (m)	0,5-1		
Provbeskrivning:		Provtagare	Josefin Tiedemann		
Matris:	Jord				
Provet ankom:	2020-07-01				
Utskriftsdatum:	2020-07-14				
Analyserna påbörjades:	2020-07-01				
Provmärkning:	N20J04 0,5-1				
Provtagningsplats:	32400830-001				
Analys	Resultat	Enhet	Mäto.	Metod/ref	
Torrsubstans	94.9	%	5%	SS-EN 12880:2000	b)
Bensen	< 0.0035	mg/kg Ts	30%	EPA 5021	b)
Toluen	< 0.10	mg/kg Ts	30%	EPA 5021	b)
Etylbensen	< 0.10	mg/kg Ts	30%	EPA 5021	b)
M/P/O-Xylen	< 0.10	mg/kg Ts	30%	EPA 5021	b)
Summa TEX	< 0.20	mg/kg Ts	30%	EPA 5021	b)
Alifater >C5-C8	< 5.0	mg/kg Ts	35%	SPI 2011	b)
Alifater >C8-C10	< 3.0	mg/kg Ts	35%	SPI 2011	b)
Alifater >C10-C12	< 5.0	mg/kg Ts	30%	SPI 2011	b)
Alifater >C12-C16	< 5.0	mg/kg Ts	30%	SPI 2011	b)
Summa Alifater >C5-C16	< 9.0	mg/kg Ts			b)
Alifater >C16-C35	< 10	mg/kg Ts	30%	SPI 2011	b)
Aromater >C8-C10	< 4.0	mg/kg Ts	30%	SPI 2011	b)
Aromater >C10-C16	< 0.90	mg/kg Ts	20%	SPI 2011	b)
Metylkrysener/benzo(a)antracener	< 0.50	mg/kg Ts	25%	SIS: TK 535 N 012	b)
Metylpyren/fluorantener	< 0.50	mg/kg Ts	25%	SIS: TK 535 N 012	b)
Aromater >C16-C35	< 0.50	mg/kg Ts	25%	SIS: TK 535 N 012	b)
Oljetyp < C10	Utgår				b)*
Oljetyp > C10	Utgår				b)*
Bens(a)antracen	0.079	mg/kg Ts	25%	ISO 18287:2008 mod	b)
Krysen	0.068	mg/kg Ts	25%	ISO 18287:2008 mod	b)
Benso(b,k)fluoranten	0.15	mg/kg Ts	25%	ISO 18287:2008 mod	b)
Benzo(a)pyren	0.079	mg/kg Ts	25%	ISO 18287:2008 mod	b)
Indeno(1,2,3-cd)pyren	0.055	mg/kg Ts	25%	ISO 18287:2008 mod	b)
Dibens(a,h)antracen	< 0.030	mg/kg Ts	30%	ISO 18287:2008 mod	b)
Naftalen	< 0.030	mg/kg Ts	25%	ISO 18287:2008 mod	b)

Förklaringar

Laboratoriet/laboratorierna är ackrediterade av respektive lands ackrediteringsorgan. Ej ackrediterade analyser är markerade med *

Mätosäkerheten, om inget annat anges, redovisas som utvidgad mätosäkerhet med täckningsfaktor 2. Undantag relaterat till analyser utförda utanför Sverige kan förekomma. Ytterligare upplysningar samt mätosäkerhet och detektionsnivåer för mikrobiologiska analyser lämnas på begäran.

Denna rapport får endast återges i sin helhet, om inte utförande laboratorium i förväg skriftligen godkänt annat. Resultaten relaterar endast till det insända provet.

AR-003v55

Acenaftilen	< 0.030	mg/kg Ts	40%	ISO 18287:2008 mod	b)
Acenaften	< 0.030	mg/kg Ts	25%	ISO 18287:2008 mod	b)
Fluoren	< 0.030	mg/kg Ts	30%	ISO 18287:2008 mod	b)
Fenantren	0.073	mg/kg Ts	25%	ISO 18287:2008 mod	b)
Antracen	< 0.030	mg/kg Ts	25%	ISO 18287:2008 mod	b)
Fluoranten	< 0.030	mg/kg Ts	25%	ISO 18287:2008 mod	b)
Pyren	0.12	mg/kg Ts	25%	ISO 18287:2008 mod	b)
Benzo(g,h,i)perylene	0.067	mg/kg Ts	25%	ISO 18287:2008 mod	b)
Summa PAH med låg molekylvikt	< 0.045	mg/kg Ts			b)
Summa PAH med medelhög molekylvikt	0.24	mg/kg Ts			b)
Summa PAH med hög molekylvikt	0.51	mg/kg Ts			b)
Summa cancerogena PAH	0.45	mg/kg Ts			b)
Summa övriga PAH	0.35	mg/kg Ts			b)
Summa totala PAH16	0.80	mg/kg Ts			b)
Arsenik As	< 1.9	mg/kg Ts	25%	EN ISO 11885:2009 / SS 028311 utg 1	b)
Barium Ba	27	mg/kg Ts	25%	EN ISO 11885:2009 / SS 028311 utg 1	b)
Bly Pb	33	mg/kg Ts	25%	EN ISO 11885:2009 / SS 028311 utg 1	b)
Kadmium Cd	< 0.20	mg/kg Ts	25%	EN ISO 11885:2009 / SS 028311 utg 1	b)
Kobolt Co	4.9	mg/kg Ts	25%	EN ISO 11885:2009 / SS 028311 utg 1	b)
Koppar Cu	39	mg/kg Ts	25%	EN ISO 11885:2009 / SS 028311 utg 1	b)
Krom Cr	16	mg/kg Ts	25%	EN ISO 11885:2009 / SS 028311 utg 1	b)
Kvikksilver Hg	0.20	mg/kg Ts	20%	SS028311mod/SS-EN ISO17852mod	b)
Nickel Ni	7.2	mg/kg Ts	25%	EN ISO 11885:2009 / SS 028311 utg 1	b)
Vanadin V	21	mg/kg Ts	25%	EN ISO 11885:2009 / SS 028311 utg 1	b)
Zink Zn	44	mg/kg Ts	25%	EN ISO 11885:2009 / SS 028311 utg 1	b)
PFBA (Perfluorbutansyra)	<0.10	µg/kg Ts	23%	DIN 38414-14 mod. Anal. Chem.2005,77,6353 mod.	a)
PFPa (Perfluoropentansyra)	<0.10	µg/kg Ts	23%	DIN 38414-14 mod. Anal. Chem.2005,77,6353 mod.	a)
PFHxA (Perfluorhexansyra)	<0.10	µg/kg Ts	23%	DIN 38414-14 mod. Anal. Chem.2005,77,6353 mod.	a)
PFHpA (Perfluorheptansyra)	<0.10	µg/kg Ts	23%	DIN 38414-14 mod. Anal. Chem.2005,77,6353 mod.	a)
PFOA (Perfluoroktansyra)	<0.050	µg/kg Ts	23%	DIN 38414-14 mod. Anal. Chem.2005,77,6353 mod.	a)
PFNA (Perfluoronansyra)	<0.10	µg/kg Ts	23%	DIN 38414-14 mod. Anal. Chem.2005,77,6353 mod.	a)
PFDA (Perfluordekansyra)	<0.10	µg/kg Ts	23%	DIN 38414-14 mod. Anal. Chem.2005,77,6353 mod.	a)
PFBS (Perfluorbutansulfonsyra)	<0.10	µg/kg Ts	23%	DIN 38414-14 mod. Anal. Chem.2005,77,6353 mod.	a)
PFHxS (Perfluorhexansulfonsyra)	<0.10	µg/kg Ts	23%	DIN 38414-14 mod. Anal. Chem.2005,77,6353 mod.	a)

Förklaringar

AR-003v55

Laboratoriet/laboratorierna är ackrediterade av respektive lands ackrediteringsorgan. Ej ackrediterade analyser är markerade med *

Mätosäkerheten, om inget annat anges, redovisas som utvidgad mätosäkerhet med täckningsfaktor 2. Undantag relaterat till analyser utförda utanför Sverige kan förekomma. Ytterligare upplysningar samt mätosäkerhet och detektionsnivåer för mikrobiologiska analyser lämnas på begäran.

Denna rapport får endast återges i sin helhet, om inte utförande laboratorium i förväg skriftligen godkänt annat. Resultaten relaterar endast till det insända provet.

PFOS (Perfluoroktansulfonsyra)	0.095	µg/kg Ts	23%	DIN 38414-14 mod. Anal. Chem.2005,77,6353 mod.	a)
6:2 FTS (Fluortelomer sulfonat)	<0.10	µg/kg Ts	23%	DIN 38414-14 mod. Anal. Chem.2005,77,6353 mod.	a)
Summa PFAS SLV 11	0.57	µg/kg Ts		DIN 38414-14 mod. Anal. Chem.2005,77,6353 mod.	a)

Utförande laboratorium/underleverantör:

- a) Eurofins Food & Feed Testing Sweden (Lidköping), SWEDEN, ISO/IEC 17025:2017 SWEDAC 1977
- b) Eurofins Environment Testing Sweden AB, SWEDEN, ISO/IEC 17025:2017 SWEDAC 1125

Gustav Stenhammar, Rapportansvarig

Denna rapport är elektroniskt signerad.

Inkom till Stockholms stadsbyggnadskontor - 2020-08-27, Dnr 2011-17670

Förklaringar

Laboratoriet/laboratorierna är ackrediterade av respektive lands ackrediteringsorgan. Ej ackrediterade analyser är markerade med *

Mätosäkerheten, om inget annat anges, redovisas som utvidgad mätosäkerhet med täckningsfaktor 2. Undantag relaterat till analyser utförda utanför Sverige kan förekomma. Ytterligare upplysningar samt mätosäkerhet och detektionsnivåer för mikrobiologiska analyser lämnas på begäran.

Denna rapport får endast återges i sin helhet, om inte utförande laboratorium i förväg skriftligen godkänt annat. Resultaten relaterar endast till det insända provet.

NIRAS Sweden AB
 Josefin Tiedemann
 Box 70375
 107 24 STOCKHOLM

AR-20-SL-176621-01
EUSELI2-00777353

Kundnummer: SL8452661

 Uppdragsmärkn.
 32400830-001

Analysrapport

Provnummer:	177-2020-07100449	Ankomsttemp °C Kem	14,4
Provbeskrivning:		Provtagningsdatum	2020-07-09 08:50
Matris:	Grundvatten	Provtagare	Josefin Tiedemann/Kim Lundmark
Provet ankom:	2020-07-10		
Utskriftsdatum:	2020-07-24		
Analyserna påbörjades:	2020-07-10		
Provmärkning:	N20GV01		
Provtagningsplats:	Styvaren 1		

Analys	Resultat	Enhet	Mäto.	Metod/ref	
Bensen	< 0.00050	mg/l	30%	LidMiljö.0A.01.09	b)
Toluen	< 0.0010	mg/l	30%	LidMiljö.0A.01.09	b)
Etylbensen	< 0.0010	mg/l	30%	LidMiljö.0A.01.09	b)
M/P/O-Xylen	< 0.0010	mg/l	30%	LidMiljö.0A.01.09	b)
Summa TEX	< 0.0020	mg/l		LidMiljö.0A.01.09/15	b)
Alifater >C5-C8	< 0.020	mg/l	35%	SPI 2011	b)
Alifater >C8-C10	< 0.020	mg/l	35%	SPI 2011	b)
Alifater >C10-C12	< 0.020	mg/l	20%	Intern metod	b)
Alifater >C5-C12	< 0.030	mg/l		Intern metod	b)
Alifater >C12-C16	< 0.020	mg/l	20%	Intern metod	b)
Alifater >C16-C35	< 0.050	mg/l	25%	Intern metod	b)
Alifater >C12-C35	< 0.050	mg/l		Intern metod	b)
Aromater >C8-C10	< 0.010	mg/l	30%	SPI 2011	b)
Aromater >C10-C16	< 0.010	mg/l	20%	Intern metod	b)
Aromater >C16-C35	< 0.0050	mg/l	25%	Intern metod	b)
Oljetyp < C10	Utgår				b)*
Oljetyp > C10	Utgår				b)*
Bens(a)antracen	< 0.010	µg/l	25%	Intern metod	b)
Krysen	< 0.010	µg/l	25%	Intern metod	b)
Benso(b,k)fluoranten	< 0.020	µg/l	25%	Intern metod	b)
Benso(a)pyren	< 0.010	µg/l	30%	Intern metod	b)
Indeno(1,2,3-cd)pyren	< 0.010	µg/l	30%	Intern metod	b)
Dibens(a,h)antracen	< 0.010	µg/l	30%	Intern metod	b)
Summa cancerogena PAH	< 0.20	µg/l		Intern metod	b)
Naftalen	< 0.020	µg/l	30%	Intern metod	b)
Acenaftylen	< 0.010	µg/l	25%	Intern metod	b)

Förklaringar

Laboratoriet/laboratorierna är ackrediterade av respektive lands ackrediteringsorgan. Ej ackrediterade analyser är markerade med *

Mätosäkerheten, om inget annat anges, redovisas som utvidgad mätosäkerhet med täckningsfaktor 2. Undantag relaterat till analyser utförda utanför Sverige kan förekomma. Ytterligare upplysningar samt mätosäkerhet och detektionsnivåer för mikrobiologiska analyser lämnas på begäran.

Denna rapport får endast återges i sin helhet, om inte utförande laboratorium i förväg skriftligen godkänt annat. Resultaten relaterar endast till det insända provet.

AR-003v55

Acenaften	< 0.010	µg/l	25%	Intern metod	b)
Fluoren	< 0.010	µg/l	25%	Intern metod	b)
Fenantren	< 0.010	µg/l	25%	Intern metod	b)
Antracen	< 0.010	µg/l	25%	Intern metod	b)
Fluoranten	< 0.010	µg/l	25%	Intern metod	b)
Pyren	< 0.010	µg/l	25%	Intern metod	b)
Benso(g,h,i)perylene	< 0.010	µg/l	30%	Intern metod	b)
Summa övriga PAH	< 0.30	µg/l		Intern metod	b)
Summa PAH med låg molekylvikt	< 0.20	µg/l		Intern metod	b)
Summa PAH med medelhög molekylvikt	< 0.30	µg/l		Intern metod	b)
Summa PAH med hög molekylvikt	< 0.30	µg/l		Intern metod	b)
Arsenik As (uppslutet)	0.00087	mg/l	30%	EN ISO 17294-2:2016 / EN ISO 15587-2:2002	b)
Barium Ba (uppslutet)	0.014	mg/l	25%	EN ISO 17294-2:2016 / EN ISO 15587-2:2002	b)
Bly Pb (uppslutet)	< 0.00050	mg/l	20%	EN ISO 17294-2:2016 / EN ISO 15587-2:2002	b)
Kadmium Cd (uppslutet)	< 0.00010	mg/l	25%	EN ISO 17294-2:2016 / EN ISO 15587-2:2002	b)
Kobolt Co (uppslutet)	0.000083	mg/l	20%	EN ISO 17294-2:2016 / EN ISO 15587-2:2002	b)
Koppar Cu (uppslutet)	0.0058	mg/l	20%	EN ISO 17294-2:2016 / EN ISO 15587-2:2002	b)
Krom Cr (uppslutet)	< 0.00050	mg/l	20%	EN ISO 17294-2:2016 / EN ISO 15587-2:2002	b)
Kvicksilver Hg (uppslutet)	< 0.00010	mg/l	20%	SS-EN ISO 17852:2008 mod	b)
Nickel Ni (uppslutet)	0.0014	mg/l	25%	EN ISO 17294-2:2016 / EN ISO 15587-2:2002	b)
Vanadin V (uppslutet)	0.0016	mg/l	20%	EN ISO 17294-2:2016 / EN ISO 15587-2:2002	b)
Zink Zn (uppslutet)	0.0045	mg/l	20%	EN ISO 17294-2:2016 / EN ISO 15587-2:2002	b)
PFBA (Perfluorbutansyra)	8.8	ng/l	29%	DIN38407-42, UNEP Chemicals Branch 2015 mod.	a)
PFPeA (Perfluorpentansyra)	25	ng/l	29%	DIN38407-42, UNEP Chemicals Branch 2015 mod.	a)
PFHxA (Perfluorhexansyra)	14	ng/l	29%	DIN38407-42, UNEP Chemicals Branch 2015 mod.	a)
PFHpA (Perfluorheptansyra)	8.8	ng/l	29%	DIN38407-42, UNEP Chemicals Branch 2015 mod.	a)
PFOA (Perfluoroktansyra)	5.1	ng/l	29%	DIN38407-42, UNEP Chemicals Branch 2015 mod.	a)
PFNA (Perfluorononansyra)	1.6	ng/l	29%	DIN38407-42, UNEP Chemicals Branch 2015 mod.	a)
PFDA (Perfluordekansyra)	0.60	ng/l	29%	DIN38407-42, UNEP Chemicals Branch 2015 mod.	a)
PFBS (Perfluorbutansulfonsyra)	1.7	ng/l	29%	DIN38407-42, UNEP Chemicals Branch 2015	a)

Förklaringar

AR-003v55

Laboratoriet/laboratorierna är ackrediterade av respektive lands ackrediteringsorgan. Ej ackrediterade analyser är markerade med *

Mätosäkerheten, om inget annat anges, redovisas som utvidgad mätosäkerhet med täckningsfaktor 2. Undantag relaterat till analyser utförda utanför Sverige kan förekomma. Ytterligare upplysningar samt mätosäkerhet och detektionsnivåer för mikrobiologiska analyser lämnas på begäran.

Denna rapport får endast återges i sin helhet, om inte utförande laboratorium i förväg skriftligen godkänt annat. Resultaten relaterar endast till det insända provet.

				mod.	
PFHxS (Perfluorhexansulfonsyra)	1.9	ng/l	29%	DIN38407-42, UNEP Chemicals Branch 2015 mod.	a)
PFOS (Perfluoroktansulfonsyra)	3.9	ng/l	29%	DIN38407-42, UNEP Chemicals Branch 2015 mod.	a)
6:2 FTS (Fluortelomer sulfonat)	<0.30	ng/l	29%	DIN38407-42, UNEP Chemicals Branch 2015 mod.	a)
Summa PFAS SLV 11	71	ng/l		DIN38407-42, UNEP Chemicals Branch 2015 mod.	a)*

Utförande laboratorium/underleverantör:

- a) Eurofins Food & Feed Testing Sweden (Lidköping), SWEDEN, ISO/IEC 17025:2017 SWEDAC 1977
b) Eurofins Environment Testing Sweden AB, SWEDEN, ISO/IEC 17025:2017 SWEDAC 1125

Paola Nilson, Rapportansvarig

Denna rapport är elektroniskt signerad.

Förklaringar

Laboratoriet/laboratorierna är ackrediterade av respektive lands ackrediteringsorgan. Ej ackrediterade analyser är markerade med *

Mätosäkerheten, om inget annat anges, redovisas som utvidgad mätosäkerhet med täckningsfaktor 2. Undantag relaterat till analyser utförda utanför Sverige kan förekomma. Ytterligare upplysningar samt mätosäkerhet och detektionsnivåer för mikrobiologiska analyser lämnas på begäran.

Denna rapport får endast återges i sin helhet, om inte utförande laboratorium i förväg skriftligen godkänt annat. Resultaten relaterar endast till det insända provet.

NIRAS Sweden AB
 Josefin Tiedemann
 Box 70375
 107 24 STOCKHOLM

AR-20-SL-176622-01
EUSELI2-00777353

Kundnummer: SL8452661

 Uppdragsmärkn.
 32400830-001

Analysrapport

Provnummer:	177-2020-07100451	Ankomsttemp °C Kem	14,4
Provbeskrivning:		Provtagningsdatum	2020-07-09 08:50
Matris:	Grundvatten	Provtagare	Josefin Tiedemann/Kim Lundmark
Provet ankom:	2020-07-10		
Utskriftsdatum:	2020-07-24		
Analyserna påbörjades:	2020-07-10		
Provmärkning:	N20GV01 metall ofiltr.		
Provtagningsplats:	Styvaren 1		

Analys	Resultat	Enhet	Mäto.	Metod/ref	
Arsenik As (uppslutet)	0.0010	mg/l	30%	EN ISO 17294-2:2016 / EN ISO 15587-2:2002	a)
Barium Ba (uppslutet)	0.014	mg/l	25%	EN ISO 17294-2:2016 / EN ISO 15587-2:2002	a)
Bly Pb (uppslutet)	0.0010	mg/l	20%	EN ISO 17294-2:2016 / EN ISO 15587-2:2002	a)
Kadmium Cd (uppslutet)	< 0.00010	mg/l	25%	EN ISO 17294-2:2016 / EN ISO 15587-2:2002	a)
Kobolt Co (uppslutet)	0.00015	mg/l	20%	EN ISO 17294-2:2016 / EN ISO 15587-2:2002	a)
Koppar Cu (uppslutet)	0.0069	mg/l	20%	EN ISO 17294-2:2016 / EN ISO 15587-2:2002	a)
Krom Cr (uppslutet)	< 0.00050	mg/l	20%	EN ISO 17294-2:2016 / EN ISO 15587-2:2002	a)
Nickel Ni (uppslutet)	0.0018	mg/l	25%	EN ISO 17294-2:2016 / EN ISO 15587-2:2002	a)
Vanadin V (uppslutet)	0.0018	mg/l	20%	EN ISO 17294-2:2016 / EN ISO 15587-2:2002	a)
Zink Zn (uppslutet)	0.0054	mg/l	20%	EN ISO 17294-2:2016 / EN ISO 15587-2:2002	a)

Utförande laboratorium/underleverantör:

a) Eurofins Environment Testing Sweden AB, SWEDEN, ISO/IEC 17025:2017 SWEDAC 1125

Paola Nilson, Rapportansvarig

Denna rapport är elektroniskt signerad.

Förklaringar

Laboratoriet/laboratorierna är ackrediterade av respektive lands ackrediteringsorgan. Ej ackrediterade analyser är markerade med *

Mätosäkerheten, om inget annat anges, redovisas som utvidgad mätosäkerhet med täckningsfaktor 2. Undantag relaterat till analyser utförda utanför Sverige kan förekomma. Ytterligare upplysningar samt mätosäkerhet och detektionsnivåer för mikrobiologiska analyser lämnas på begäran.

Denna rapport får endast återges i sin helhet, om inte utförande laboratorium i förväg skriftligen godkänt annat. Resultaten relaterar endast till det insända provet.

AR-003v55