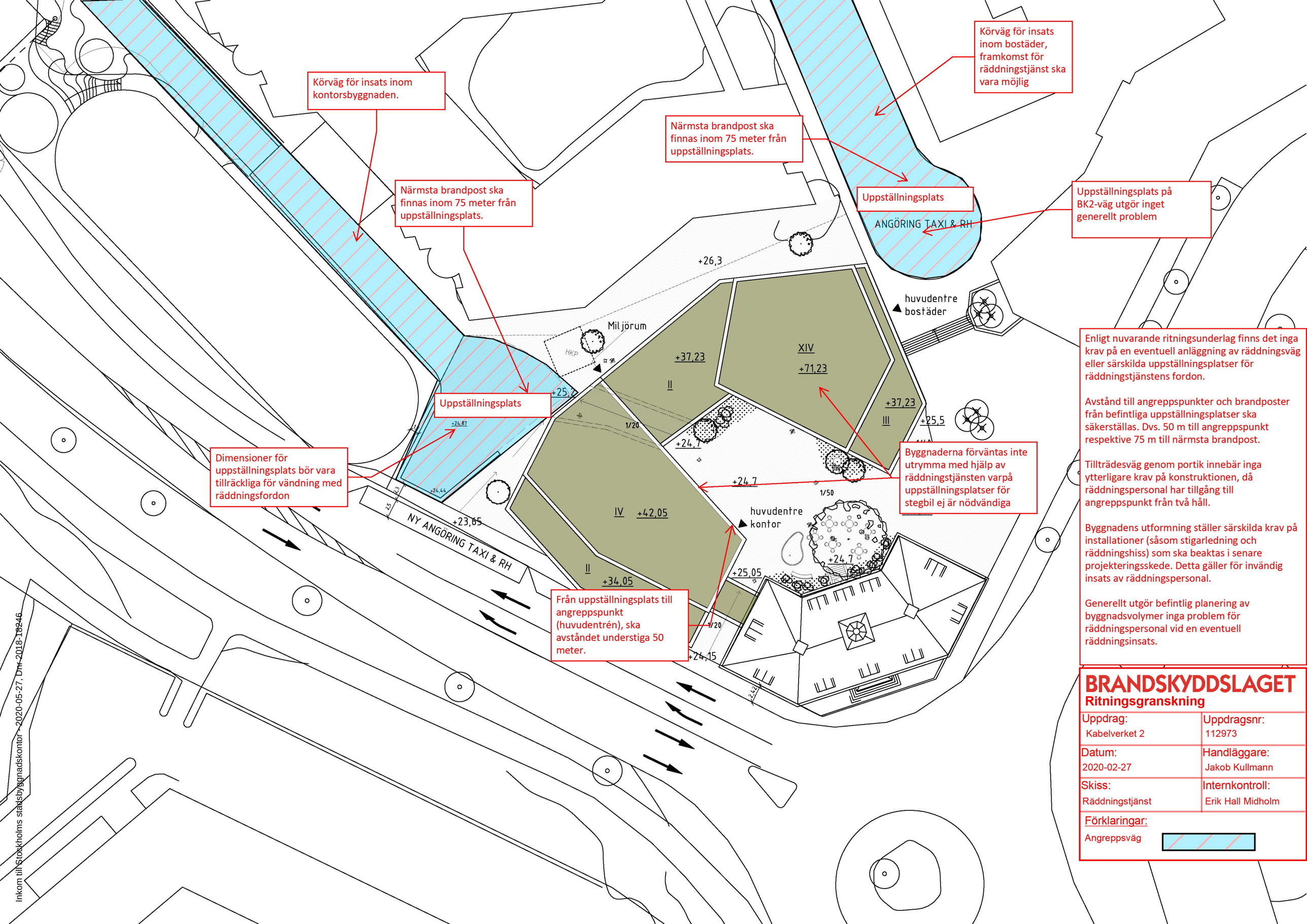

Enligt nuvarande ritningsunderlag finns det inga krav på en eventuell anläggning av räddningsväg eller särskilda uppställningsplatser för räddningstjänstens fordon.

Avstånd till angreppspunkter och brandposter från befintliga uppställningsplatser ska säkerställas. Dvs. 50 m till angreppspunkt respektive 75 m till närmsta brandpost.

Tillträdesväg genom portik innebär inga ytterligare krav på konstruktionen, då räddningspersonal har tillgång till angreppspunkt från två håll.

Byggnadens utformning ställer särskilda krav på installationer (såsom stigarledning och räddningshiss) som ska beaktas i senare projekteringsskede. Detta gäller för invändig insats av räddningspersonal.

Generellt utgör befintlig planering av byggnadsvolymer inga problem för räddningspersonal vid en eventuell räddningsinsats.

BRANDSKYDDSLAGET
Ritningsgranskning

Uppdrag: Kabelverket 2	Uppdragsnr: 112973
Datum: 2020-02-27	Handläggare: Jakob Kullmann
Skiss: Räddningstjänst	Internkontroll: Erik Hall Midholm

Förklaringar:

Angreppsväg

Inkom till Stockholms stadsbyggnadskontor - 2020-05-27, Dnr 2018-18246