

VY A-A
1:100

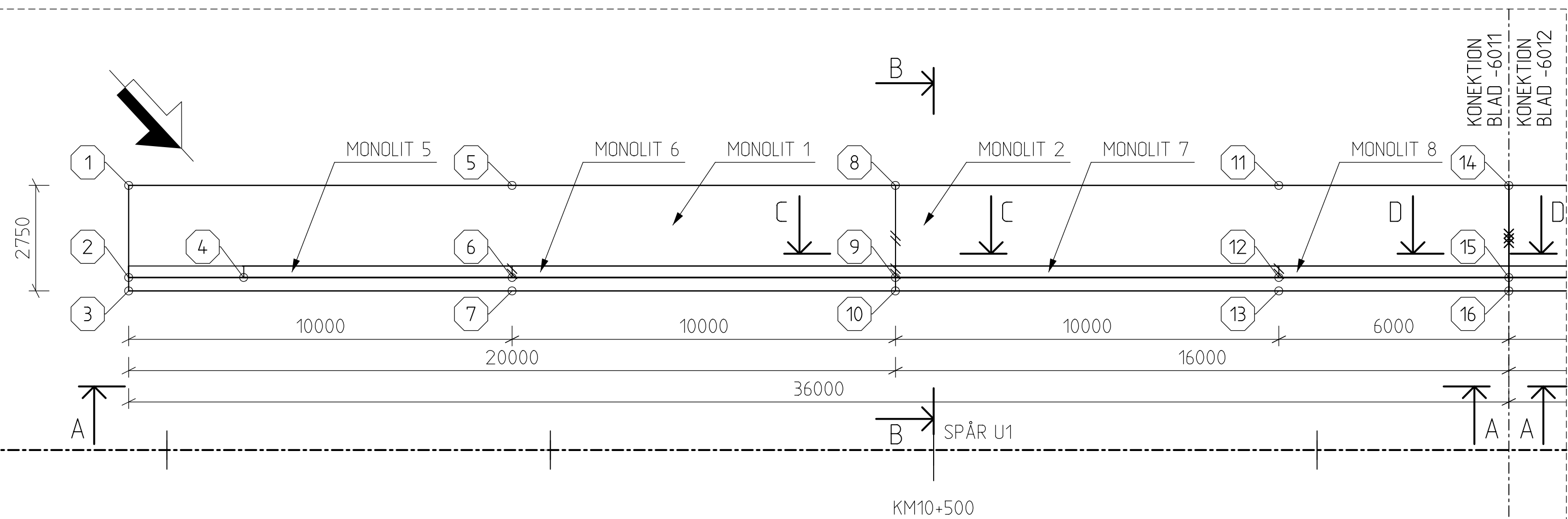

PLAN
1:100

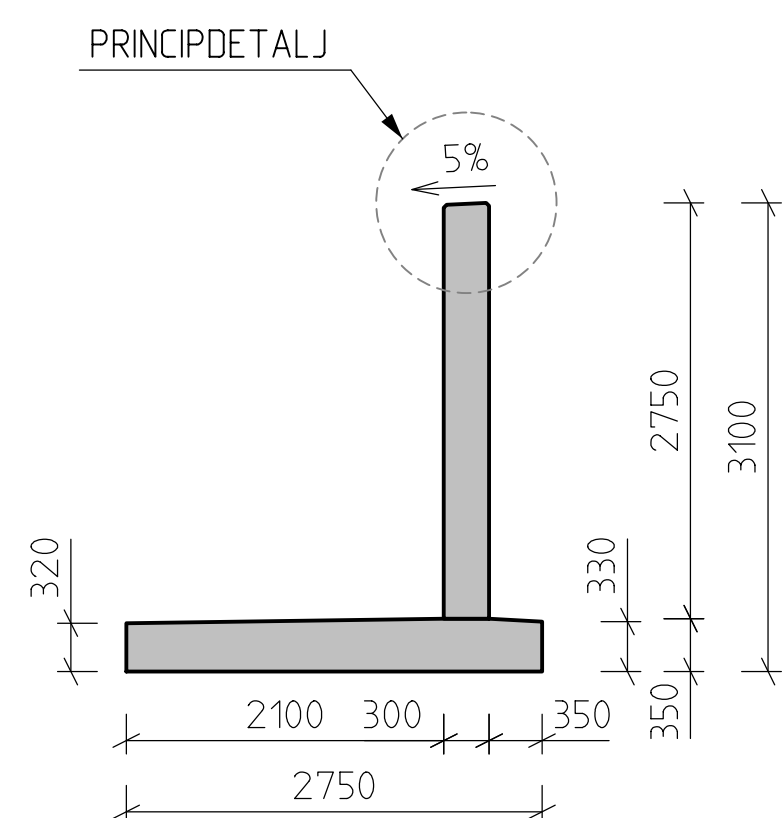

SEKTION B-B (KM10+500)

1:50

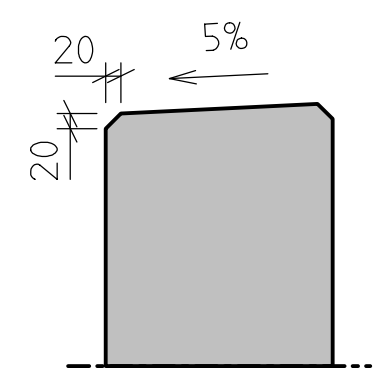

PRINCIPDETALJ
1:10

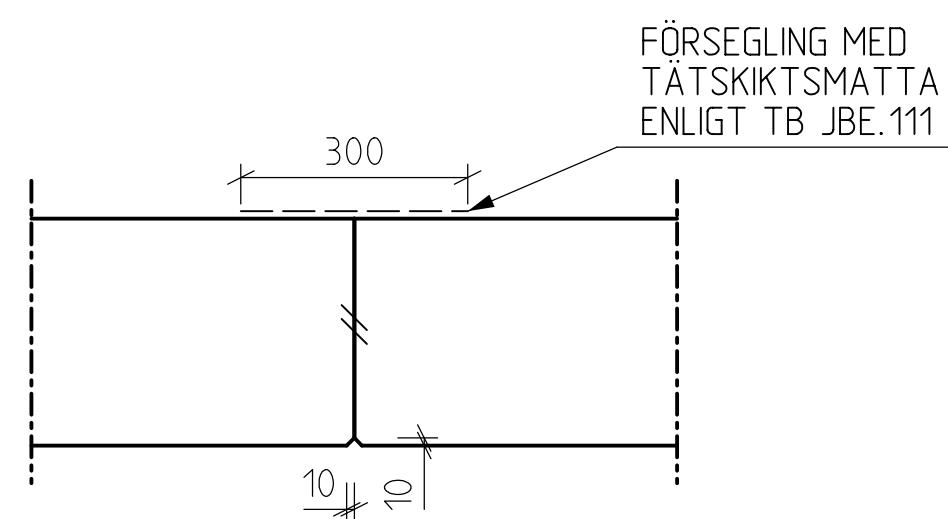

SEKTION C-C (GJUTFOG)
1:10

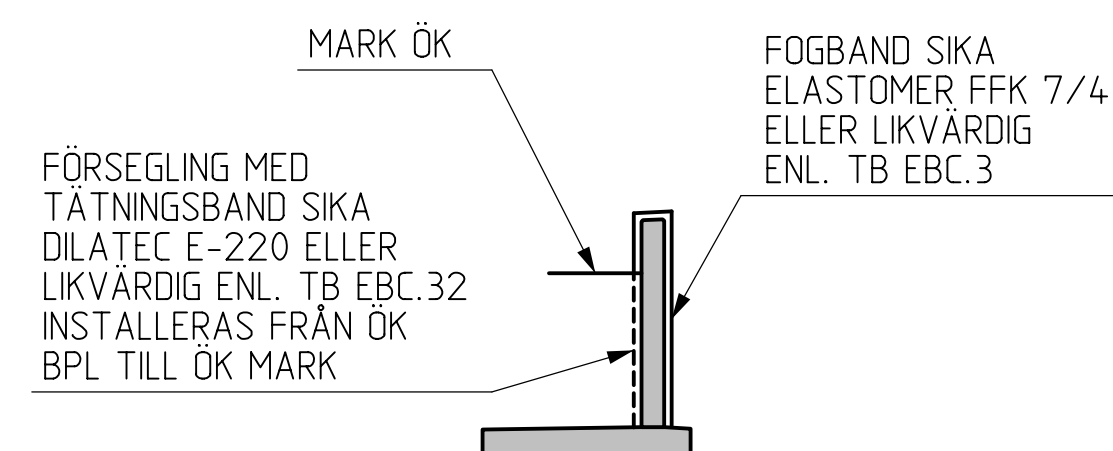

SEKTION B-B (KM10+500)
(DILATATIONSFOG)

1:100

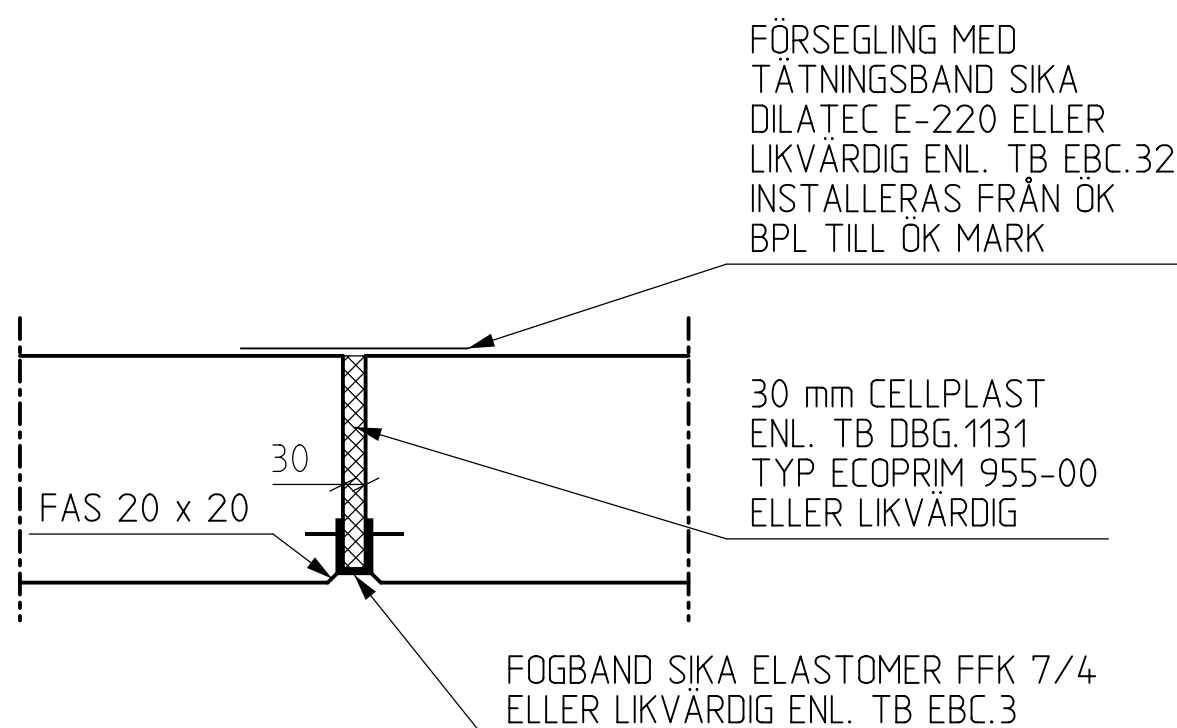

SEKTION D-D (DILATIONSFOG)

KOORDINATSYSTEM: SWREF 99 18 00
 HÖJDSYSTEM: RH2000

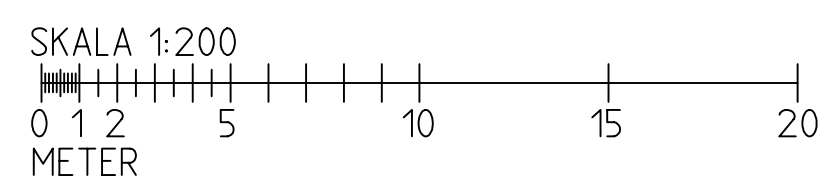

HÄNVISNINGAR

ALLMÄNNA ANVISNINGAR SE RITN. 9948-20-450-3-10_10-6001 OCH
SAMMANSTÄLLNINGSBESKRIVNING DOKUMENT 9948-20-015-3-10_10-6111
ANVISNINGAR ARMERING SE RITN. 9948-20-450-3-10_10-6021
ANVISNINGAR JORDNING SE RITN. 9948-20-450-3-10_10-6031



FÖR ARMERING SE RITN. 9948-20-450-3-10_10-6021 TILL 6024

FÖRKLARINGAR

- | | |
|---|----------------------------|
|  | SPÅRMITT/PROFIL (SLUTLÄGE) |
|  | GJUTFOG |
|  | DILATATIONSFOG |
|  | AVVÄGNINGSDOUBB |

| KOORDINATER | | | |
|-------------|--------------|------------|------|
| PUNKT | N | E | Z |
| 1 | 6584814.624 | 144833.738 | 5.50 |
| 2 | 6584816.388 | 144835.365 | 6.28 |
| 3 | 6584816.646 | 144835.602 | 5.51 |
| 4 | 6584818.422 | 144833.159 | 8.28 |
| 5 | 6584821.1401 | 144826.385 | 5.52 |
| 6 | 6584823.166 | 144828.012 | 8.30 |
| 7 | 6584823.423 | 144828.249 | 5.53 |
| 8 | 6584828.179 | 144819.033 | 5.53 |
| 9 | 6584829.944 | 144820.659 | 8.31 |
| 10 | 6584830.201 | 144820.896 | 5.54 |
| 11 | 6584834.956 | 144811.680 | 5.54 |
| 12 | 6584836.721 | 144813.306 | 8.32 |
| 13 | 6584836.978 | 144813.544 | 5.55 |
| 14 | 6584839.023 | 144807.268 | 5.55 |
| 15 | 6584840.788 | 144808.895 | 8.33 |
| 16 | 6584841.045 | 144809.132 | 5.56 |

100-16147-1
GODTAGEN FÖR BYGGANDE ENLIGT TRAFIKVERKETS SKRIVELSE
MED DATUM 2022-05-25 OCH ÄRENDR NR TRV 2017/72770

| | | | | | |
|---|--|---|--|---|--|
| ÄNDR. ÄNDRINGEN AVSEER | | SEN | | ÄNDR. DATUM | |
| LEVERANTÖR  TYRENS | | AVELINGEN JÄRNVÄG UPPDRAGSNUMMER 2774-34 | | LEVERANS-/ÄNDRINGS-PM KONSTRUKTIONSLINJE 100-16-14-7-1 | |
|  TRAFIKVERKET | | (DUVBO) - SPÅNGÅ E9947 YS GC-TUNNEL OCH KULVERTERING SPÅNGÅN STÖDMUR INTILL JVG (SÖDRA SIDAN) VID SPÅNGÅ SPÅR U1 KM 10-47.9. KM 10-54.5 MÄTTRITNING 1 | | TEKNIKFRÅGÅ BYGGNADSVERK GRANSKNINGSSTATUS / SYFTE GÖDKÄND HANDLÄST BYGGHANDLING ANLÄGGNINGSTYP STODKONSTRUKTION | |
| SKAPAD AV TYRENS/M/ GAIJUNAS GRANSKAD AV TYRENS/H/ TEHRANI | | KILDETERMINER 10-400 10-660 RITINGSNUMMER PROJEKT 9948-20-450-3-10 10-6011 | | BÄNDEL 445 | |
| GÖDKÄND AV TYRENS/TBq | | DATUM 2022-06-09 | | BLAD 6011 | |
| SKALA SE FIGUR | | FORMAT A1 | | NÄSTA BLAD 6012 | |
| | | RITINGSNUMMER FÖRVALTNING | | ÄNDR. | |