

FÖRKLARINGAR

För denna handling har NYBYGGNADSKARTA
DEL AV NORRA DJURGÅRDEN 1:1 daterad
2019-06-05, Dnr 2019-07571-412 använts.

Alla mått i millimeter om ej annat anges.
Plushöjder anges i meter.
Plushöjder anges i RH2000.

+ 0,00	Färdigt golv
+ 0,00	Föreslagen markhöjd
+ 0,00	Befintlig markhöjd som behålls
<div></div>	Nya väggar
<div></div>	Befintliga väggar
G	Garderob
HS	Högsåp
K	Kyl (Högsåp)
F	Frys (Högsåp)
K/F	Kyl/frys (delad)
DM	Diskmaskin
TM	Tvättmaskin
TT	Torktumlare
KM	Kombimaskin (alt. tvättpelare)
ÖS	Öppen spis
AK	Armbågskontakt
VENT. HUV	Ventilationshuv enl VVS, göms i buskage
TF	Takfönster
TL	Taklucka med räcke
TB	Takbrygga
TS	Takstege
SKN	Skorsten, plåtbeklädd
SR	Snörasskydd enl SS 831335
HR1	Hängränna, 150 mm med inklädnad i plåt, kulör lika tak, se principdetalj. Hängränna, rektangulärt snitt, 120 mm. Kulör lika tak.
HR2	Kulör lika tak.
STR1	Stuprör, rektangulärt snitt 90/75x90 mm. Kulör lika tak.
STR2	Stuprör lika befintlig utformning

FÖRESKRIFTER

Fastighetsbeteckning: Norra Djurgården 1:1
Address: Djurgårdsbrunnsvägen 68, Stockholm

Nyproduktion av vårdshusbyggnad i koppling till befintliga samt nya byggnader, Djurgården, Stockholm.

HÄNVISNINGAR

A-01-0-001 SITUATIONSPLAN
A-40-3-003 FASADER, KRÖGARBOSTAD
A-40-5-001 LITTRERING OCH BESKRIVNINGAR

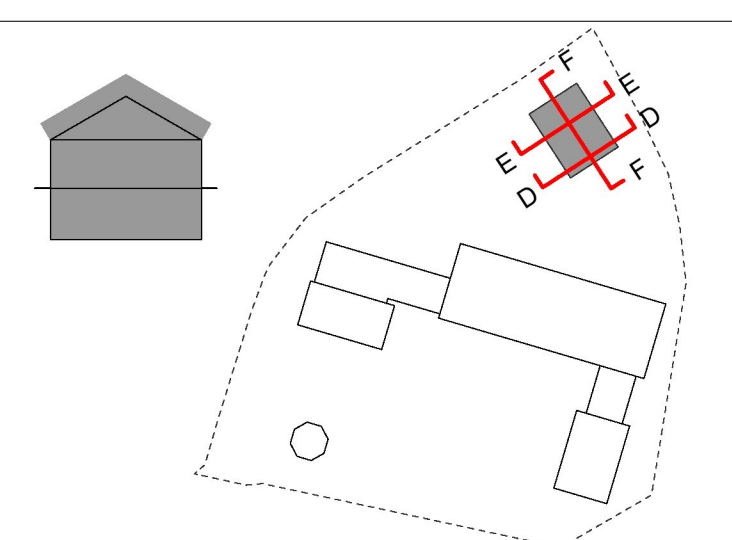
BET	ÄNDRING AVSER	DATUM	Sign.
BYGGLOVSHANDLING			
DJURGÅRDSBRUNNS VÅRDSHUS			
<div><div></div></div>			
koncept™			
A	Koncept TM, 070-862 18 95, Niclas Makowsky		
K	Ziz AB, 070-853 05 51, Anders Häggstam		
V	Metator VVS Konsult AB, 08-702 32 50, Alexander Ahlström		
T	Klaesson Arkitekt AB, 073-359 09 10, Lennart Klaesson		
B	Fire AB, 08-21 01 05, Robin Palmgren		
L	AddGreen AB, 070-640 20 62, Helena Rosenlöv Egge		
AK	Realistic Form Noise AB, 070-224 43 67, Lars Högberg		
UPPRDAG NR	RITAD AV	HANDLAGGARE	
DJUVÅ09	RAB	NM	
DATUM	ANSVARIG		
210126	N Makowsky		
PLAN & SEKTION, HUS 6 KRÖGARBOSTAD			
SKALA (A1)	A3=50%	NUMMER	BET
1:100		A-40-1-200	

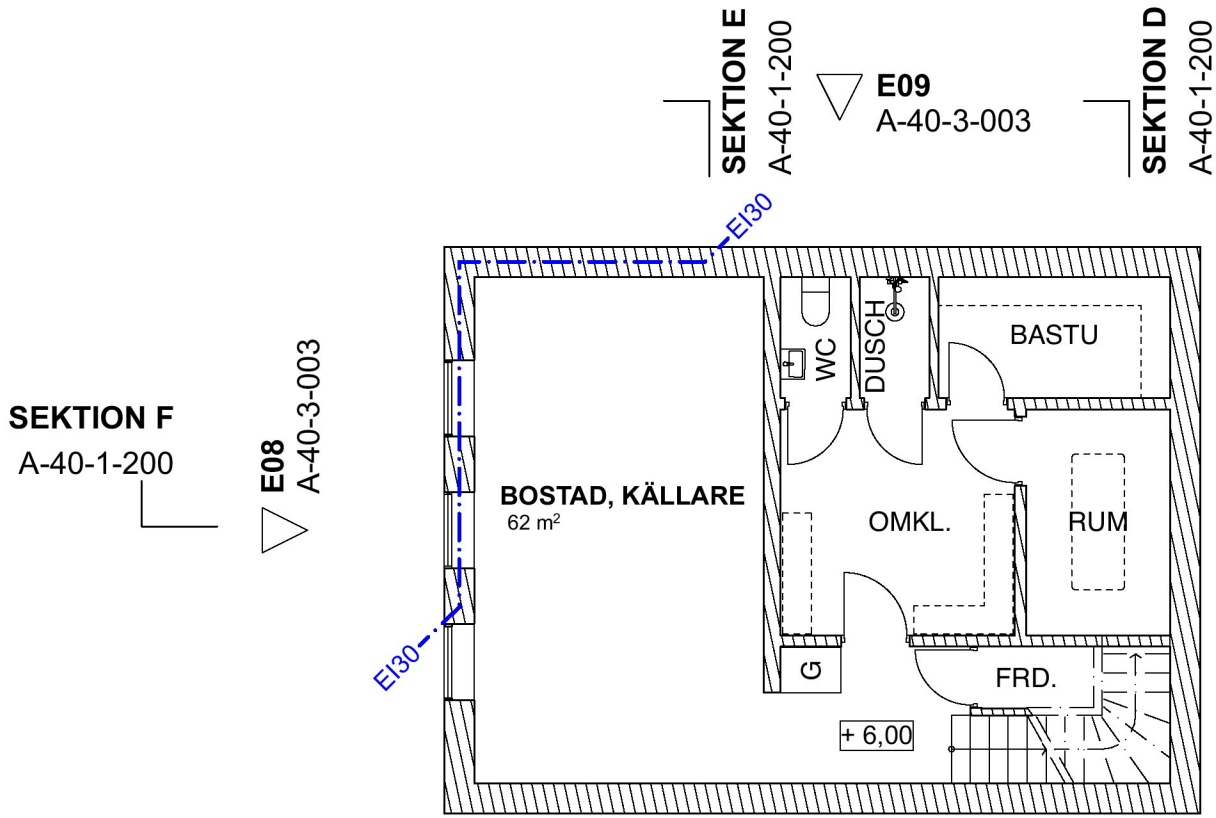

KÄLLARPLAN

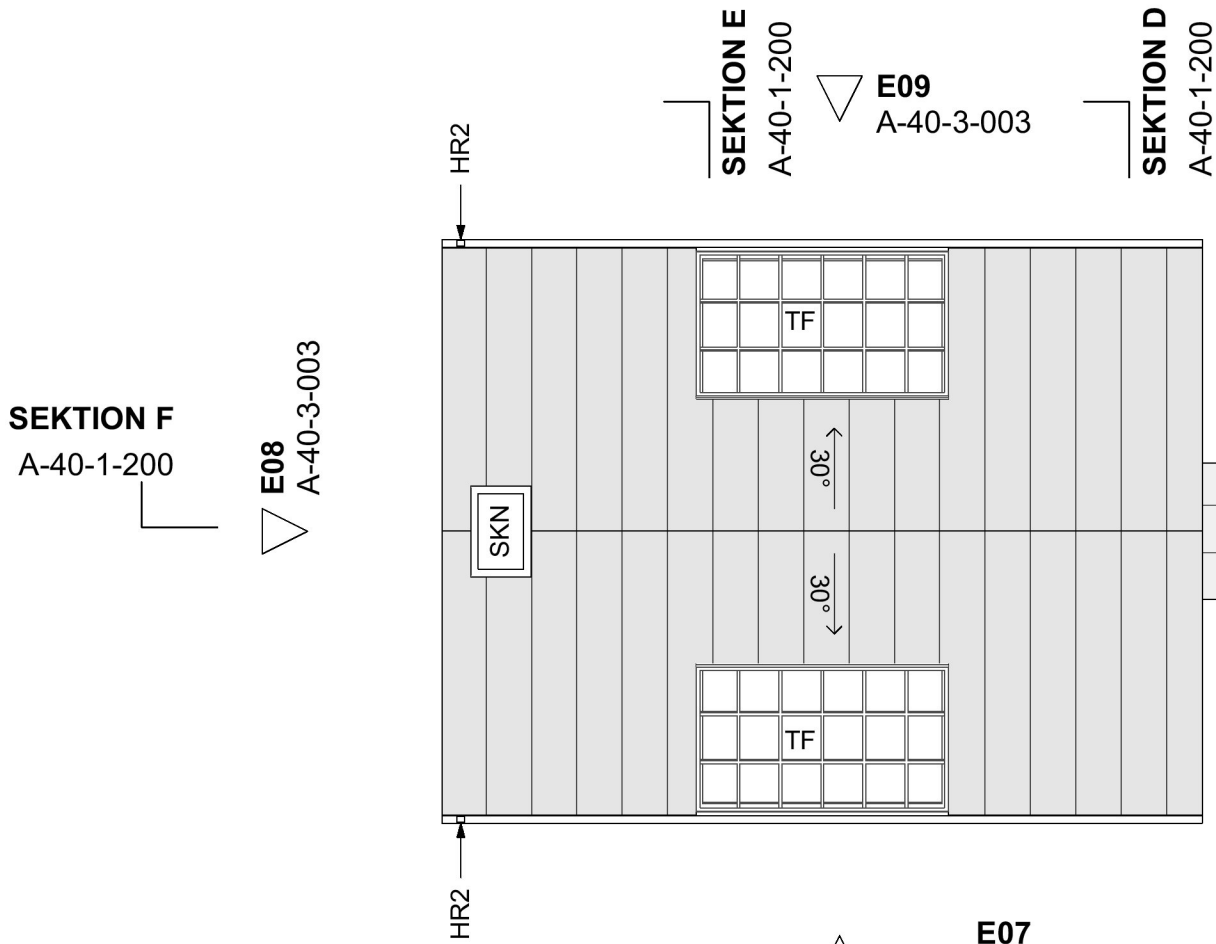

TAKPLAN

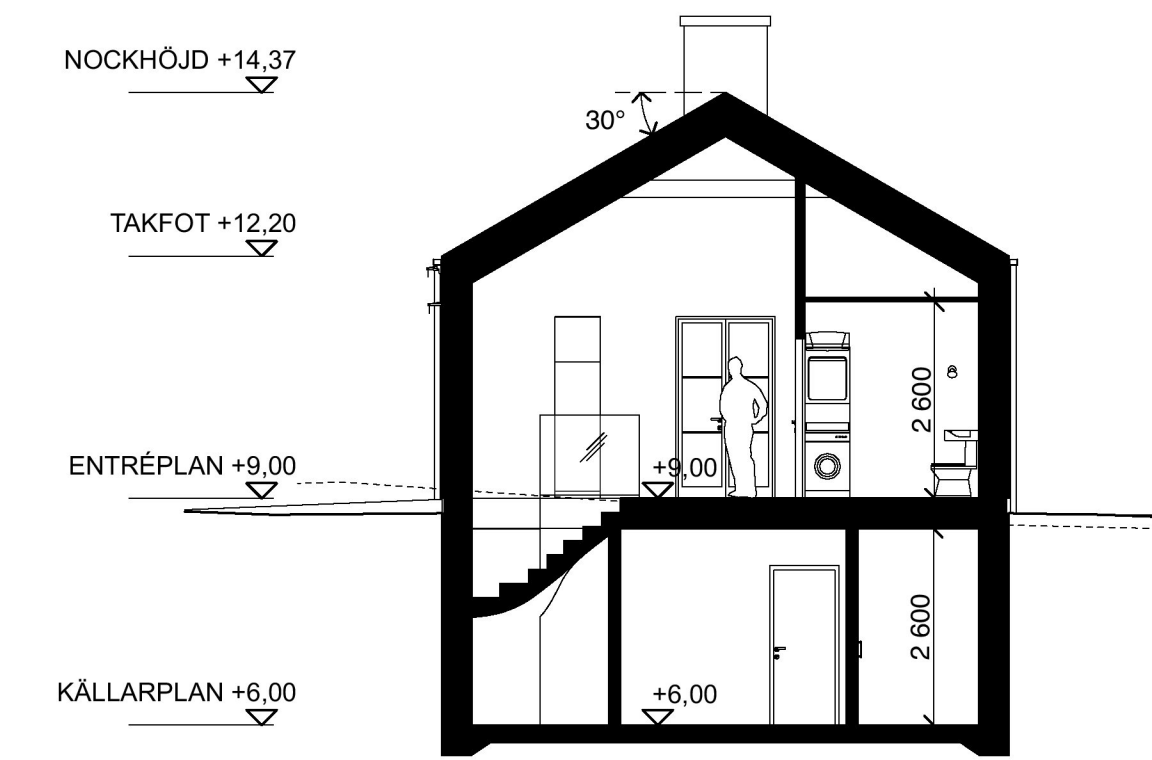

SEKTION D

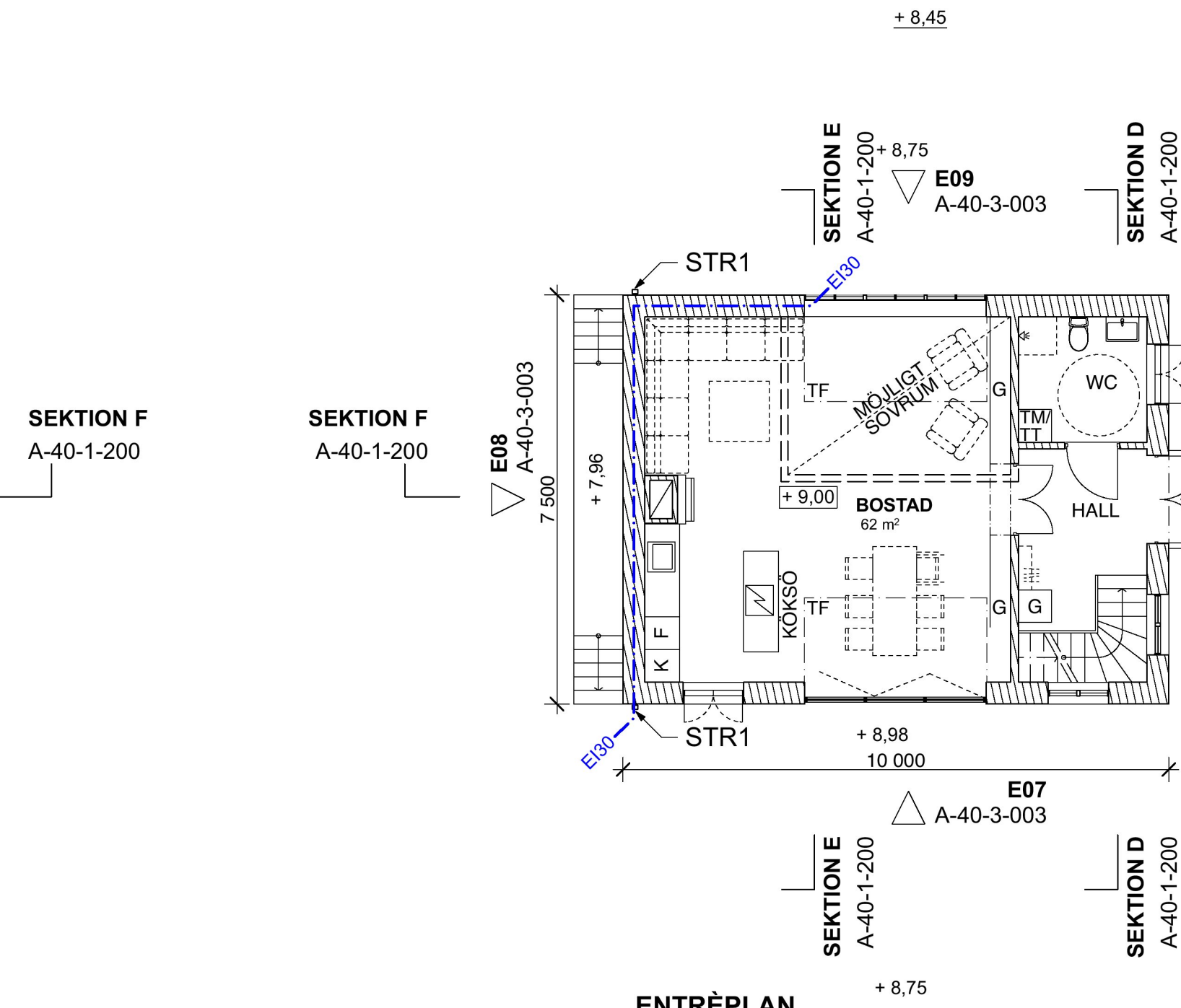

ENTRÉPLAN

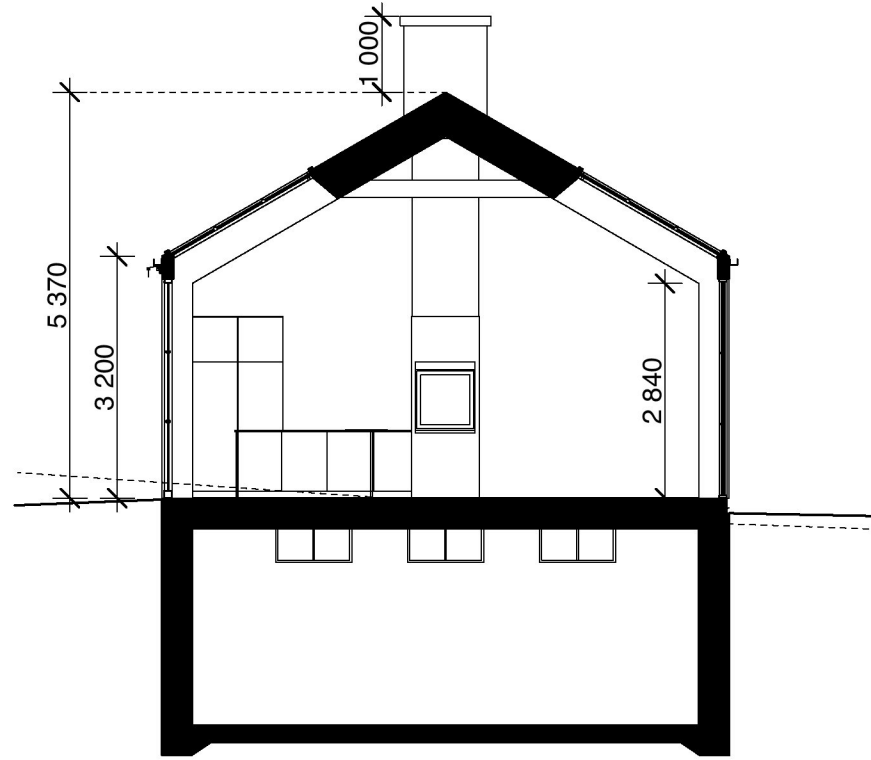

SEKTION E

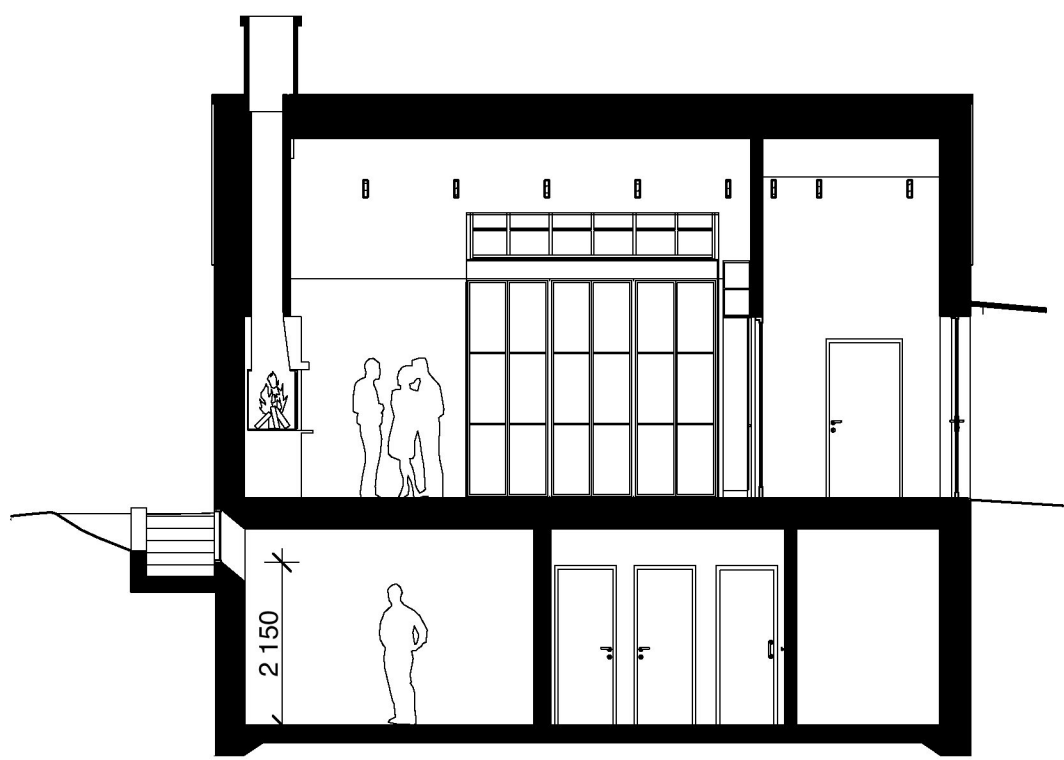

SEKTION F

SKALA 1:100

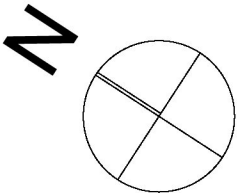

FÖRKLARINGAR

För denna handling har NYBYGGNADSKARTA
DEL AV NORRA DJURGÅRDEN 1:1 daterad
2019-06-05, Dnr 2019-07571-412 använts.

Alla mått i millimeter om ej annat anges.
Plushöjder anges i meter.
Plushöjder anges i RH2000.

- Befintlig mark
- Befintliga väggar
- Nya väggar

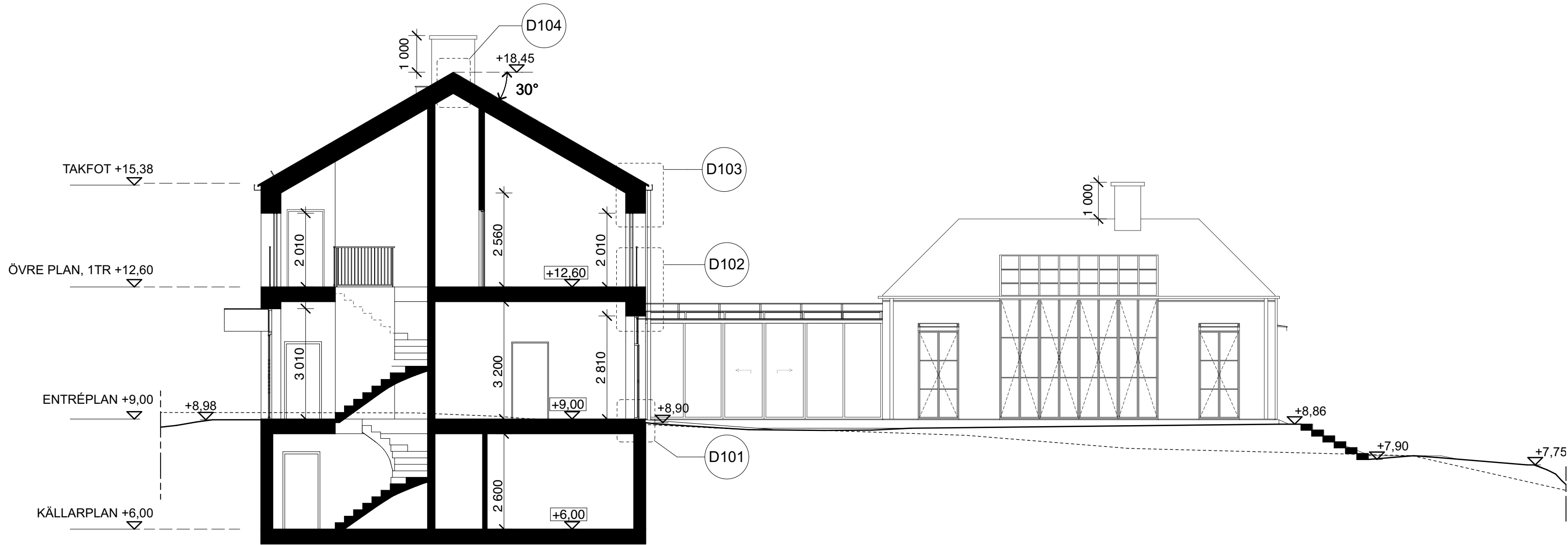

SEKTION A



SEKTION B



SEKTION C

FÖRESKRIFTER

Fastighetsbeteckning: Norra Djurgården 1:1
Address: Djurgårdsbrunnsvägen 68, Stockholm

Nyproduktion av vårdshusbyggnad i koppling till befintliga samt nya byggnader, Djurgården, Stockholm.

HÄNVISNINGAR

A-45-2-001 PRINCIPDETALJER

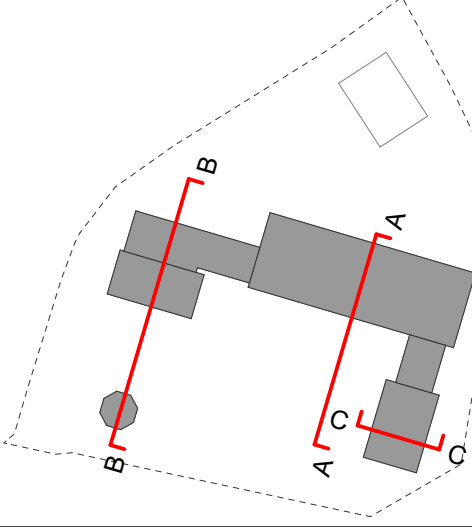
BET	ÄNDRING AVSER	DATUM	Sign.
BYGGLOVSHANDLING			
DJURGÅRDSBRUNNS VÄRDSHUS			
			
koncept™			
A	Koncept TM, 070-862 18 95, Niclas Makowsky		
K	Ziz AB, 070-853 05 51, Anders Häggstam		
V	Metator VVS Konsult AB, 08-702 32 50, Alexander Ahlström		
T	Klaesson Arkitekt AB, 073-359 09 10, Lennart Klaesson		
B	Fire AB, 08-21 01 05, Robin Palmgren		
L	AddGreen AB, 070-640 20 62, Helena Rosenlöf Egge		
AK	Realistic Form Noise AB, 070-224 43 67, Lars Högberg		
UPPDRAG NR	RITAD AV	HANDLAGGARE	
DJUVÄ09	RAB	NM	
DATUM	ANSVARIG		
210126	N Makowsky		
SEKTIONER			
SKALA (A1)	A3=50%	NUMMER	BET
1:100		A-40-2-001	

SKALA 1:100

