

Inkom till Stockholms stadsbyggnadskontor - 2021-05-17, Dnr 2020-11119

Sektion B-B 1:100

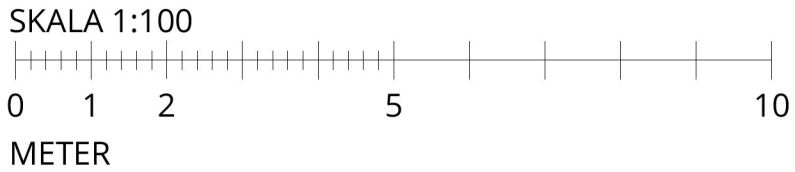

Sektion A-A 1:100

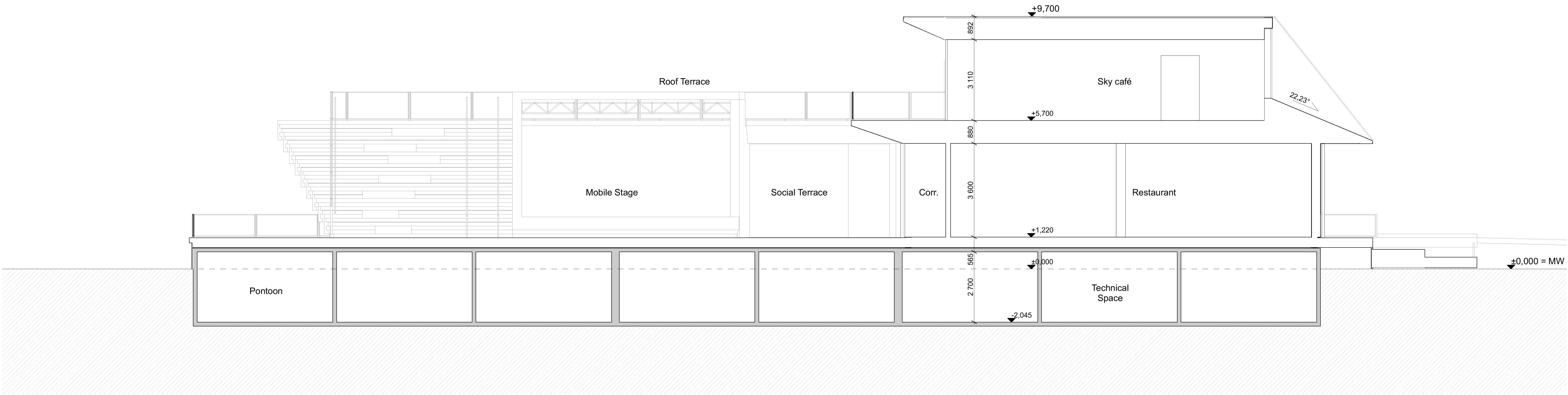
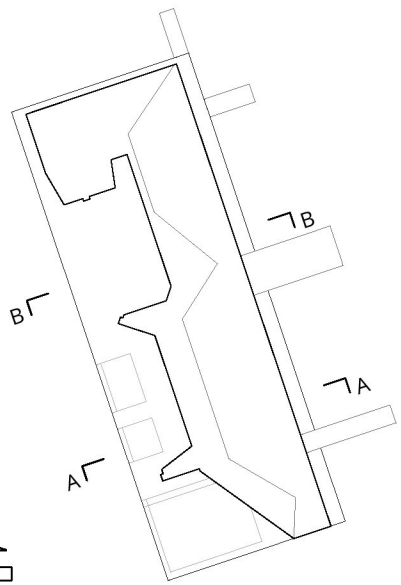
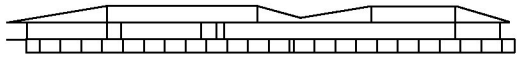
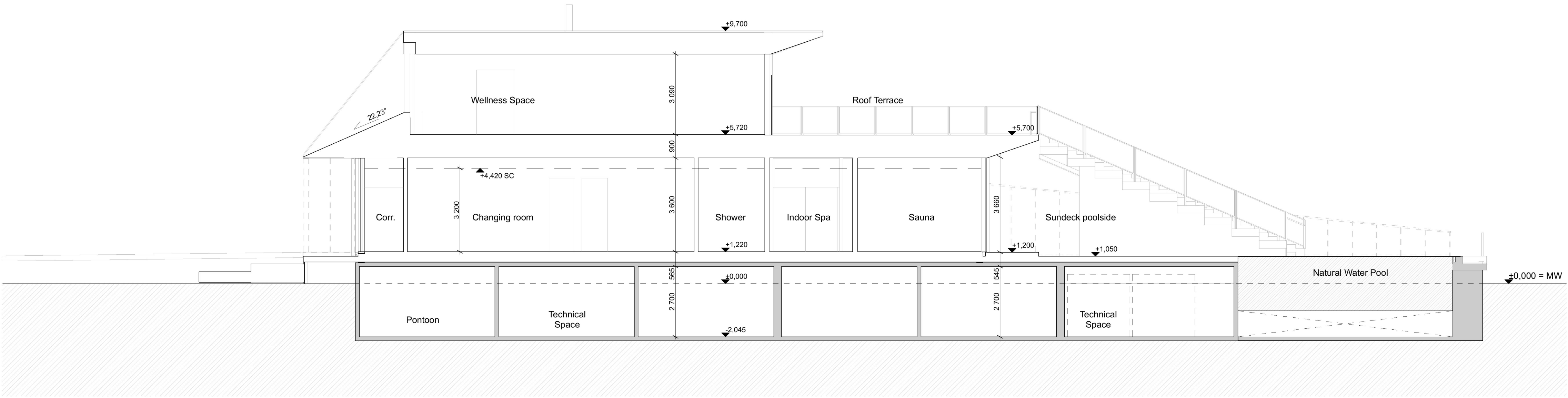

A	10.05.2021	The roof angle has changed over the east side eave The east side eave has been straightened The dimensions of the stage have changed		AM
BET	DATUM	ÄNDRINGAR AVSER		SIGN
Höjdsystem RH2000				
STADSDDEL		FASTIGHET		DIARENUMMER
Gamla Stan		Gamla Stan 1:34		2020-11119
BYGGNADSTYP		STATUS		
Nybyggnad		BYGGLOVHANDLING		
ARENDET AVSER, ADDRESS		BETECKNING		
Flytande badhus och multifunktionsbyggnad		Sektion AA, Sektion BB		
		1:100		
Munkbrohamnen 1				
ANSVARIG ARKITEKT				
Anssi Lassila				
KONTAKTPERSON				
Aki Markkanen				
RTAD AV		DATUM	OMKRADE	PROJ. NR
AM, TL		04.05.2021	ARK	1281
				NUMMER
				A-40-2-001
OOPEAA OFFICE FOR PERIPHERAL ARCHITECTURE				
SERIAL:001, Kuvapöytä 19 A, P10/1001, Sähkö +386 1206 614 1220, PIELLEPÄI, Etelämeren Hietanperäkatu 8, FI-00100 Helsinki +358 (0)0 304 8200				