

Inkom till Stockholms stadsbyggnadskontor - 2021-05-17, Dnr 2020-11119



Situationsplan baserad på baskarta 1:400

FIRECLASS Br0, C2

BUILDING AREAS :
BYGGNADSAREA= 2120m²
BRUTTOAREA= 3414m²
ÖPPENAREA= 2577m²

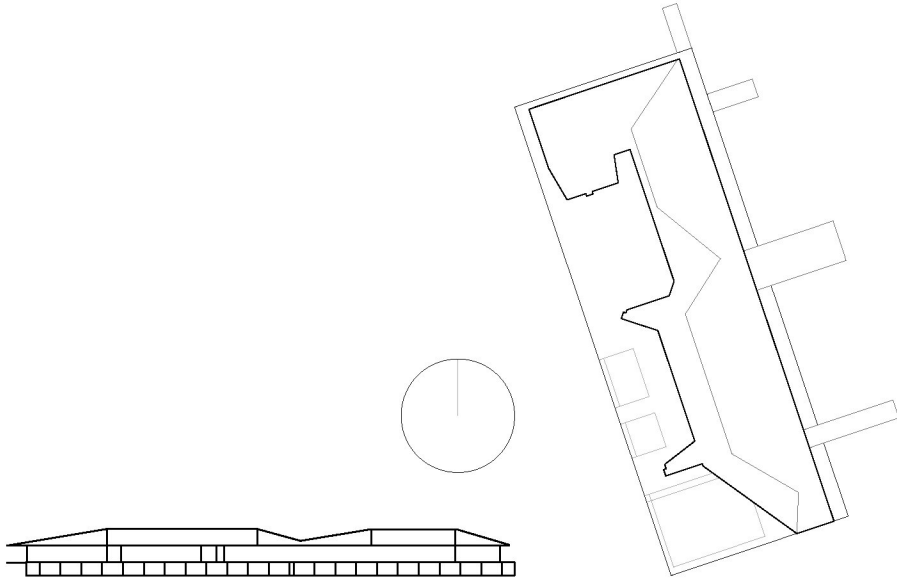

| | | | |
|---|------------|---|----|
| A | 10.05.2021 | Roof form has changed OPA changed from 2637m to 2577m ² | AM |
|---|------------|---|----|

| | | | |
|-----|-------|-----------------|------|
| BET | DATUM | ÄNDRINGAR AVSER | SIGN |
|-----|-------|-----------------|------|

Höjdsystem RH2000

| | | | | |
|-------------|---|------------------------------------|-----------------|-------|
| STADSDEL | FASTIGHET | DIREKTOR | STATUS | SEKVR |
| Gamla Stan | Gamla Stan 1:34 | 2020-11119 | BYGGLOVHANDLING | |
| BYGGNADSTYP | ARENDET AVSER, ADDRESS | BETECKNING | SKALA | |
| Nybyggnad | Flytande badhus och multifunktionsbyggnad | Situationsplan baserad på Baskarta | 1:400 | |

| | | | |
|-------------------|--|----------|------------|
| Munkbrohamnen 1 | FIL | REV | A |
| ANSVARIG ARKITEKT | Situationsplan baserad på Baskarta.pdf | PROJ. NR | NUMMER |
| Anssi Lassila | ARK | 1281 | A-01-1-001 |
| KONTAKTPERSON | DATUM | CHRADE | |
| Aki Markkanen | 04.05.2021 | ARK | |
| AM, TL | | | |

OPEAA OFFICE FOR PERIPHERAL ARCHITECTURE

SEPAJOKI, Kuopiosträta 19 A, FI-00100 Seinäjoki +358 (0)6 414 1220
HELEKARI, Etelämeren Rengasranta 8, FI-00100 Helsinki +358 (0)6 354 8200