

Inkom till Stockholms stadsbyggnadskontor - 2021-05-04, Dnr 2020-11119

Situationsplan baserad på baskarta 1:400



FIRECLASS Br0, C2

BUILDING AREAS :
BYGGNADSAREA= 2098m²
BRUTTOAREA= 3396m²
ÖPPENAREA= 2659m²

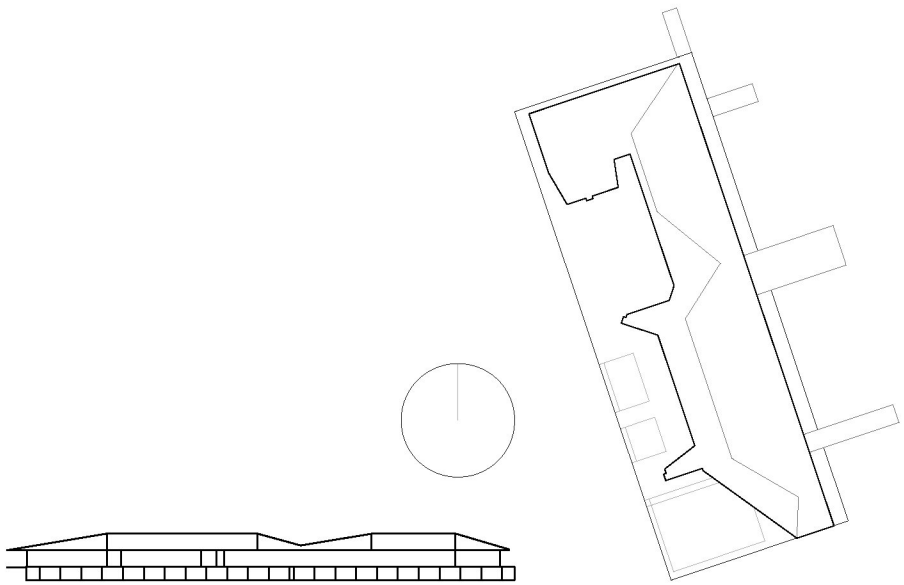

Höjdsystem RH2000

STADSDEL	FASTIGHET	DIARENUMMER		
Gamla Stan	Gamla Stan 1:34	2020-11119		
BYGGNADSTYP	STATUS		SEKVN	
Nybyggnad	BYGGLOVHANDLING			
ÄRENDET AVSER, ADDRESS	BETECKNING		SKALA	
Flytande badhus och multifunktionsbyggnad	Situationsplan baserad på Baskarta		1:400	
Munkbrohamnen 1				
ANSVARIG ARKITEKT				
Anssi Lassila				
KONTRAKTPERSON	FIL		REV	
Aki Markkanen	Situationsplan baserad på Baskarta.pdf			
RTAD, AV	DATUM	ÖMRÅDE	PROJ. NR	NUMMER
AM, TL	04.05.2021	ARK	1281	A-01-1-001

OOPÉAA OFFICE FOR PERIPHERAL ARCHITECTURE

SEPAJOKI, Kuopio, 19. A, PL 01001, Sähköposti: +358 (0)6 414 1220, HELLERÖ, Ekenäsvägen 1, FI-00100 Helsinki, +358 (0)6 354 8200