

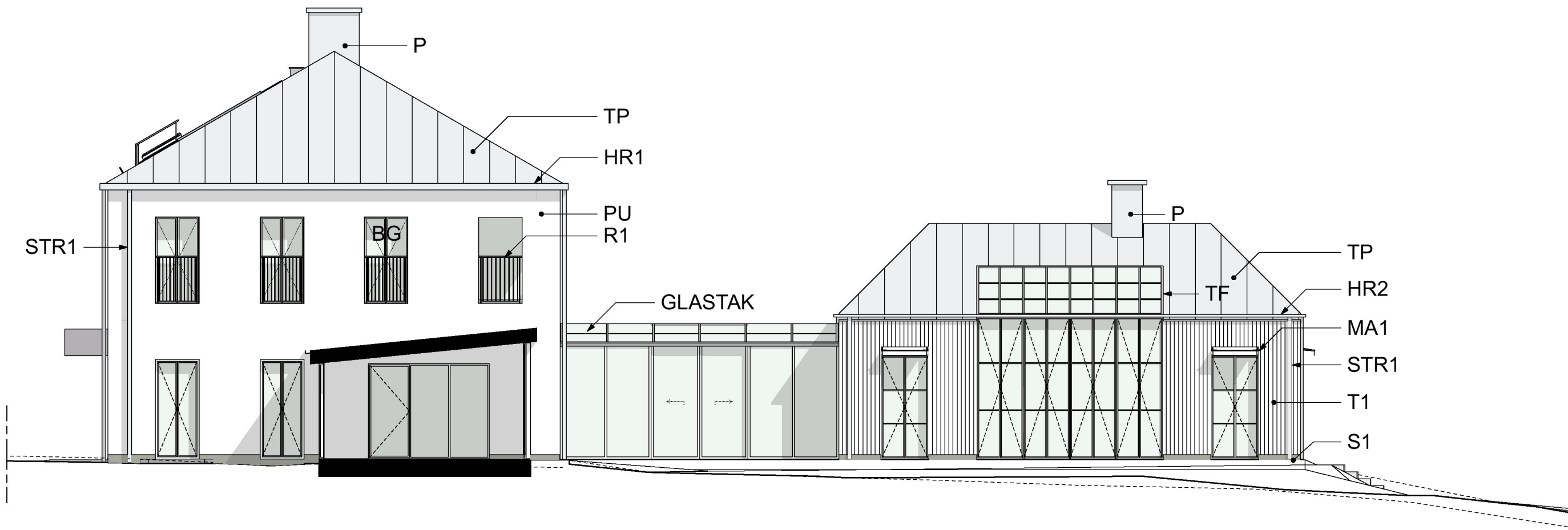

E01 FASAD MOT SÖDER

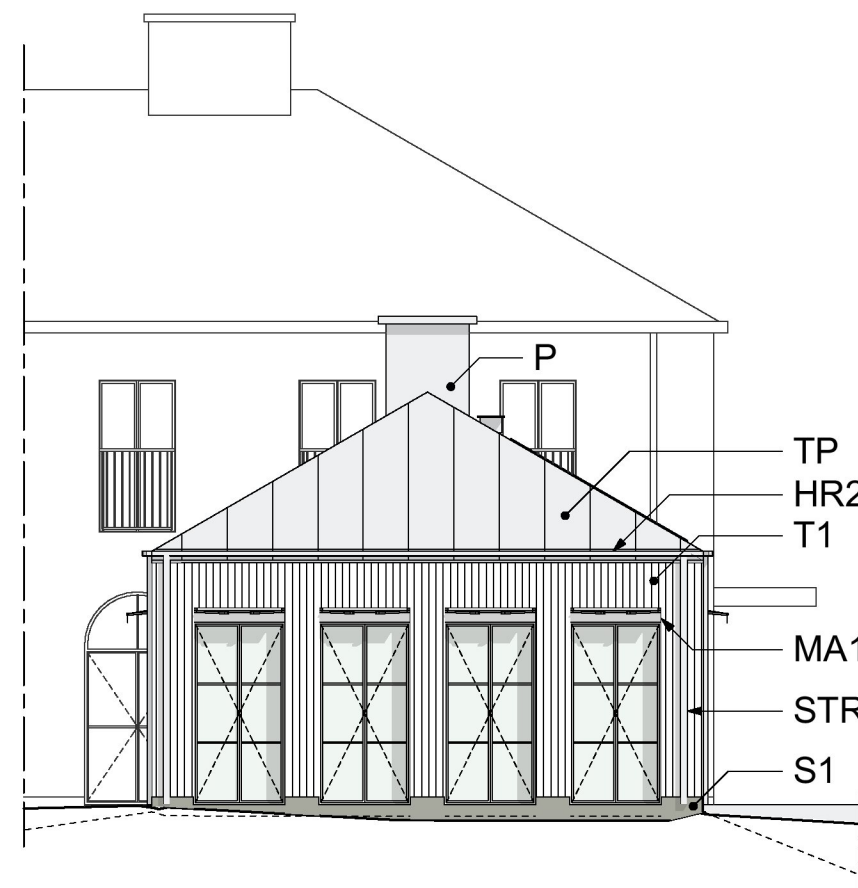

E02 FASAD MOT VÄST



E04 FASAD MOT SÖDER (PAVILJONG)

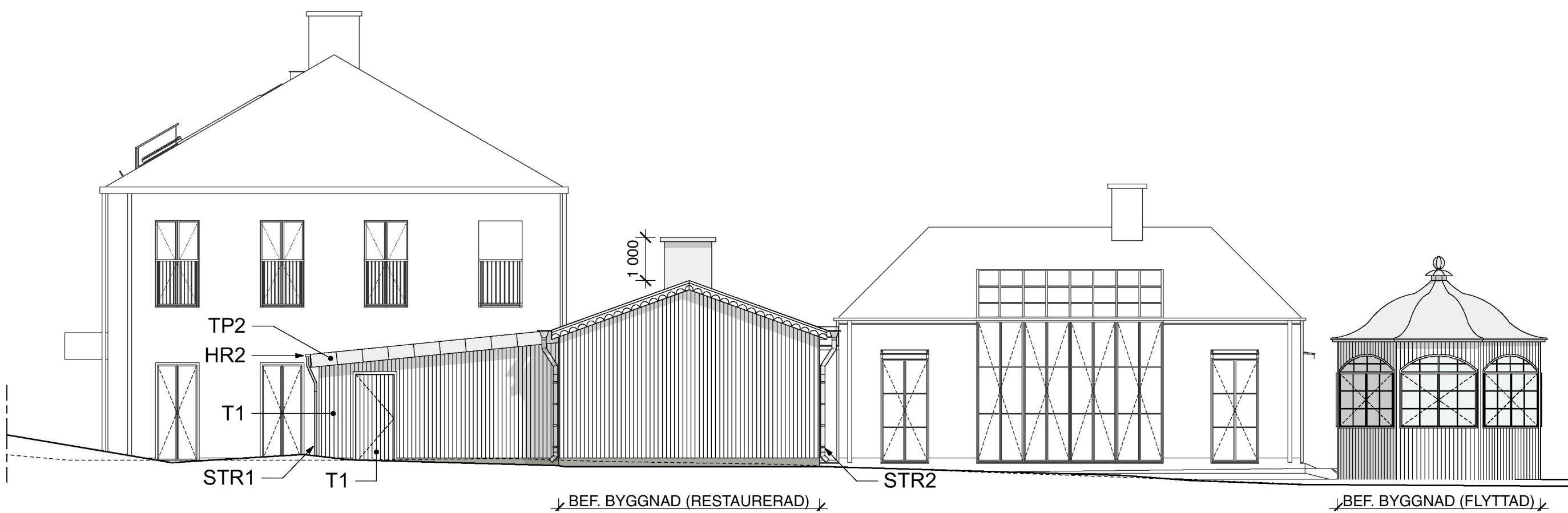

E03 FASAD MOT VÄST

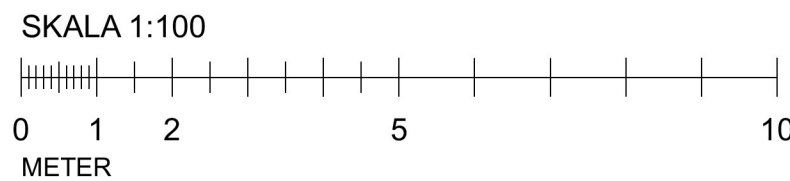

FÖRKLARINGAR

För denna handling har NYBYGGNADSKARTA DEL AV NORRA DJURGÅRDEN 1:1 daterad 2019-06-05, Dnr 2019-07571-412 använts.

Alla mått i millimeter om ej annat anges. Plushöjder anges i meter. Plushöjder anges i RH2000.

----- Befintlig mark

PU	Kalkputs
T1	Grönmålad träpanel (Djurgårdsgrönt)
T2	Täckmålat trä i mörkgrå kulör
TP	Taksystem "Tesla Solar Roof"
TP2	Plåttak
P	Plåt/metalldetaljer
S1	Betong sockel
R1	Balkongräcke, höjd 1100
R2	Balkongräcke, höjd 900
BG	Brandklassat glas
MA1	Markis
E	Entrétak, plåt
TF	Takfönster
TL	Taklucka med räcke
RL	Röklucka
TB	Takbrygga
TS	Takstege
SR	Snörasskydd enl SS 831335
HR1	Hänggränna, 150 mm med inklädnad i plåt, kulör lika tak, se principdetalj.
HR2	Hänggränna, rektangulärt snitt, 120 mm. Kulör lika TP2
STR1	Stuprör, rektangulärt snitt 90x90 mm. Kulör lika TP2
STR2	Stuprör lika befintlig utformning

FÖRESKRIFTER

Fastighetsbeteckning: Norra Djurgården 1:1
Address: Djurgårdsbrunnsvägen 68, Stockholm

Nyproduktion av vårdshusbyggnad i koppling till befintliga samt nya byggnader, Djurgården, Stockholm.

HÄNVISNINGAR

A-40-5-001 LITTRERING OCH BESKRIVNINGAR

BET	ÄNDRING AVSER	DATUM	Sign.
BYGGLOVSHANDLING			
DJURGÅRDSBRUNNS VÅRDSHUS			
koncept™			
A	Koncept TM, 070-862 18 95, Niclas Makowsky		
K	Ziz AB, 070-853 05 51, Anders Häggstam		
V	Metator VVS Konsult AB, 08-702 32 50, Alexander Ahlström		
T	Klaesson Arkitekt AB, 073-359 09 10, Lennart Klaesson		
B	Fire AB, 08-21 01 05, Robin Palmgren		
L	AddGreen AB, 070-640 20 62, Helena Rosenlöf Egge		
AK	Realistic Form Noise AB, 070-224 43 67, Lars Högborg		
LUPPRAG NR	RITAD AV	HANDLAGGARE	
DJUVÅ09	RAB	NM	
DATUM	ANSVARIG		
210126	N Makowsky		
FASADER			
SKALA (A1)	A3=50%	NUMMER	BET
1:100		A-40-3-001	

FÖRKLARINGAR

För denna handling har NYBYGGNADSKARTA
DEL AV NORRA DJURGÅRDEN 1:1 daterad
2019-06-05, Dnr 2019-07571-412 använts.

Alla mått i millimeter om ej annat anges.
Plushöjder anges i meter.
Plushöjder anges i RH2000.

----- Befintlig mark

- PU** Kalkputs
T1 Grönmalad träpanel (Djurgårdsgrönt)
T2 Täckmalat trä i mörkgrå kulör
TP Taksystem "Tesla Solar Roof"
TP2 Plåttak
P Plåt/metalldetaljer
S1 Betong sockel
R1 Balkongräcke, höjd 1100
R2 Balkongräcke, höjd 900
BG Brandklassat glas
MA1 Markis
E Entrétak, plåt
TF Takfönster
TL Taklucka med räcke
RL Röklucka
TB Takbrygga
TS Takstege
SR Snörasskydd enl SS 831335
HR1 Hängränna, 150 mm med inklädnad i plåt, kulör lika tak, se principdetalj.
HR2 Hängränna, rektangulärt snitt, 120 mm. Kulör lika TP2
STR1 Stuprör, rektangulärt snitt 90x90 mm. Kulör lika TP2
STR2 Stuprör lika befintlig utformning

FÖRESKRIFTER

Fastighetsbeteckning: Norra Djurgården 1:1
Address: Djurgårdsbrunnsvägen 68, Stockholm

Nyproduktion av vårdshusbyggnad i koppling till befintliga samt nya byggnader, Djurgården, Stockholm.

HÄNVISNINGAR

A-40-5-001 LITTRERING OCH BESKRIVNINGAR

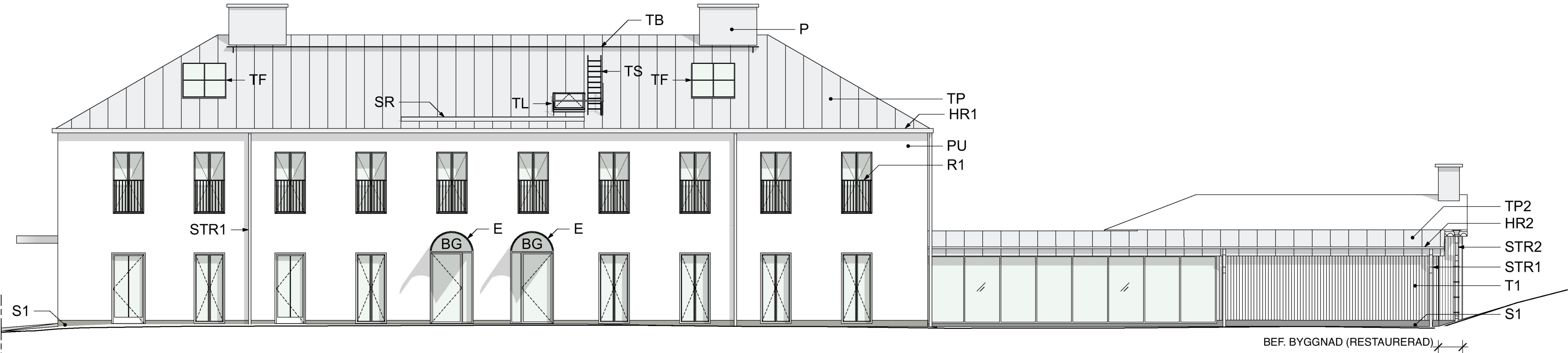

E05 FASAD MOT NORR



E06 FASAD MOT ÖST

SKALA 1:100



BET	ÄNDRING AVSER	DATUM	Sign.
BYGGLOVSHANDLING			
DJURGÅRDSBRUNNS VÄRDSHUS			
koncept™			
A	Koncept TM, 070-862 18 95, Niclas Makowsky		
K	Ziz AB, 070-853 05 51, Anders Häggstam		
V	Metator VVS Konsult AB, 08-702 32 50, Alexander Ahlström		
T	Klaesson Arkitekt AB, 073-359 09 10, Lennart Klaesson		
B	Fire AB, 08-21 01 05, Robin Palmgren		
L	AddGreen AB, 070-640 20 62, Helena Rosenlöv Egge		
AK	Realistic Form Noise AB, 070-224 43 67, Lars Högberg		
UPPRDAG NR	RTAD AV	HANDLAGGARE	
DJUVÅ09	RAB	NM	
DATUM	ANSVARIG		
210126	N Makowsky		
FASADER			
SKALA (A1)	A3=50%	NUMMER	BET
1:100		A-40-3-002	

FÖRKLARINGAR

För denna handling har NYBYGGNADSKARTA
DEL AV NORRA DJURGÅRDEN 1:1 daterad
2019-06-05, Dnr 2019-07571-412 använts.

Alla mått i millimeter om ej annat anges.
Plushöjder anges i meter.
Plushöjder anges i RH2000.

----- Befintlig mark

PU	Kalkputs
T1	Grönmalad träpanel (Djurgårdsgrönt)
T2	Täckmalat trä i mörkgrå kulör
TP	Taksystem "Tesla Solar Roof"
TP2	Plåttak
P	Plåt/metalldetaljer
S1	Betong sockel
R1	Balkongräcke, höjd 1100
R2	Balkongräcke, höjd 900
BG	Brandklassat glas
MA1	Markis
E	Entrétak, plåt
TF	Takfönster
TL	Taklucka med räcke
RL	Röklucka
TB	Takbrygga
TS	Takstege
SR	Snörasskydd enl SS 831335
HR1	Hängränna, 150 mm med inklädnad i plåt, kulör lika tak, se principdetalj.
HR2	Hängränna, rektangulärt snitt, 120 mm. Kulör lika TP2
STR1	Stuprör, rektangulärt snitt 90x90 mm. Kulör lika TP2
STR2	Stuprör lika befintlig utformning

FÖRESKRIFTER

Fastighetsbeteckning: Norra Djurgården 1:1
Address: Djurgårdsbrunnsvägen 68, Stockholm

Nyproduktion av vårdshusbyggnad i koppling till befintliga samt nya byggnader, Djurgården, Stockholm.

HÄNVISNINGAR

A-40-5-001 LITTRERING OCH BESKRIVNINGAR

BET	ÄNDRING AVSER	DATUM	Sign.
BYGGLOVSHANDLING			
DJURGÅRDSBRUNNS VÄRDSHUS			
koncept™			
A	Koncept TM, 070-862 18 95, Niclas Makowsky		
K	Ziz AB, 070-853 05 51, Anders Häggstam		
V	Metator VVS Konsult AB, 08-702 32 50, Alexander Ahlström		
T	Klaesson Arkitekt AB, 073-359 09 10, Lennart Klaesson		
B	Fire AB, 08-21 01 05, Robin Palmgren		
L	AddGreen AB, 070-640 20 62, Helena Rosenlöf Egge		
AK	Realistic Form Noise AB, 070-224 43 67, Lars Högberg		
UPPDRAG NR	RTAD AV	HANDLAGGARE	
DJUVVÅ09	RAB	NM	
DATUM	ANSVARIG		
210126	N Makowsky		
FASADER, KRÖGARBOSTAD			
SKALA (A1)	A3=50%	NUMMER	BET
1:100		A-40-3-003	



E07 FASAD MOT SYDVÄST, KRÖGARBOSTAD

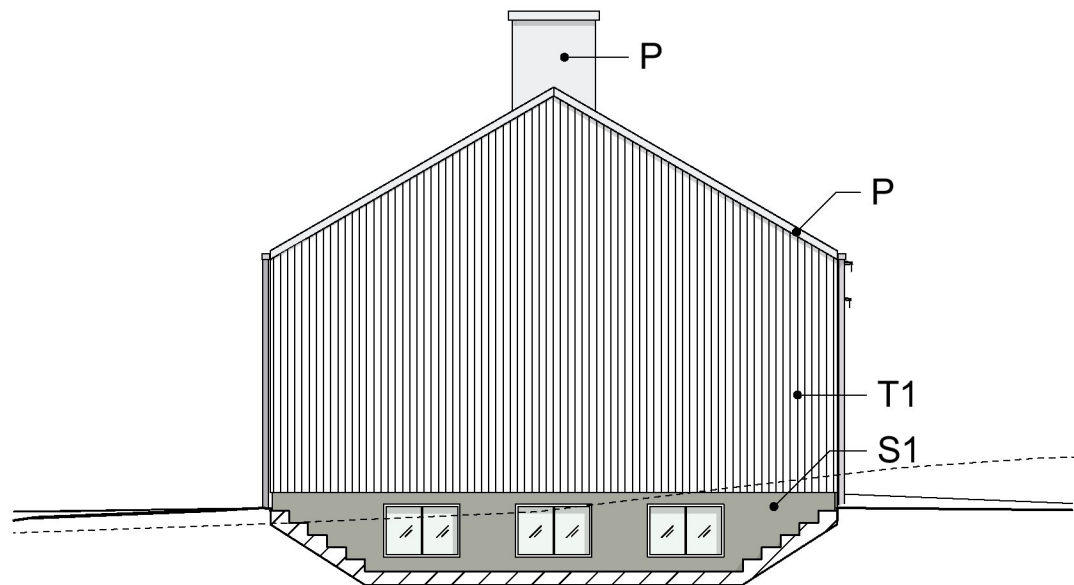

E08 FASAD MOT NORDVÄST, KRÖGARBOSTAD

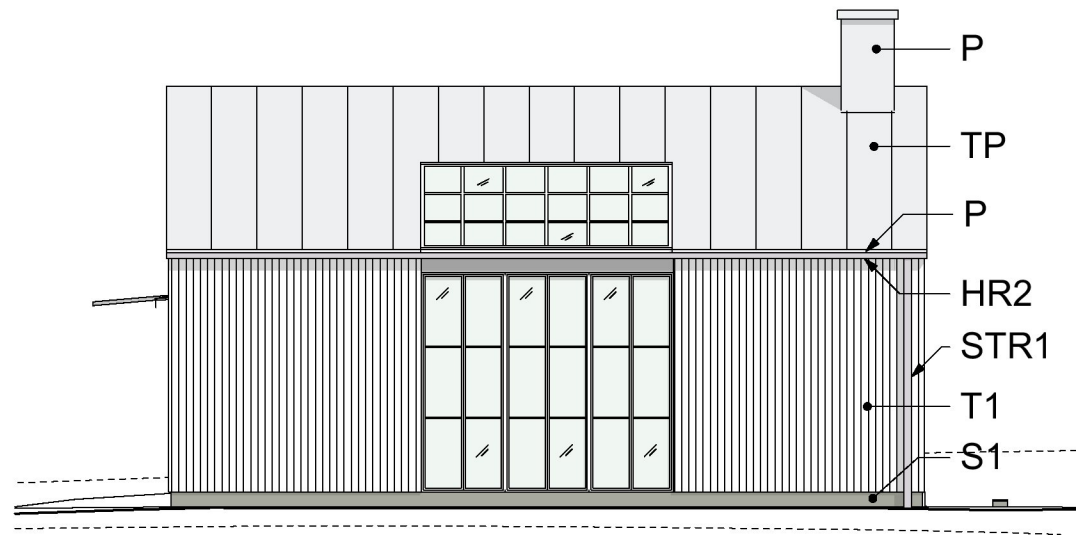

E09 FASAD MOT NORDÖST, KRÖGARBOSTAD

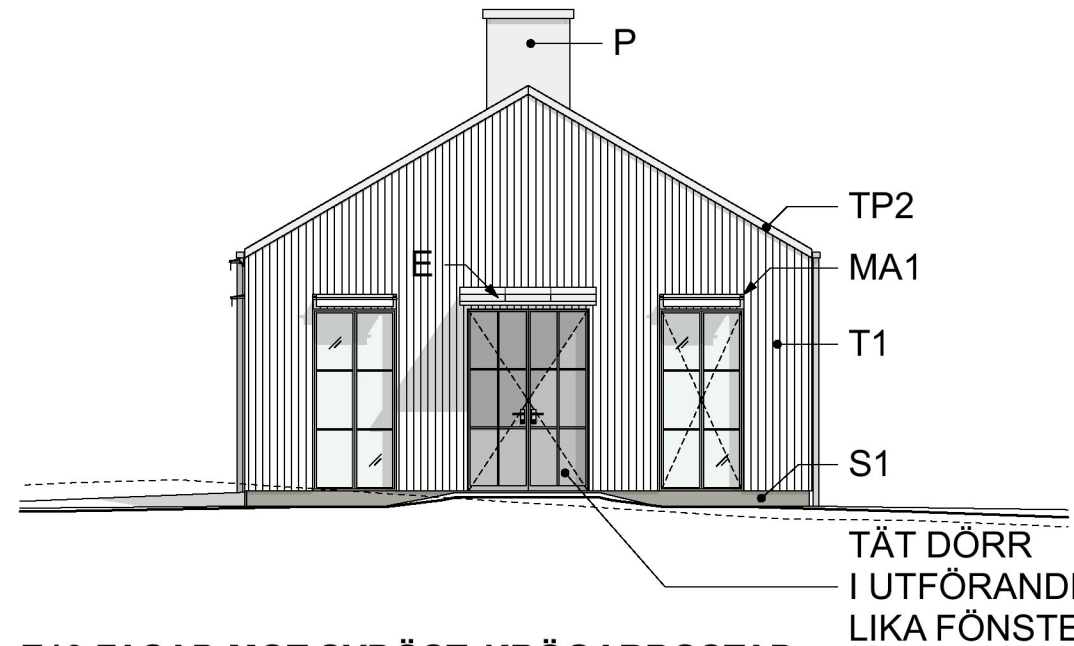

E10 FASAD MOT SYDÖST, KRÖGARBOSTAD

SKALA 1:100

