

LITTRERING OCH BESKRIVNINGAR:

Fasadmaterial (Littera hänvisar till samtliga fasader och detaljer.)

- PU** Kalkputs typ sandkalk, fasad tjockpustas i en varmt ljusgrå kulör NCS S1002-Y eller likvärdig.
- T1** Grönmalad träpanel i Djurgårdsgrönt, NCS S4010-G30Y matt yta. Ytterpanelbräda 28x95 mm. Hörn ska vara rillade och rundade med 2mm radie eller fas.
- T2** Täckmalat trä i mörkgrå kulör lika TP2.
- TP** Taksystem "Tesla Solar Roof" om möjligt, annars ersätts taket med plåttak TP2.
- TP2** Plåttak, lackat i mörkgrå kulör. Kulör: RAL 7021.
- P** Plåt/metalldetaljer, lackat i mörkgrå kulör lika TP2.
- S1** Betong sockel.
- R1** Balkongräcke, smidesräcke lackat i mörkgrå kulör. Kulör: RAL 7021. Höjd: 1100 mm
- R2** Räcke, smidesräcke lackat i mörkgrå kulör. Kulör: RAL 7021. Höjd: 900 mm
- S** Kalksten, mattslipad
- E** Entrétak i plåt lika P/TP2.

Fönster / Dörrar

Klarglas med karm och båg i aluminium mörkgrå kulör RAL 7021 om ej annat anges. Utförs med brandklassat glas (**BG**) på utvalda delar enligt brandkonsult. Fabrikat: Ottostumm el. likvärdig leverantör. Dimensioner: Enligt senare besked.

Glaspartier:

Klarglas med karm i aluminium mörkgrå kulör RAL 7021. Utförs med brandklassat glas (**BG**) på utvalda delar enligt brandkonsult. Fabrikat: Panoramah el. likvärdig leverantör. Dimensioner: Enligt senare besked.

- MA1** Markis, kulör: Mörkgrå. Metalldetaljer lika TP2. Fabrikat: enligt senare besked. Dimensioner: enligt senare besked.

Fallskydd / Balkongräcken:

Vid fönsterdörrar utförs smidesräcke i plattstål. (R1)

Entrédörrar:

I metallutförande och glas, mörkgrå kulör RAL 7021 Fabrikat: Ottostumm el. likvärdig leverantör. Dimensioner: Enligt senare besked.

Planer (fast inredning)

- G** Garderob
HS Högskåp
K Kyl (Högskåp)
F Frys (Högskåp)
K/F Kyl/frys (delad)
DM Diskmaskin
TM Tvättmaskin
TT Torktumlare
KM Kombimaskin (alt. tvättpelare)
ÖS Öppen spis
AK Armbågskontakt

Tak

- TF** Takfönster
TL Taklucka med räcke
TB Takbrygga
TS Takstege
SKN Skorsten, plåtbeklädd
SR Snörasskydd enl SS 831335
HR1 Hängränna, 150 mm med inklädnad i plåt, kulör lika tak, se principdetalj.
HR2 Hängränna, rektangulärt snitt, 120 mm. Kulör lika tak.
STR1 Stuprör, rektangulärt snitt 90/75x90 mm. Kulör lika tak.
STR2 Stuprör lika befintlig utformning

MATERIALPALETT:



PU
Fasadputs



T1
Träpanel fasad



S
Kalksten, fönster och dörromfattning

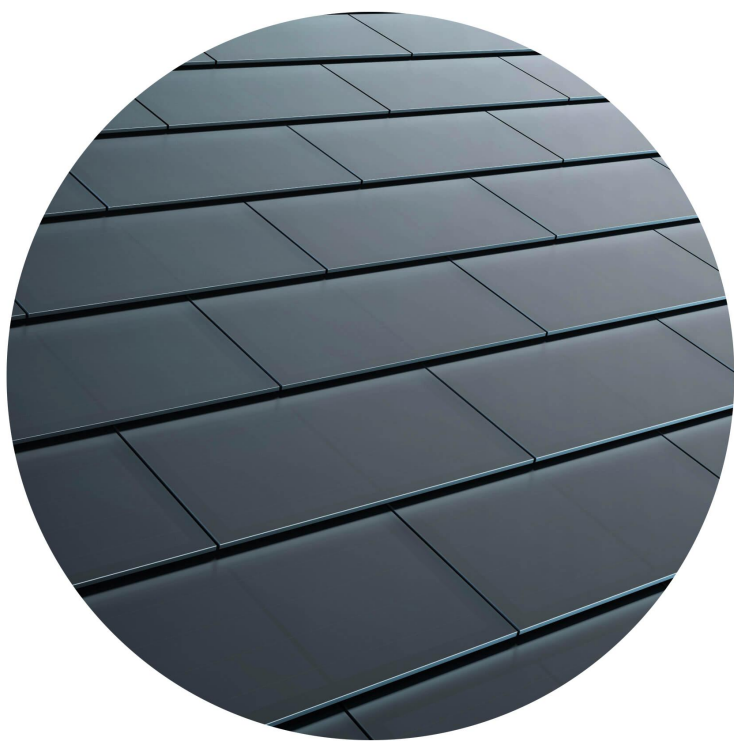

TP
Taksystem "Tesla Solar Roof"

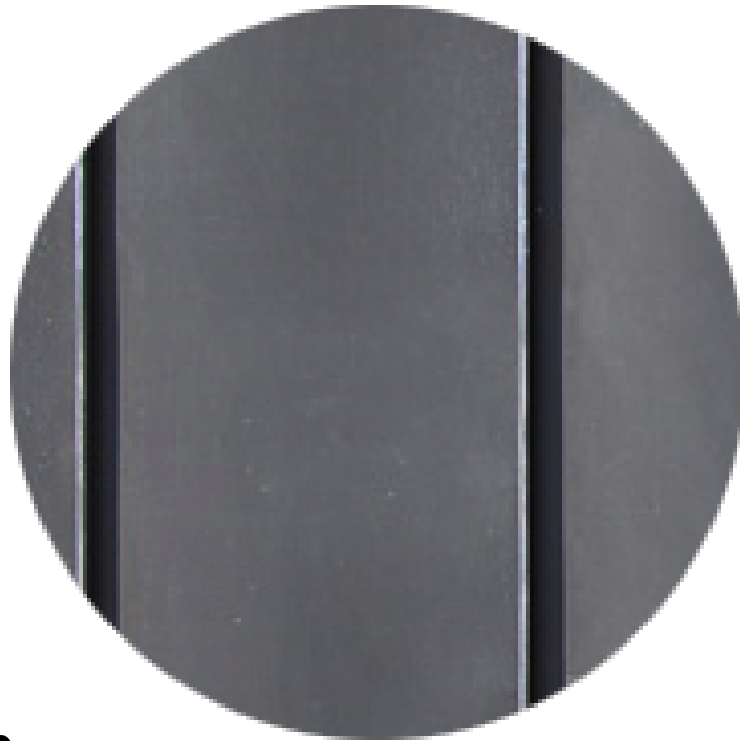

TP2/P
Takplåt/plåtdetaljer



S1
Sockel i betong



R1/R2
Räcke (Referensbild)



Fönster
Referensbild



Glaspartier
Referensbild

FÖRKLARINGAR

För denna handling har NYBYGGNADSKARTA DEL AV NORRA DJURGÅRDEN 1:1 daterad 2019-06-05, Dnr 2019-07571-412 använts.

FÖRESKRIFTER

Fastighetsbeteckning: Norra Djurgården 1:1
Address: Djurgårdsbrunnsvägen 68, Stockholm

Nyproduktion av vårdshusbyggnad i koppling till befintliga samt nya byggnader, Djurgården, Stockholm.

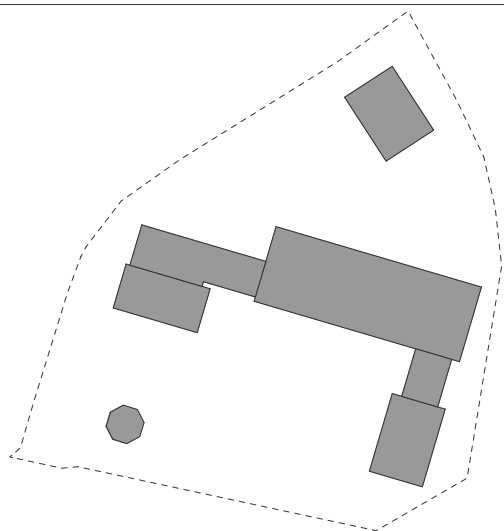
BET	ÄNDRING AVSER	DATUM	Sign.
BYGGLOVSHANDLING			
DJURGÅRDSBRUNNS VÅRDSHUS			
			
koncept™			
A	Koncept TM, 070-862 18 95, Niclas Makowsky		
K	Ziz AB, 070-853 05 51, Anders Häggstam		
V	Metator VVS Konsult AB, 08-702 32 50, Alexander Ahlström		
T	Klaesson Arkitekt AB, 073-359 09 10, Lennart Klaesson		
B	Fire AB, 08-21 01 05, Robin Palmgren		
L	AddGreen AB, 070-640 20 62, Helena Rosenlöf Egge		
AK	Realistic Form Noise AB, 070-224 43 67, Lars Högberg		
UPPDRAG NR	RITAD AV	HANDLAGGARE	
DJUVVÄ09	RAB	NM	
DATUM	ANSVARIG		
210126	N Makowsky		
LITTRERING OCH BESKRIVNINGAR			
SKALA (A1)	A3=50%	NUMMER	BET
		A-40-5-001	

FÖRKLARINGAR

För denna handling har NYBYGGNADSKARTA
DEL AV NORRA DJURGÅRDEN 1:1 daterad
2019-06-05, Dnr 2019-07571-412 använts.

PU	Kalkputs
T1	Grönmalad träpanel (Djurgårdsgrönt)
T2	Täckmålrat trä i mörkgrå kulör
TP	Taksystem "Tesla Solar Roof"
TP2	Plåttak
P	Plåt/metalldetaljer
S1	Betong sockel
R1	Balkongräcke, höjd 1100
R2	Balkongräcke, höjd 900
BG	Brandklassat glas
MA1	Markis
E	Entrétag, plåt
TF	Takfönster
TL	Taklucka med räcke
RL	Röklucka
TB	Takbrygga
TS	Takstege
SR	Snörasskydd enl SS 831335
HR1	Hängränna, 150 mm med inklädnad i plåt, kulör lika tak, se principdetalj.
HR2	Hängränna, rektangulärt snitt, 120 mm. Kulör lika TP2
STR1	Stuprör, rektangulärt snitt 90x90 mm. Kulör lika TP2
STR2	Stuprör lika befintlig utformning

FÖRESKRIFTER

Fastighetsbeteckning: Norra Djurgården 1:1
Address: Djurgårdsbrunnsvägen 68, Stockholm

Nyproduktion av vårdshusbyggnad i koppling till befintliga samt nya byggnader, Djurgården, Stockholm.

HÄNVISNINGAR

A-40-5-001 LITTRERING OCH BESKRIVNINGAR

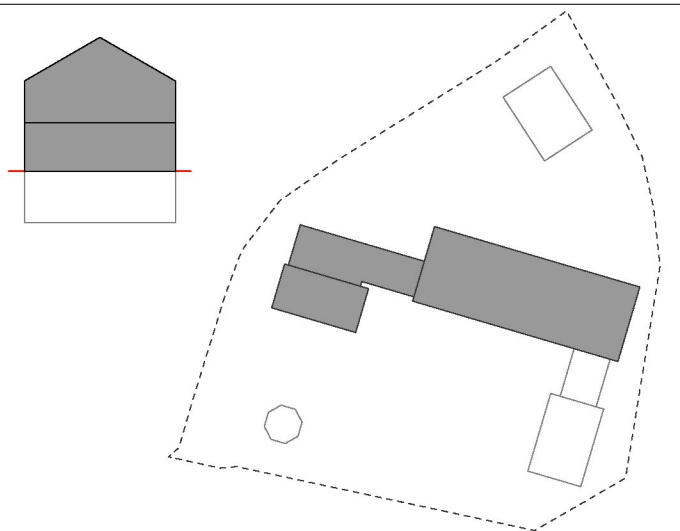
BET	ÄNDRING AVSER	DATUM	Sign.
BYGGLOVSHANDLING			
DJURGÅRDSBRUNNS VÅRDSHUS			
			
koncept™			
A	Koncept TM, 070-862 18 95, Niclas Makowsky		
K	Ziz AB, 070-853 05 51, Anders Häggstam		
V	Metator VVS Konsult AB, 08-702 32 50, Alexander Ahlström		
T	Klaesson Arkitekt AB, 073-359 09 10, Lennart Klaesson		
B	Fire AB, 08-21 01 05, Robin Palmgren		
L	AddGreen AB, 070-640 20 62, Helena Rosenlöf Egge		
AK	Realistic Form Noise AB, 070-224 43 67, Lars Högberg		
UPPRDAG NR	RTAD AV	HANDLAGGARE	
DJUVVÅ09	RAB	NM	
DATUM	ANSVARIG		
210126	N Makowsky		
PRINCIPDETALJER			
SKALA (A1)	A3=50%	NUMMER	BET
1:10		A-42-6-001	

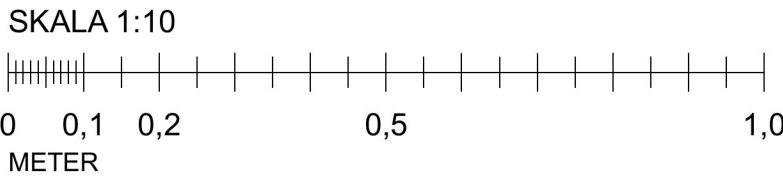
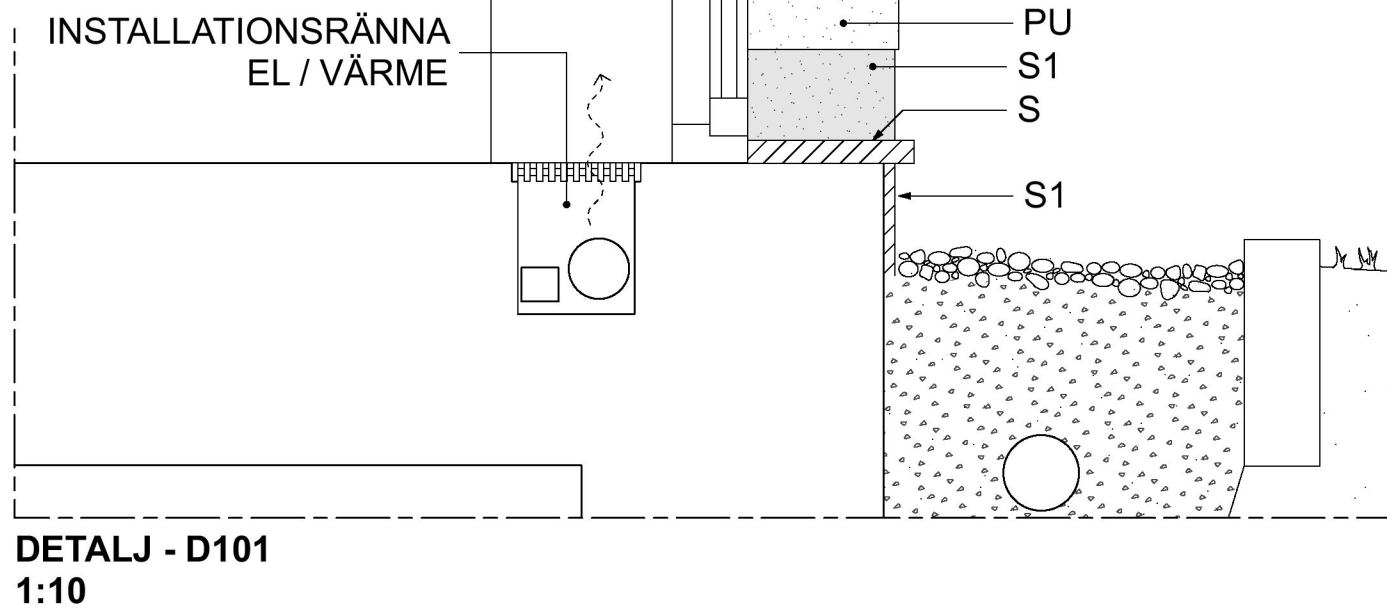
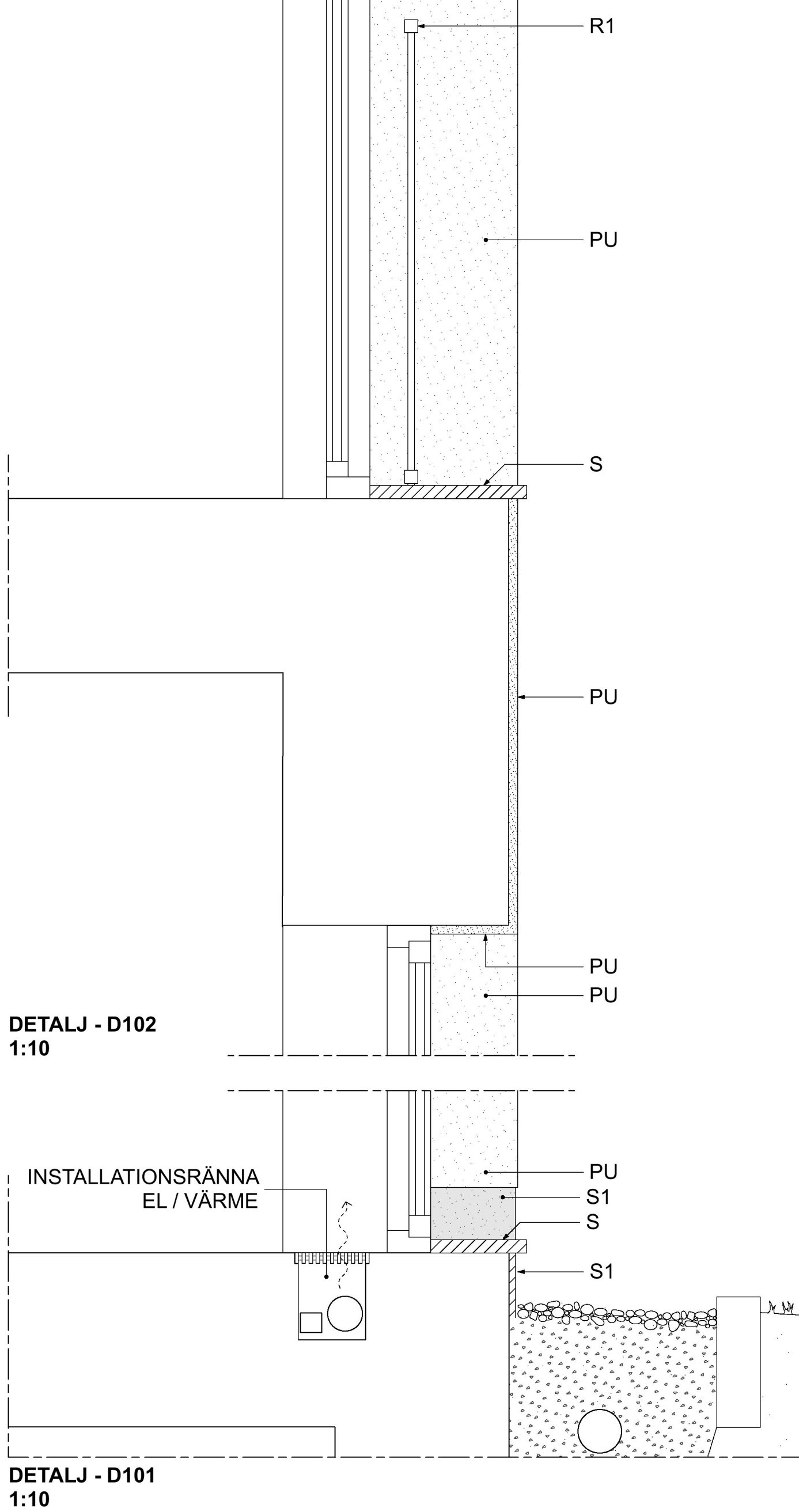
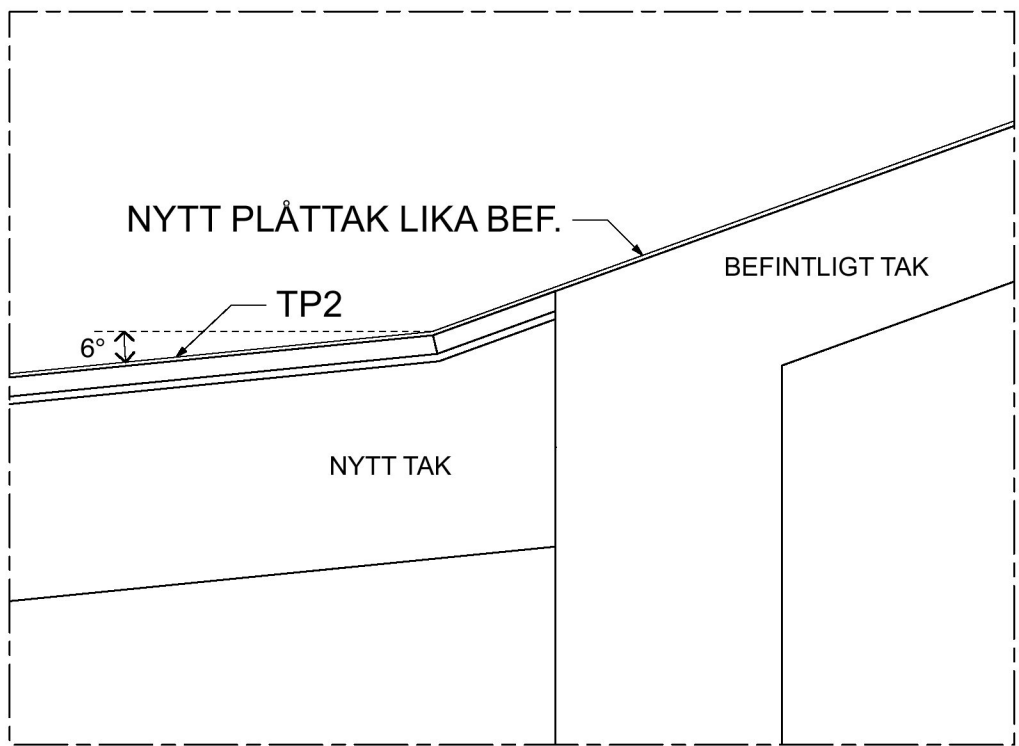
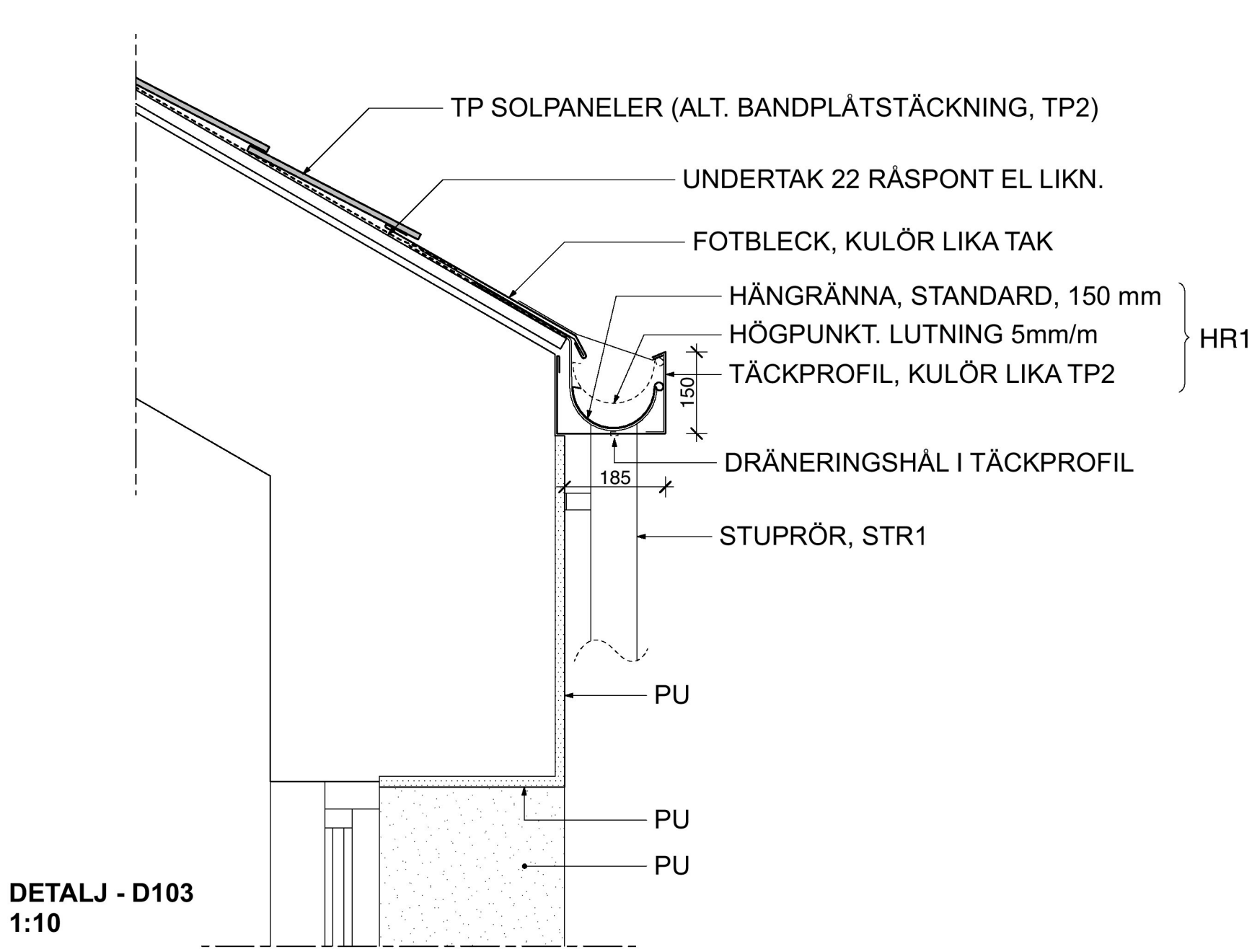
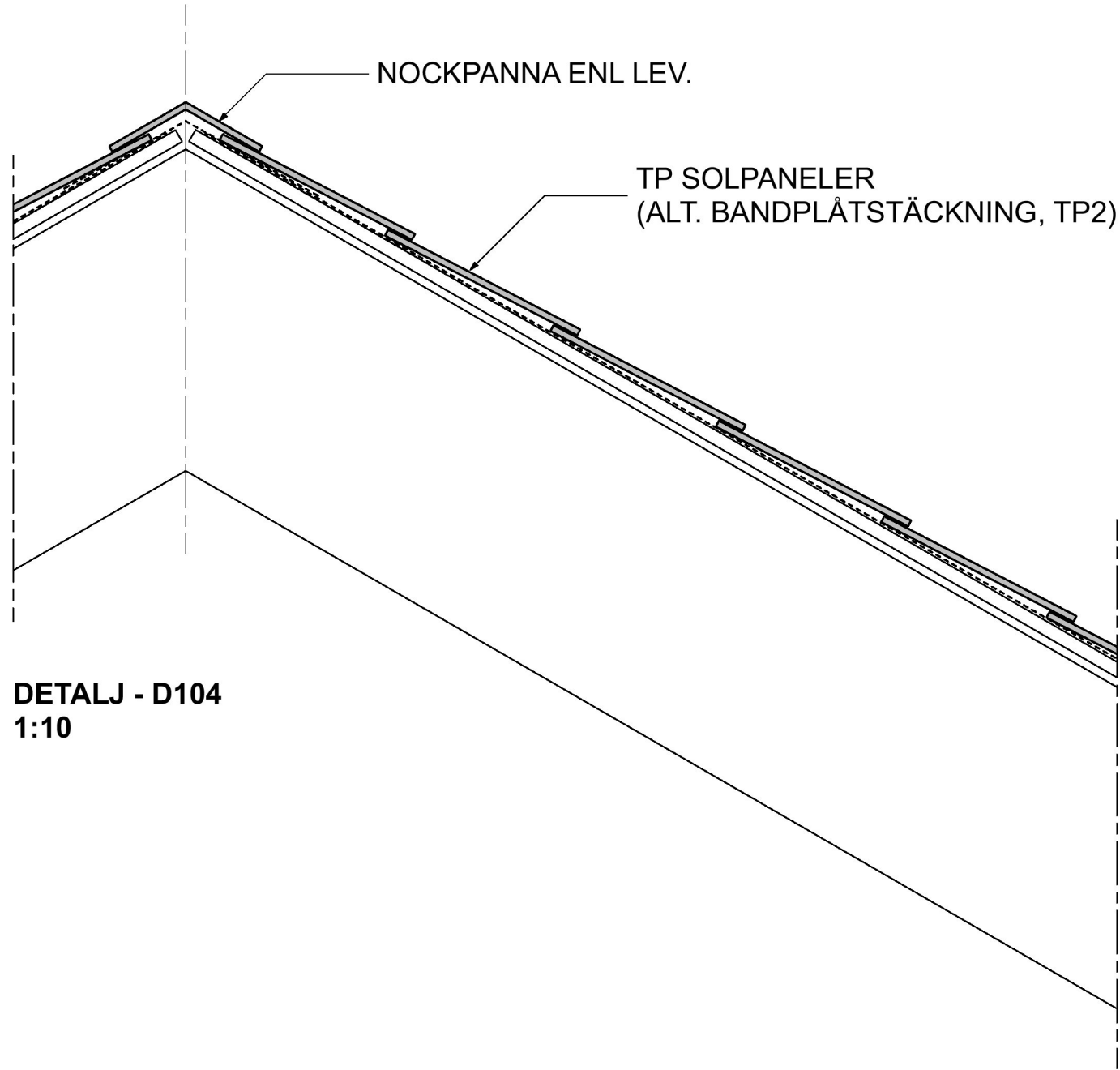

FÖRKLARINGAR

För denna handling har NYBYGGNADSKARTA
DEL AV NORRA DJURGÅRDEN 1:1 daterad
2019-06-05, Dnr 2019-07571-412 använts.

PLANK
Plåt, brädor och läkt i djurgårdsgrönt,
NCS S4010-G30Y

STAKET
Trästaket i djurgårdsgrönt, NCS S4010-G30Y

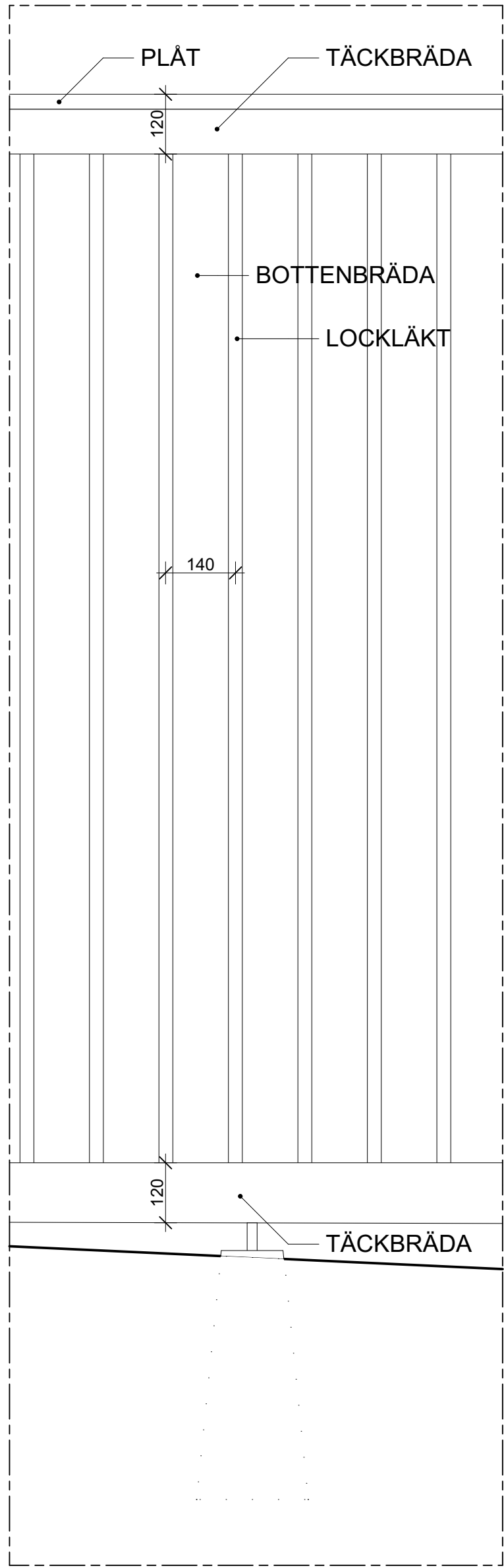

DETALJ
1:10

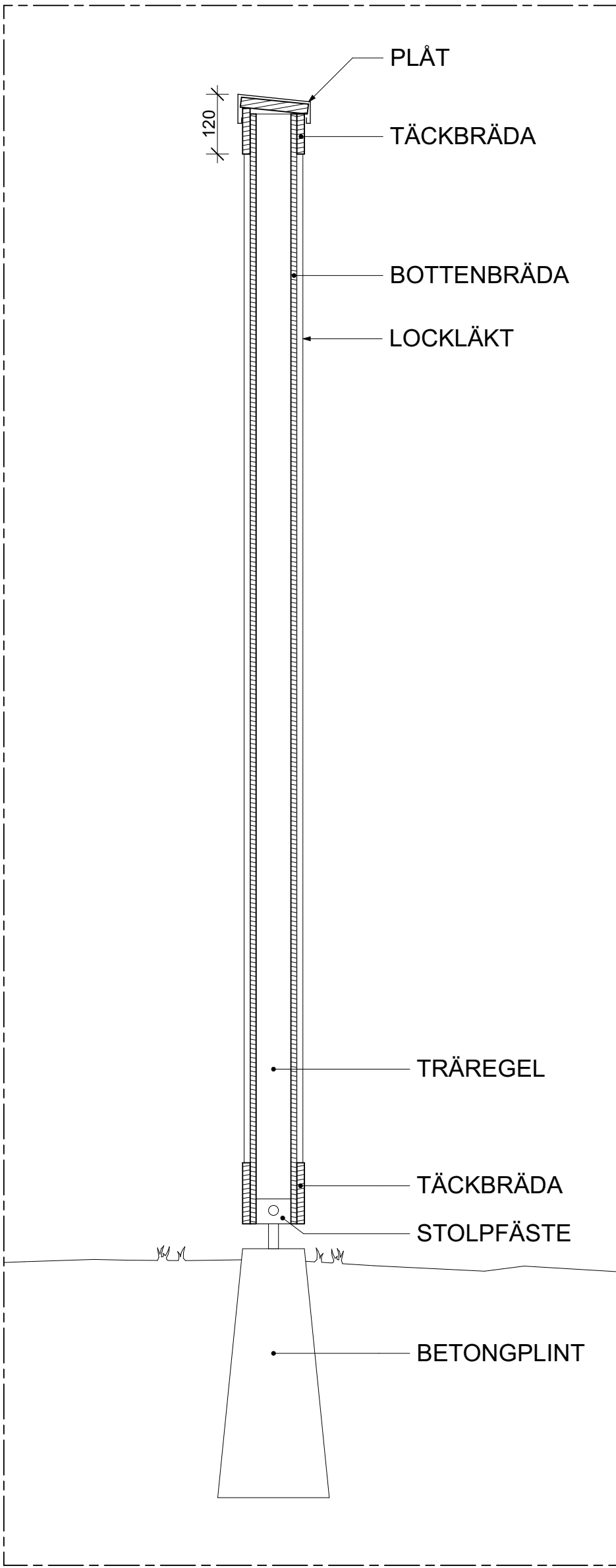

DETALJ, SEKTION
1:10



REFERENSBILD
STAKET

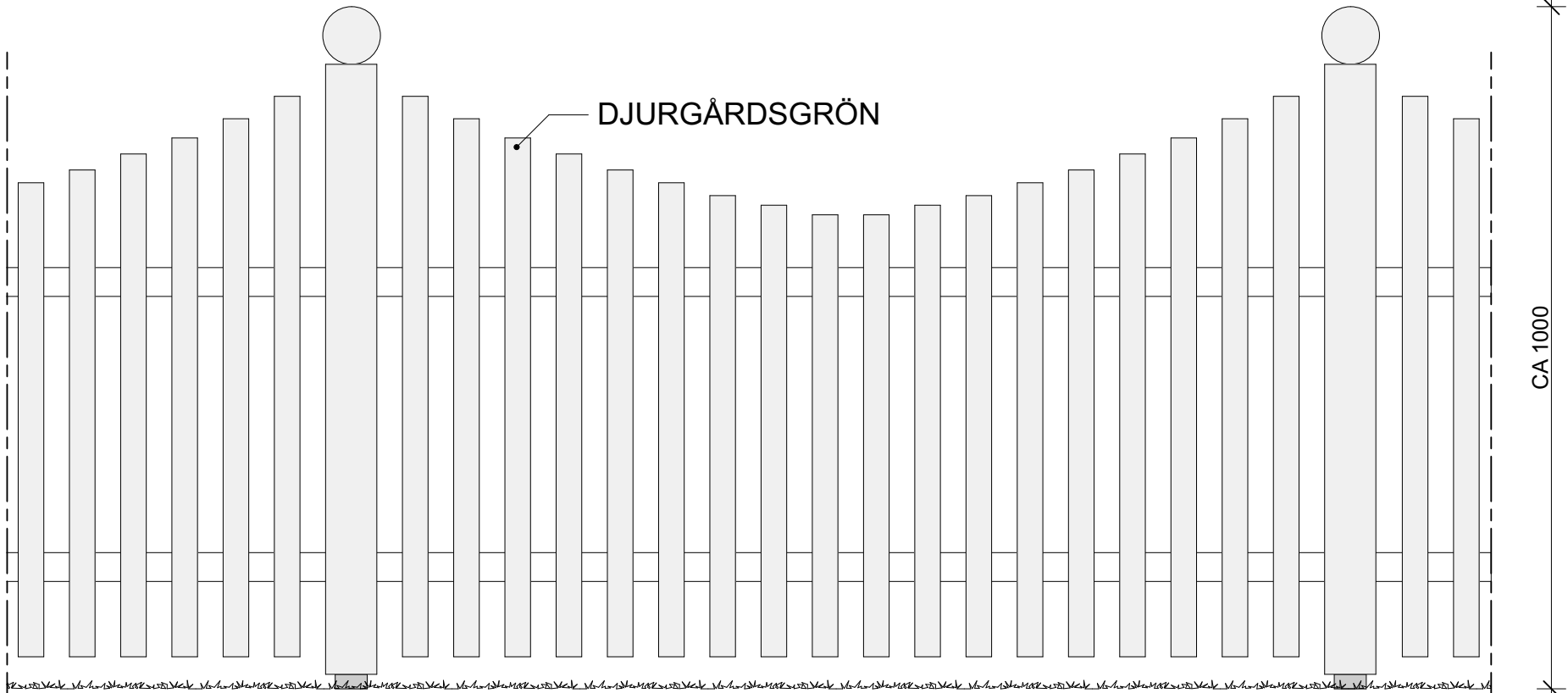

STAKET
1:10



BILDER
BEFINTLIGT PLANK

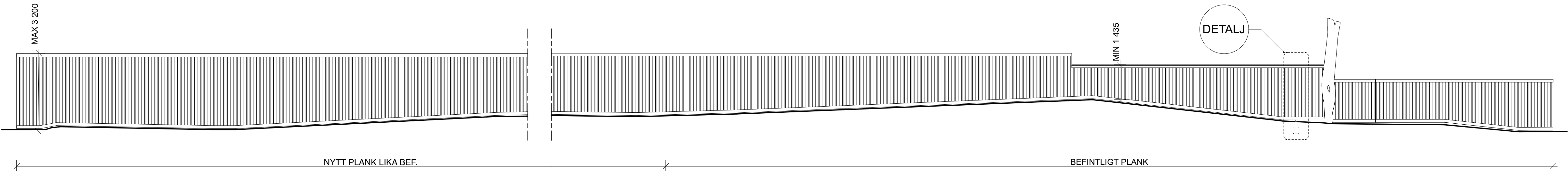

PLANK
1:100

FÖRESKRIFTER

Fastighetsbeteckning: Norra Djurgården 1:1
Address: Djurgårdsbrunnsvägen 68, Stockholm

Nyproduktion av vårdshusbyggnad i koppling till
befintliga samt nya byggnader, Djurgården,
Stockholm.

HÄNVISNINGAR

A-01-0-001 SITUATIONSPLAN
A-01-0-004 SITUATIONSPLAN,
MARKPLANERINGSPLAN

BET	ÄNDRING AVSER	DATUM	Sign.
BYGGLOVSHANDLING			
DJURGÅRDSBRUNNS VÅRDSHUS			
koncept™			
A	Koncept TM, 070-862 18 95, Niclas Makowsky		
K	Ziz AB, 070-853 05 51, Anders Häggstam		
V	Metator VVS Konsult AB, 08-702 32 50, Alexander Ahlström		
T	Klaesson Arkitekt AB, 073-359 09 10, Lennart Klaesson		
B	Fire AB, 08-21 01 05, Robin Palmgren		
L	AddGreen AB, 070-640 20 62, Helena Rosenlöf Egge		
AK	Realistic Form Noise AB, 070-224 43 67, Lars Högberg		
UPPDRAG NR	RITAD AV	HANDLAGGARE	
DJUVÅ09	RAB	NM	
DATUM	ANSVARIG		
210126	N Makowsky		
UPPSTÄLLNING PLANK OCH STAKET			
SKALA (A1)	A3=50%	NUMMER	BET
1:100, 1:10		A-45-4-001	