

NYBYGGNADSKARTA SVÅNGREMMEN 1

Fastighetsinformation

Areal: 1132 kvm
Fastigheten överensstämmer med detaljplan.

Planinformation

Detaljplan: akt 0180-3310, lagakraftsdatum: 1947-09-05
Fastighetsindelingsbestämmelse till gällande detaljplan, akt 0180-B304/1944, beslutsdatum 1944-12-07

Stockholm Vatten och Avfall AB

Vatten- och avloppsledningar har förts in på kartan av Stockholm Vatten och Avfall AB.
Uppgifter och bestämmelser om fastighetens anpassning till angränsande gata eller annan mark samt om servisanslutningar till stadens vatten- och avlopps nät anges i VA-beskrivningen till kartan.

För Stockholm Vatten och Avfall AB:

Ritad 200227 BR Kontroll DR

Nybyggnadskartan ligger till grund för bygglovsansökan för nybyggnation samt för större tillbyggnader.

Nybyggnadskartan ska användas som underlag för situationsplan och den får inte ändras eller beskäras.

Giltighetstid är 1 år.

Upprättad 2020-03-02 av RLS

Fältnätning utförd 2020-02-27 av MFF

Koordinatsystem
Plan: Sweref99 18 00
Höjd: RH2000

Kontakt
Tel. 08-508 27196
E-post: nybyggnadskartor@stockholm.se

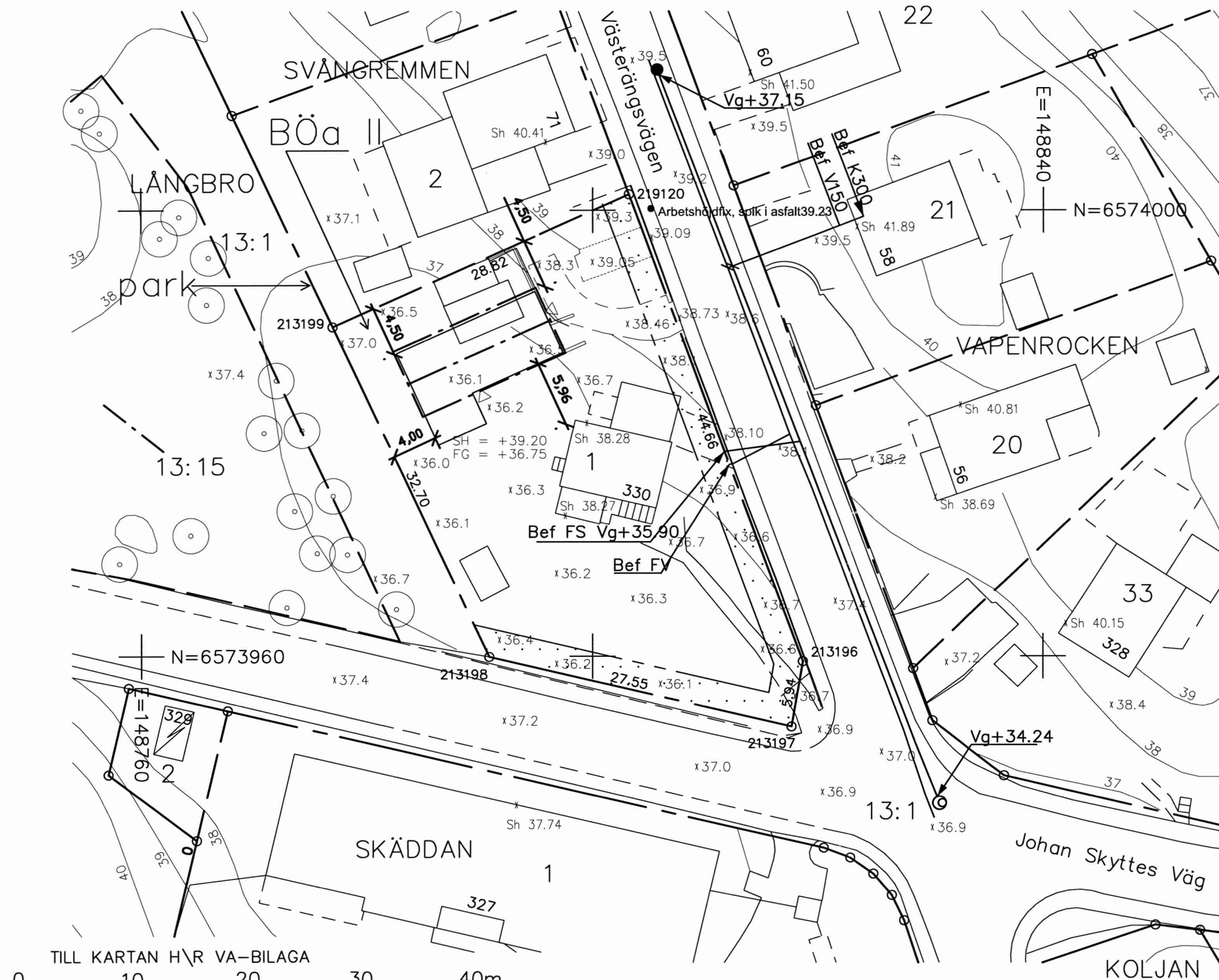

TILL KARTAN HÄR VA-BILAGA
Skala 1:400, utskriftsformat A3

PLANBESTÄMMELSER: Se medföljande detaljplan och skriftliga bestämmelser!

| | | | | | | |
|------------------|--|---|--|------------|--|------------------------|
| TECKENFÖRKLARING | | Kvarterstraktsgräns (fastighetsgräns) | | Mur | | Planbestämmelser |
| | | Fastighetsområdesgräns (fastighetsgräns) | | Stödmur | | |
| | | Allmän plats-gräns | | Staket | | Marken får ej bebyggas |
| | | Fastighetsbeteckning (med kvartersnamn / stadsdelsnamn) | | Nivåkurvor | | Egenskapsgräns |
| | | Byggnad - Altan / Skärmtak | | Markhöjd | | |
| | | Väg / gångbanekant | | Sockelhöjd | | |
| | | Trappa | | Träd | | |

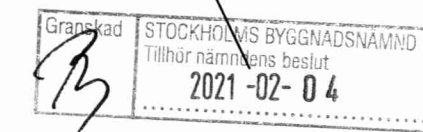
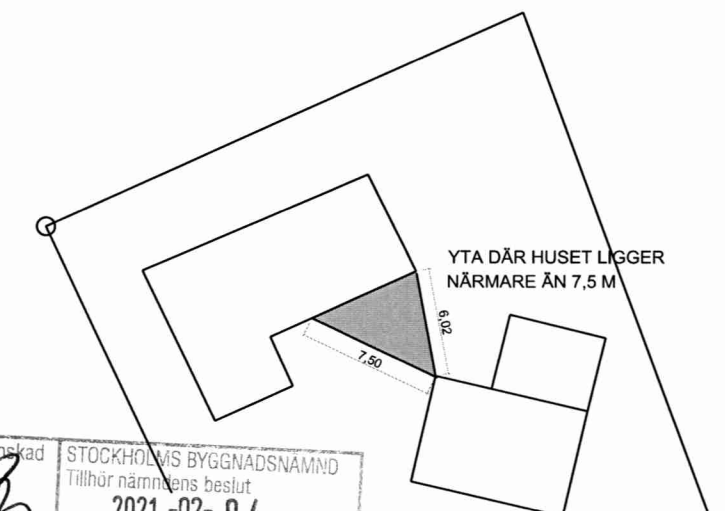

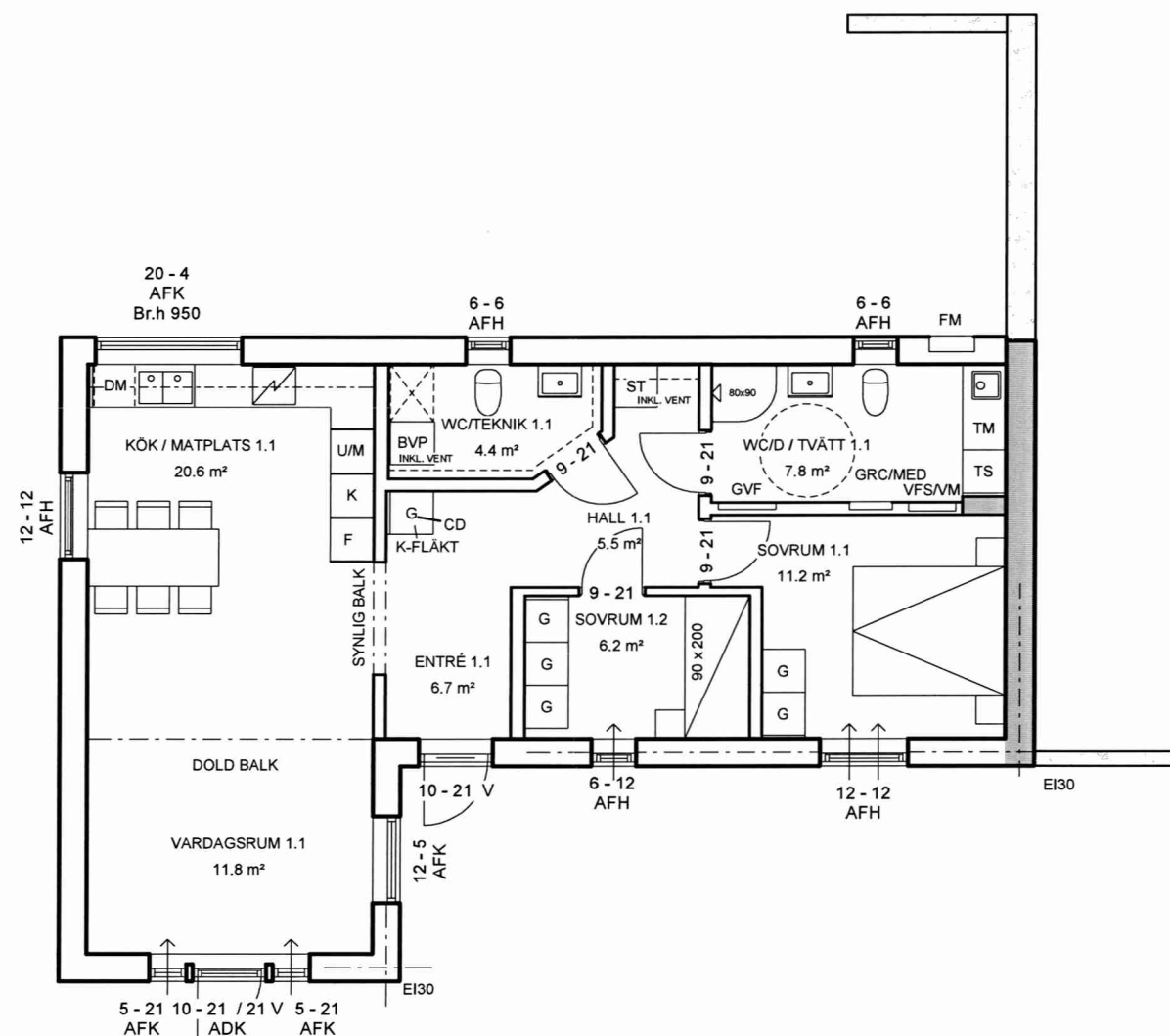

GENERATIONSBOENDE 1

| | |
|---------|--------------------------------------|
| ADK | Fönsterdörr linjerar fast fönster |
| ADK2 | Parfönsterdörr linjerar fast fönster |
| AFH | Pivåhängt fönster |
| AFK | Fast fönster |
| BVP | Bergvärmepump |
| CD | Centraldammsugare |
| DM | Diskmaskin |
| F | Frys |
| FM | Fasadmätarskåp |
| G | Garderob |
| GRC/MED | Gruppcentral/Mediaskåp |
| GVF | Golvvärmefördelare |
| K | Kyl |
| K/F | Kyl/Frys |
| ST | Städsåp |
| TM | Tvättmaskin |
| U/M | Ugn/Mikrovågsugn |
| VFS/VVM | Vattenfördelarskåp med vattenmätare |

KÄLLARVÄGG - THERMOMUR

Bruksarea (BRA)

| | |
|---------------------|---------|
| GENERATIONSBOENDE 1 | 77.6 m² |
| GENERATIONSBOENDE 2 | 66.7 m² |

BYGGLOVSHANDLING

Fiskarhედenvillan

FISKARHEDENVILLAN AB TEL: 0243-79 42 42
BOX 882 INFO@FISKARHEDENVILLAN.SE
781 29 BORLÄNGE WWW.FISKARHEDENVILLAN.SE

BYGGHERRE
Bertil Pettersson/Eva Åfeldt-Pettersson

OBJEKTNUMMER HUSTYP
223-15375 SPECIAL

GENERATIONSBOENDE 1

SVÅNGREM MEN 1
STOCKHOLMS KOMMUN

DATUM RITAD AV
2020-05-20 Klas Brossberg

SKALA RITNINGNUMMER REV
1:100 (A3) A01 G

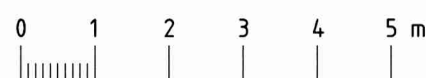

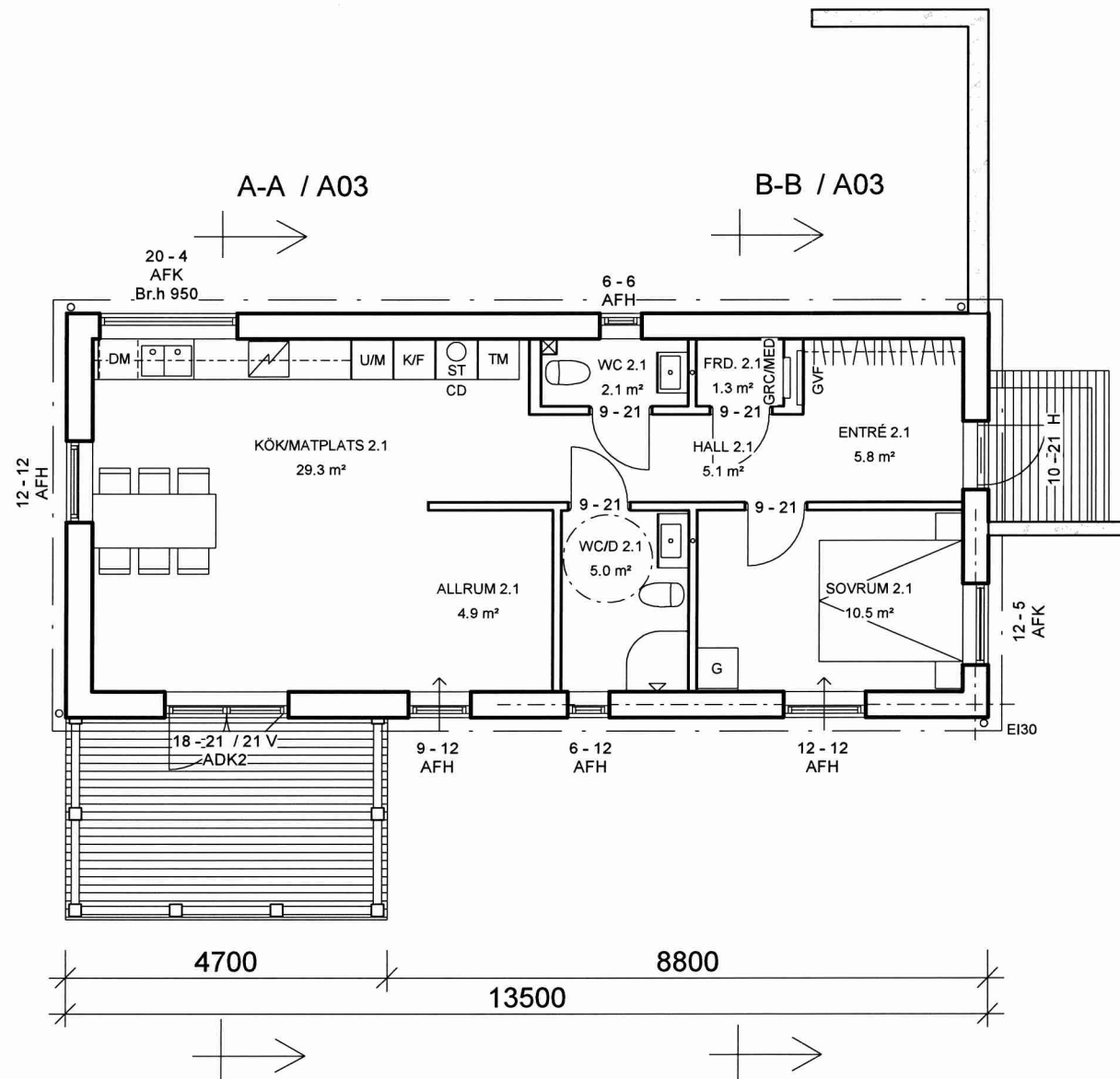

GENERATIONSBOENDE 2

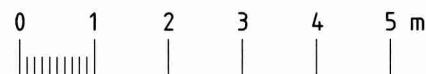

| | |
|---------|--------------------------------------|
| ADK | Fönsterdörr linjerar fast fönster |
| ADK2 | Parfönsterdörr linjerar fast fönster |
| AFH | Pivåhängt fönster |
| AFK | Fast fönster |
| BVP | Bergvärmepump |
| CD | Centralsdammsugare |
| DM | Diskmaskin |
| F | Frys |
| FM | Fasadmätarskåp |
| G | Garderob |
| GRC/MED | Gruppcentral/Mediaskåp |
| GVF | Golvvärmefördelare |
| K | Kyl |
| K/F | Kyl/Frys |
| ST | Städsåp |
| TM | Tvättmaskin |
| U/M | Ugn/Mikrovågsugn |
| VFS/VM | Vattenfördelarsåp med vattenmätare |

☒ VENTILATIONSÅR

Bruksarea (BRA)

| | |
|---------------------|---------|
| GENERATIONSBOENDE 1 | 77.6 m² |
| GENERATIONSBOENDE 2 | 66.7 m² |

BYGGLOVSHANDLING

Fiskarhødenvillan

FISKARHEDENVILLAN AB TEL: 0243-79 42 42
BOX 882 INFO@FISKARHEDENVILLAN.SE
781 29 BORLÄNGE WWW.FISKARHEDENVILLAN.SE

BYGGHERRE
Bertil Pettersson/Eva Åfeldt-Pettersson

OBJEKTNUMMER HUSTYP
223-15375 SPECIAL

GENERATIONSBOENDE 2

SVÅNGREMME 1
STOCKHOLMS KOMMUN

DATUM RITAD AV
2020-05-20 Klas Brossberg

| | | |
|---------------------|----------------------|----------|
| SKALA 1:100 (A3) | RITNINGNUMMER A02 | REV G |
|---------------------|----------------------|----------|



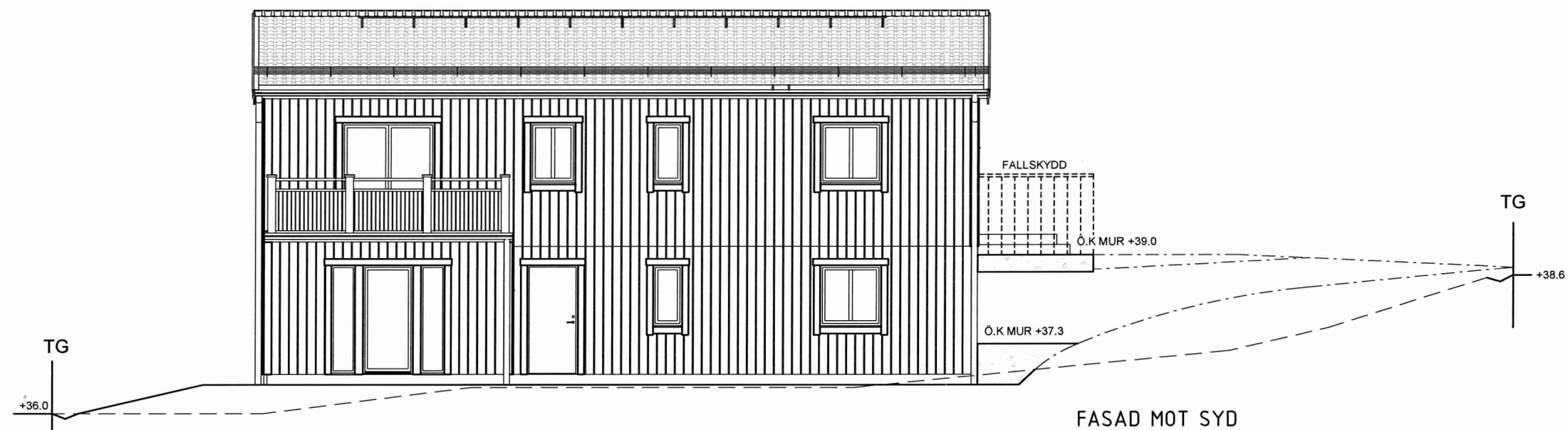
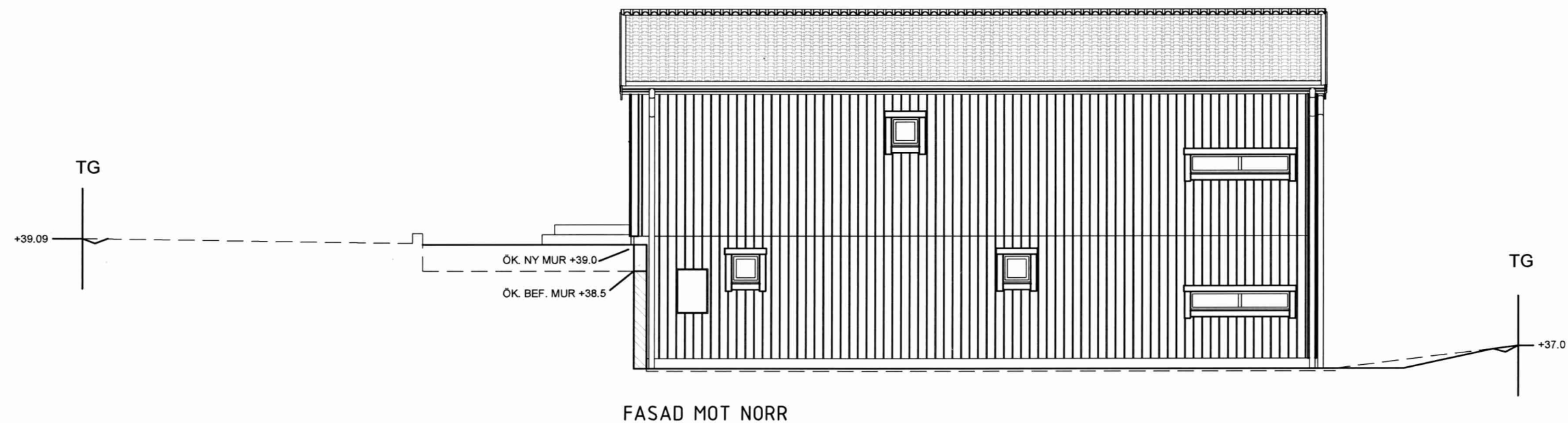

MATERIAL & KULÖR

FASAD : HERRGÅRDSPANEL STÅENDE 22X145 LÄKT 18X45 NCS S 2050-Y10R
TAK : BETONGPANNOR TEGELRÖD
FÖNSTER: ALUFÖNSTER 3-GLAS VITA

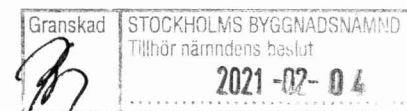
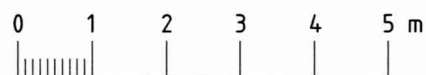

BYGGLOVSHANDLING

Fiskarhedenvillan

FISKARHEDENVILLAN AB TEL: 0243-79 42 42
BOX 882 INFO@FISKARHEDENVILLAN.SE
781 29 BORLÄNGE WWW.FISKARHEDENVILLAN.SE

BYGGHERRE
Bertil Pettersson/Eva Åfeldt-Pettersson

OBJEKTNUMMER HUSTYP
223-15375 SPECIAL

FASADER

SVÅNGREMEN 1
STOCKHOLMS KOMMUN

DATUM RITAD AV
2020-05-20 Klas Brossberg

SKALA RITNINGSGRUPP REV
1:100 (A3) A11 I

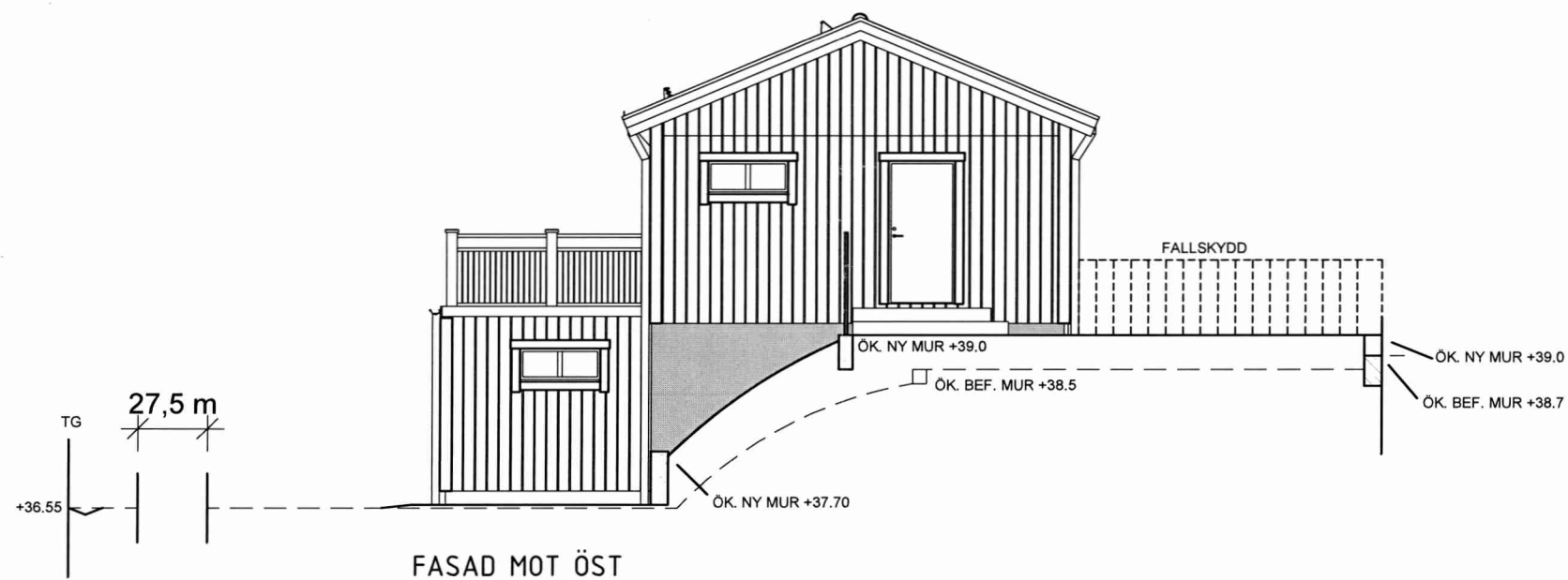
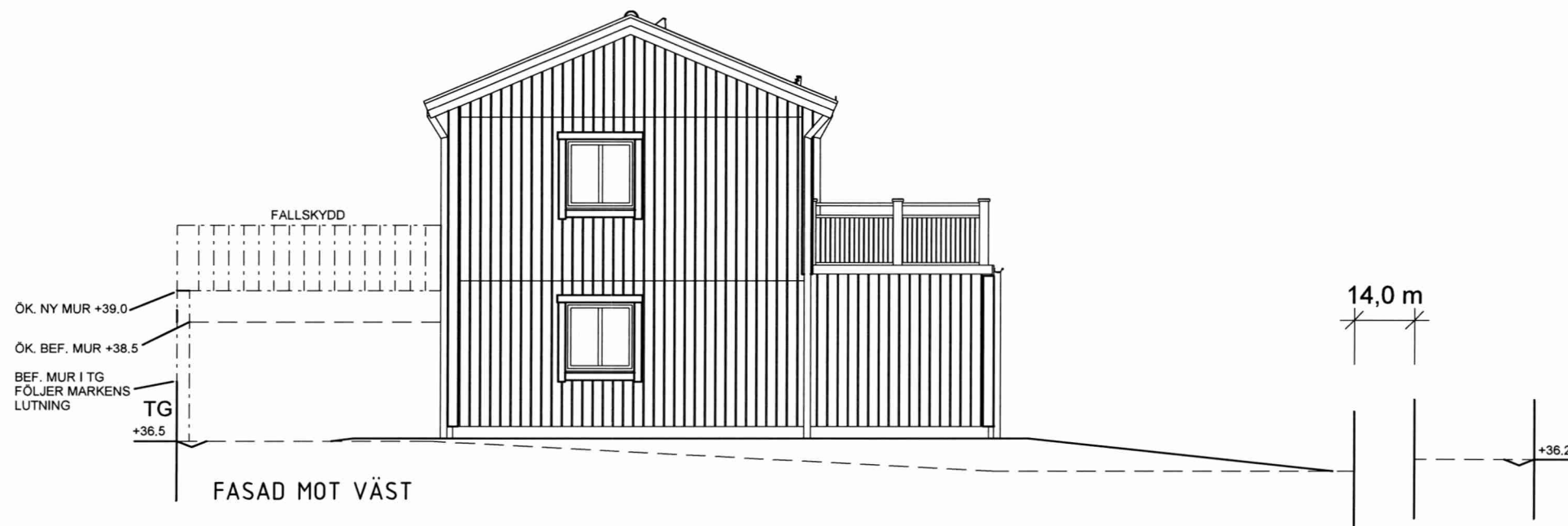
**KULÖR & MATERIAL**

FASAD : HERRGÅRDSPANEL STÄENDE 22X145 LÄKT 18X45 NCS S 2050-Y10R
TAK : BETONGPANNOR TEGELRÖD
FÖNSTER: ALUFÖNSTER 3-GLAS VITA

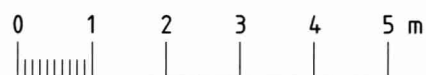
**BYGGLOVSHANDLING****Fiskarhedenvillan**

FISKARHEDENVILLAN AB TEL: 0243-79 42 42
BOX 882 INFO@FISKARHEDENVILLAN.SE
781 29 BORLÄNGE WWW.FISKARHEDENVILLAN.SE

BYGGHERRE
Bertil Pettersson/Eva Åfeldt-Pettersson

OBJEKTNUMMER HUSTYP
223-15375 SPECIAL

FASADER

SVÅNGREMEN 1
STOCKHOLMS KOMMUN

DATUM RITAD AV
2020-05-20 Klas Brossberg

SKALA RITNINGNUMMER REV
1:100 (A3) A13 I

Kontakter - Staket och Stäng X



stangselexperten.se/se/stangsel/staket/aluminium-staket

