

FÖRKLARINGAR

- PLATSGJUTEN BETONG
- PREFAB. BETONG
- VATTENTÄT PLATSGJUTEN BETONG
- L-STÖD ENL. LA
- 100 TJÄLSOLERING, b=1200mm. TYP PAROC XES 200 ELLER LIKV.

BP= BETONGPELARE
SP= STÄLPELARE
YVB= YTTERVÄGG BÄRANDE
IVB= INNERVÄGG BÄRANDE
PPM= PLATTA PÅ MARK
GB= GÖLVJÄLKLAG
FG= FÄRDIGT GÖLV
FKB= FÄRDIG KONSTRUKTIONSBETONG

FLX= LÅNGSGÅENDE FUNDAMENT
FX= FUNDAMENT
PEX= PÅLFUNDAMENT
PFLX= LÅNGSGÅENDE PÅLFUNDAMENT
GRUND REDOVISAS SEDD UNDERIFRÅN.

FÖRESKRIFTER

GRUNDLÄGGNING SKALL UTFÖRAS MED MIN. 200 SPRÄNGSTEN UNDER BETONGELEMENT ENL. GEO. SPRÄNGSTEN SKALL SKA HA EN TRYCKKAPACITET PÅ 400kPa.

UNDER FUNDAMENT OCH HISSGRÖPAR PLACERAS CELLPLAST MED KVALITE S300.

BETONG MOT MARK UTFÖRS SOM VATTENTÄT. SAMTLIGA SKARVAR OCH GENOMFÖRNINGGAR SKALL TÄTAS.

MELLAN BETONG OCH TRÄMODULER SKALL EN FUKTSPÄRR PLACERAS. TÄTSKITT FÖRESKRIVS OCH HANTERAS AV TRÄMODULLEVERANTÖR.

PF1 & PF2 ÄR BERÄKNAD FÖR ATT HANTERA EN LAST PÅ 900kN I BROTTLASTFALL. DENNA LAST FÄR EJ ÖVERSKRIDAS.

HÄNVISNINGAR

SE ALLMÄNNA FÖRESKRIFTER, K-01-0-0001, K-01-0-0002
SE KONSTRUKTIONSDOKUMENTATION

SE BJÄLKLAG- OCH VÄGGFÖRTECKNING, K-20-5-0001

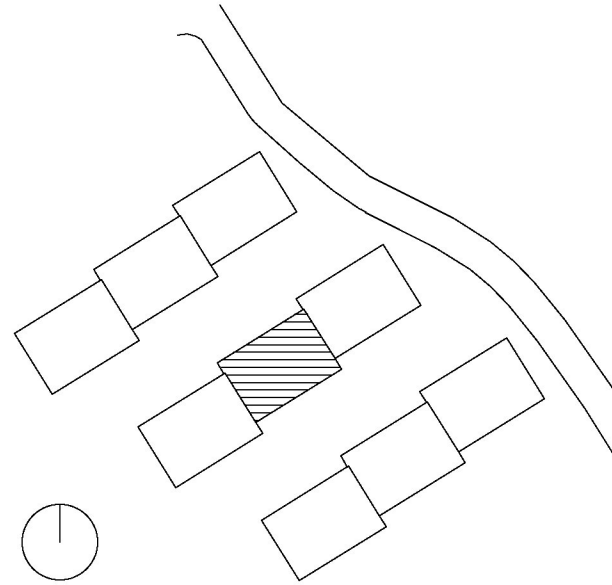

BET	ÄNDRINGEN AVSER	SIGN	DATUM
BYGGHANDLING			
JÄRN TORGET			
JÄRNTORGET BOSTAD AB, BOX 1267, 172 25 SUNDBYBERG			
A	Hermansson Hiller Lundberg Arkitekter AB	tel 08 410 509 00	
E	Rejlers	tel 0771-78 00 00	
K	Tyréns AB	tel 010-452 20 00	
VA	Bjerking	tel 010-211 86 85	
V	P O Andersson Konstruktionsbyrå AB	tel 08-98 78 80	
L	LandArk	tel 010-211 80 00	
UPPDRAG NR 290948	RITAD AV A.H	HANDLÄGGARE M.H	
DATUM 2020-12-18	ANSVARIG M.JOHANSSON		
TRILLING, KÄRRTORP			
FASTIGHET: SKÄGGENÅS 2			
HUS 2, PLAN 10, DEL 2			
ARMERINGSPLAN			
SKALA A1 1:50 A3 1:100	NUMMER K-22-1-2102	BET	