

FÖRKLARINGAR

- PLATSGJUTEN BETONG
- PREFAB. BETONG
- VATTENTÄT PLATSGJUTEN BETONG
- L-STÖD ENL. LA
- 100 TJÄLSOLERING, b=1200mm. TYP PAROC XES 200 ELLER LIKV.

BP= BETONGPELARE
SP= STÄLPELARE
YVB= YTTERVÄGG BÄRANDE
IVB= INNERVÄGG BÄRANDE
PPM= PLATTA PÅ MARK
GB= GÖLVBÄLKLÄG
FG= FÄRDIGT GÖLV
FKB= FÄRDIG KONSTRUKTIONSBETONG

FLX= LÅNGSGÅENDE FUNDAMENT
FX= FUNDAMENT
PEX= PÅLFUNDAMENT
PFLX= LÅNGSGÅENDE PÅLFUNDAMENT

GRUND REDOVISAS SEDD UNDERFRÅN.

FÖRESKRIFTER

GRUNDLÄGGNING SKALL UTFÖRAS MED MIN. 200 SPRÄNGSTEN UNDER BETONGELEMENT ENL. GEO. SPRÄNGSTEN SKALL SKA HA EN TRYCKKAPACITET PÅ 400kPa.

UNDER FUNDAMENT OCH HISSGROPAR PLACERAS CELLPLAST MED KVALITE S300.

BETONG MOT MARK UTFÖRS SOM VATTENTÄT. SAMTLIGA SKARVAR OCH GENOMFÖRNINGGAR SKALL TÄTAS.

MELLAN BETONG OCH TRÄMODULER SKALL EN FUKTSPÄRR PLACERAS. TÄTSKIKT FÖRESKRIVS OCH HANTERAS AV TRÄMODULLEVERANTÖR.

PF1 & PF2 ÄR BERÄKNAD FÖR ATT HANTERA EN LAST PÅ 900kN I BROTTLASTFALL. DENNA LAST FÄR EJ ÖVERSKRIDAS.

HÄNVISNINGAR

SE ALLMÄNNA FÖRESKRIFTER, K-01-0-0001, K-01-0-0002
SE KONSTRUKTIONSDOKUMENTATION

SE BJÄLKLAG- OCH VÄGGFÖRTECKNING, K-20-5-0001

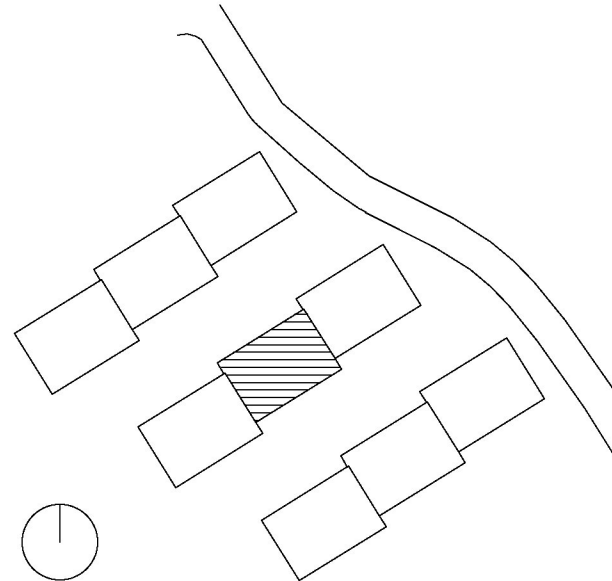

SKALA 1:20

0,1 0,5 1,0 1,5 2,0
METER

| BET | ÄNDRINGEN AVSER | SIGN | DATUM |
|---|--|---------------------|-------|
| BYGGHANDLING | | | |
| JÄRN TORGET | | | |
| JÄRNTORGET BOSTAD AB, BOX 1267, 172 25 SUNDBYBERG | | | |
| A | Hermansson Hiller Lundberg Arkitekter AB | tel 08 410 509 00 | |
| E | Rejlers | tel 0771-78 00 00 | |
| X K | Tyréns AB | tel 010-452 20 00 | |
| VA | Bjerlings | tel 010-211 86 85 | |
| V | P O Andersson Konstruktionsbyrå AB | tel 08-98 78 60 | |
| L | LandArk | tel 010-211 80 00 | |
| UPPDRAG NR 290948 | RITAD AV A.H | HANDELAGGARE M.H | |
| DATUM 2020-12-18 | ANSVARIG M.JOHANSSON | | |
| TRILLING, KÄRRTORP | | | |
| FASTIGHET: SKÄGGENÅS 2 | | | |
| HUS 2, PLAN 11, DEL 2 | | | |
| GRUNDPLAN | | | |
| SKALA A1 1:50 A3 1:100 | NUMMER K-15-1-2112 | BET | |