



Ba

Granskad STOCKHOLMS BYGGNADSNÄMND
Tillhör nämndens beslut
2020-11-12

STOCKHOLM
STADS
Stadsbyggnadskontoret
Inkom 2019-02-15
Reg.
Dnr: 02490-578

0 5 10 15m
Stockholms Stadsbyggnadskontor 2019-02-10 Skala 1:400

KUNGS HOLMEN 1:53
SITUATIONSPLAN
A8
2019-02-01
SKALA 1:400
REVIDERAD

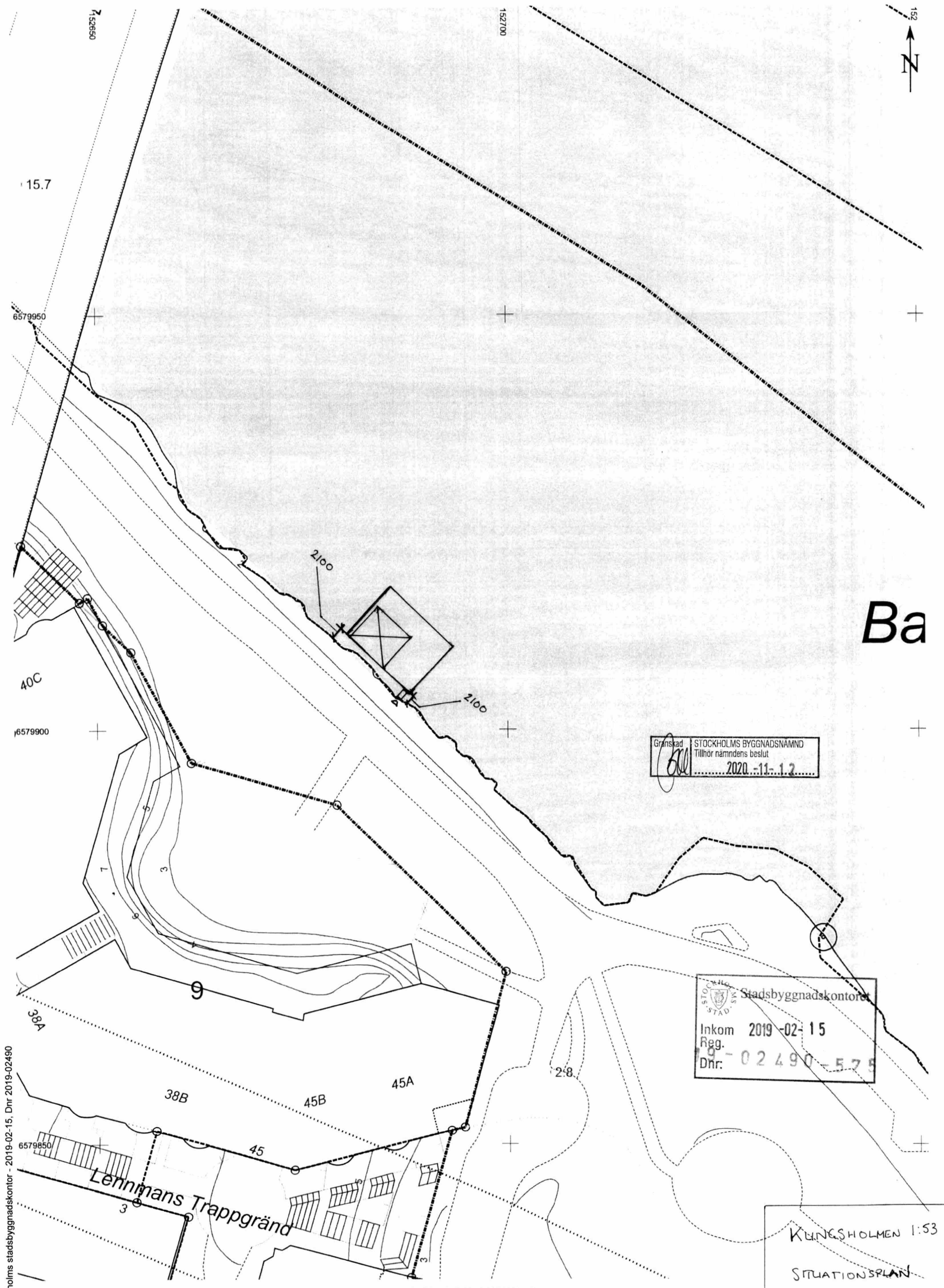

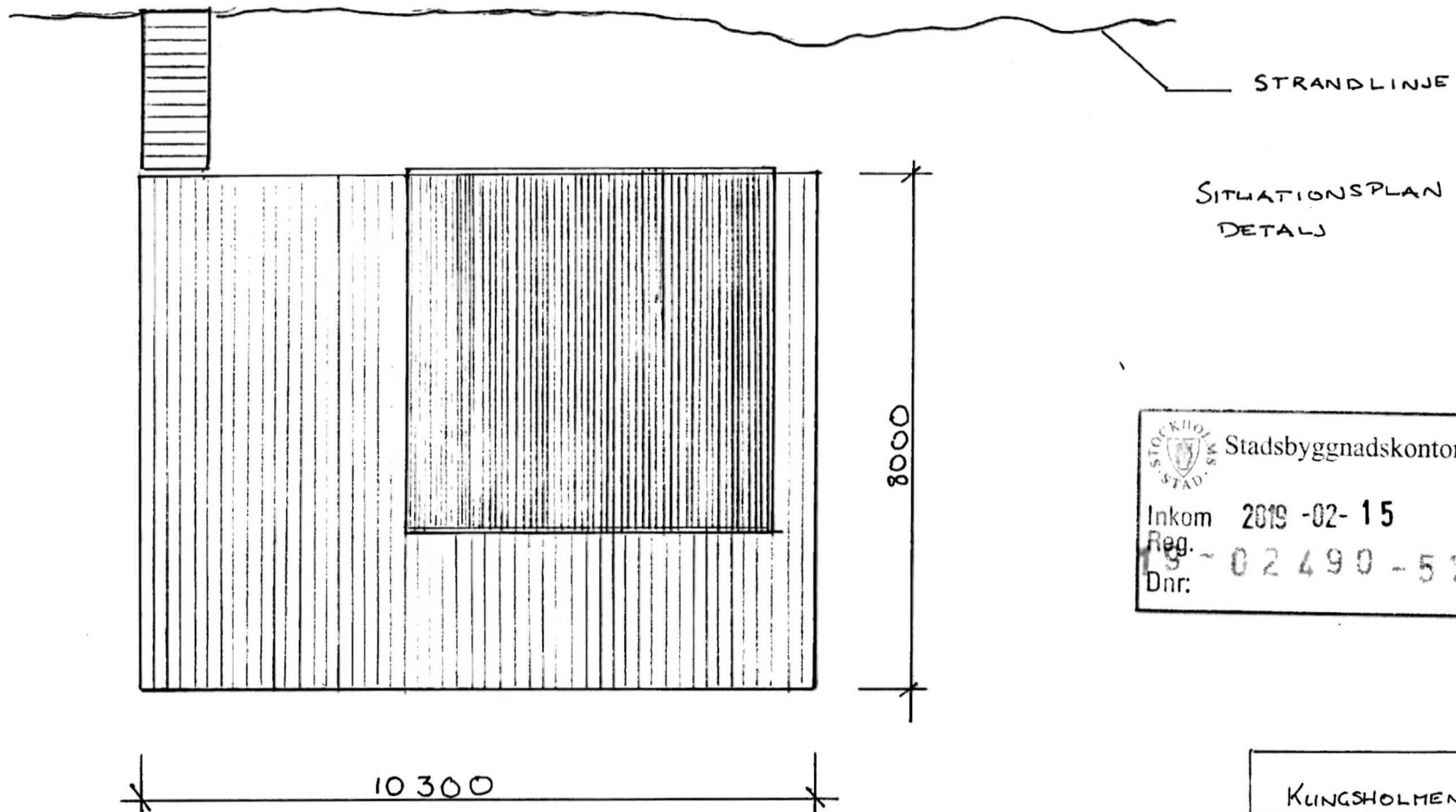

Inkom till Stockholms stadsbyggnadskontor - 2019-02-15, Dnr 2019-02490

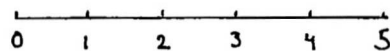

	Stadsbyggnadskontoret
Inkom	2019-02-15
Reg.	19-02490-57
Dnr:	

METER



Granskad	STOCKHOLMS BYGGNADSNÄMND
	Tillhör nämndens beslut
	2020-11-12

KUNGS HOLMEN 1:53
BYGGLOVSHANDLING
SITUATIONSPLAN DETALJ A3
2019-02-01
SKALA 1:100

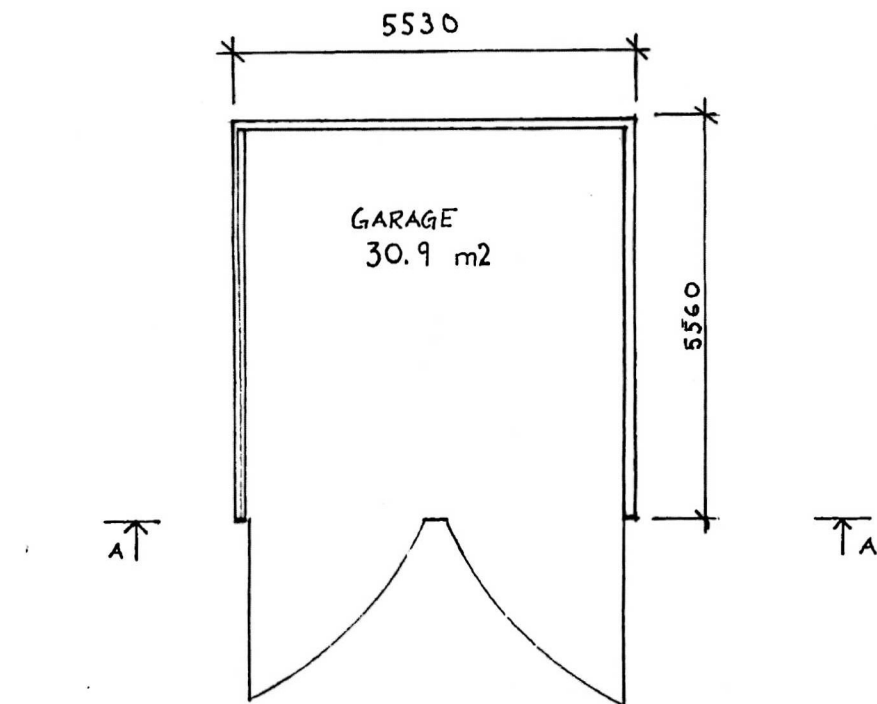

PLANRITNING

STOCKHOLM STAD	Stadsbyggnadskontoret
Inkom	2019-02-15
Reg.	3 - 02490-575
Dnr:	

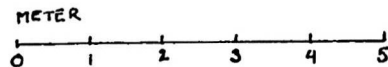

Granskad	STOCKHOLMS BYGGNADSNÄMND
<i>[Signature]</i>	Tillhör nämndens beslut
	2020-11-12

KUNGSBOLMEN 1:53	
BYGGLOVSHANDLING	
PLANRITNING	A1
2019-02-01	
SKALA	1:100

FASAD MOT SYDVÄST

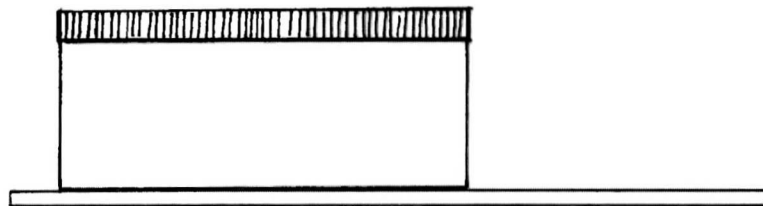

METER

0 1 2 3 4 5

Granskad STOCKHOLMS BYGGNADSNÄMND
Tillhör nämndens beslut
2020-11-12

STOCKHOLM STADS BYGGNADSKONTORET
Inkom 2019-02-15
Reg. 02490-575
Dnr:

KLINGS HOLMEN 1:53
BYGGLOVSHANDLING
FASAD MOT SYDVÄST A4
2019-02-01
SKALA 1:100

FASAD MOT NORDOST

STOCKHOLM STAD	Stadsbyggnadskontoret
Inkom	2019-02-15
Reg.	19-02490-575
Dnr:	

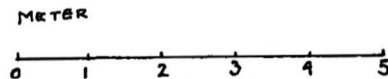
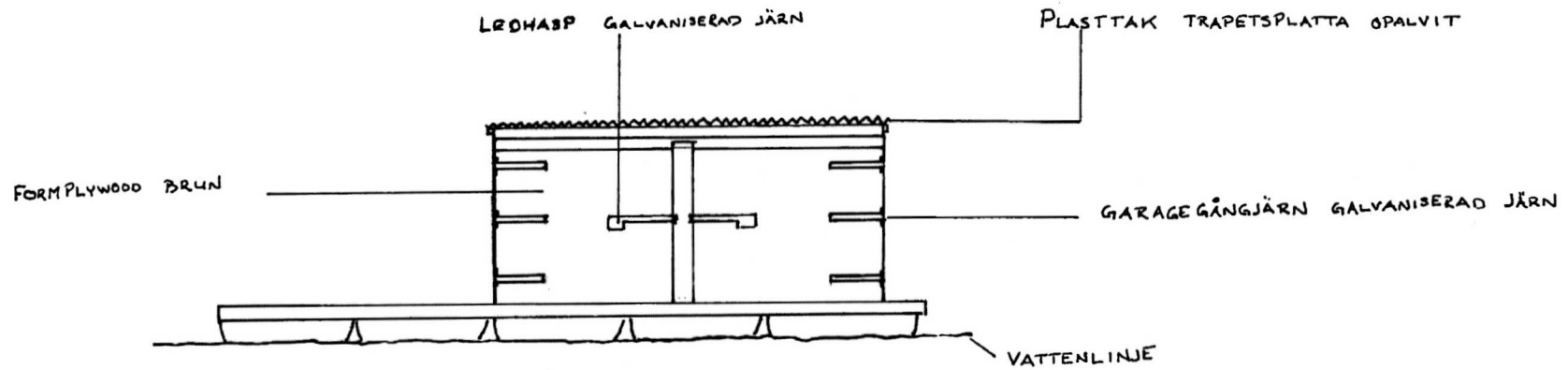

Granskad	STOCKHOLMS BYGGNADSNÄMND
<i>[Signature]</i>	Tillhör nämndens beslut
	2020-11-12

KUNGSHOLMEN 1:53
BYGGLOVSHANDLING
FASAD MOT NORDOST A5
2019-02-01
SKALA 1:100

FASAD MOT NORDVÄST

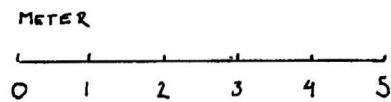
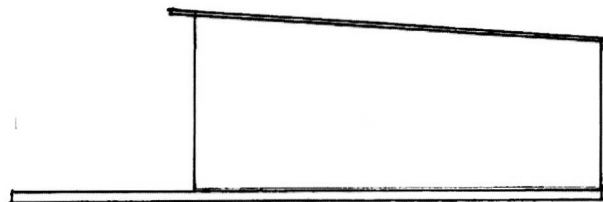

Granskad STOCKHOLMS BYGGNADSNÄMND
Tillhör nämndens beslut 2020-11-12

STOCKHOLMS STAD
Stadsbyggnadskontoret
Inkom 2019-02-15
Reg. - 02490-575
Dnr:

KUNGSBOLMEN 1:53
BYGGLOVSHANDLING
FASAD MOT NORD VÄST AG
2019-02-01
SKALA 1:100

FASAD MOT SYDOST

4°

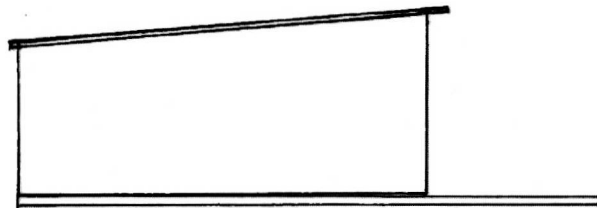

METER



Granskad STOCKHOLMS BYGGNADSNÄMND
Tillhör nämndens beslut
2020-11-12

STOCKHOLM STAD
Stadsbyggnadskontoret
Inkom 2019-02-15
Reg.
Dnr: - 02490-575

KUNGSHOLMEN 1:53
BYGGLOVSHANDLING 2019-02-01
FASAD MOT SYDOST A7
SKALA 1:100

SEKTIONS RITNING

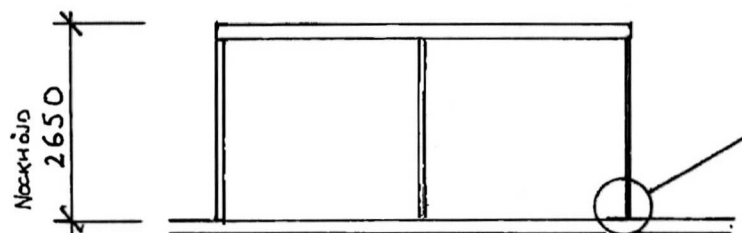

GRINDLÄGGNING
 REGEL SKRUVAD MOT FLYTBRYGGA

SEKTION A

METER

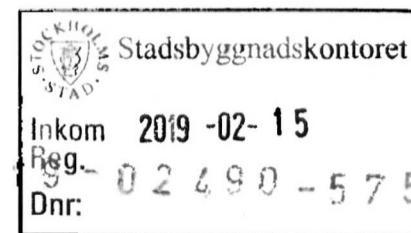

KUNGSHOLMEN 1:53	
BYGGLÖVSHANDLING	
SEKTION A	A2
2019-02-01	
SKALA 1:100	

STOCKHOLM ADVENTURES AB	UTVÄNDIG MATERIAL- OCH KULÖRBESKRIVNING	Antal blad 1	Blad nr 1
	PROJEKT KOMPLEMENTSBYGGNAD TILL KAJAKBRYGGA	DATUM 2019-02-01	SENASTE REV 2019-02-01

MATERIALBESKRIVNING:

Komplementbyggnaden utvändiga väggar består av formplywood som är ytbehandlad med vattenbeständig färg med mörkbrun kulör

Taket är ett plasttak med strukturen "trapetsplatta" och i opalvit kulör.

Gångjärnen till dörrarna på fasaden mot NORDOST är galvaniserade med dess karakteristiska ljusgrå kulör

Låsregel för dörrarna är också galvaniserad i ljusgrå kulör.

