

FÖRKLARINGAR

FASTIGHETER DETTA
BYGGLOV AVSER

ENTRÉ

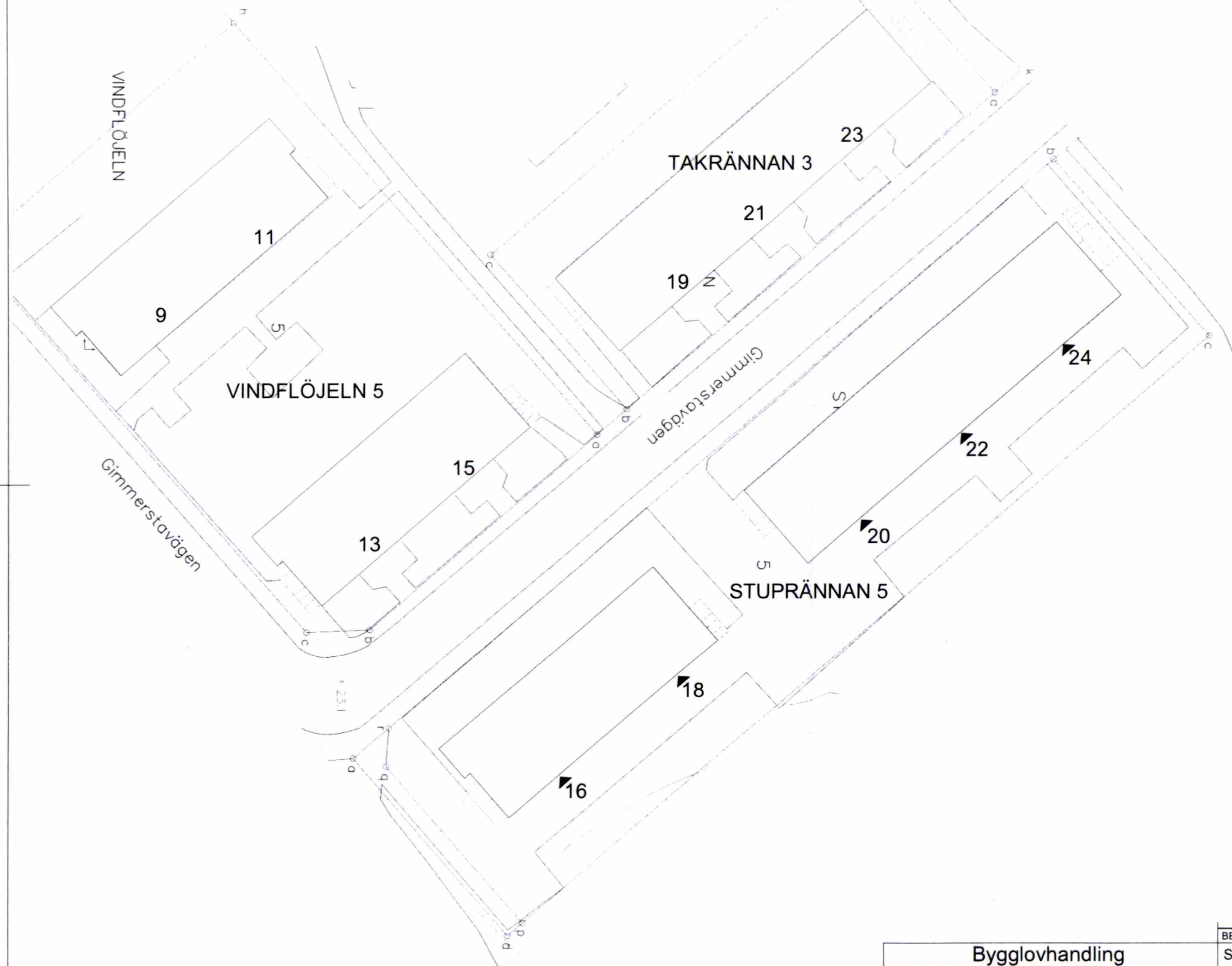
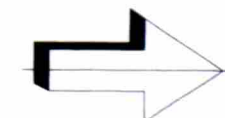

Granskad
STOCKHOLMS BYGGNADSNÄMND
Tillhör nämndens beslut
2020-11-12

STOCKHOLMS
STAD
Stadsbyggnadskontoret
Inkom 2020-05-14
Reg.
20-07091-579

Bygglovhandling			BET	ÄNDRINGEN AVSER	DATUM	SIGN
Newsec Property Asset Management 08 55 80 50 00			Stuprännan 5			
UPPDRAG NR 151157	RITAD/KONSTR AV E. Dahlman	HANDLÄGGARE E. Dahlman	Situationsplan Gimmerstavägen 16, 18, 20, 22, 24			
DATUM 2020-04-30	ANSVARIG Mikaela Grevesmühl	SKALA 1:400		NUMMER A-01.1-0010		BET

0 5 10 15 20 30 40
METER

FÖRKLARINGAR

RINTNINGEN ÄR BASERAD PÅ SKANNAD ORIGINALRITNING

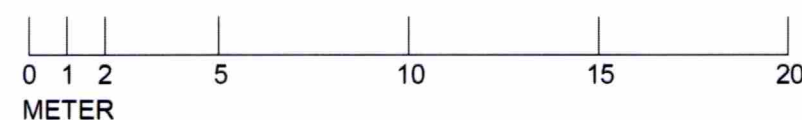
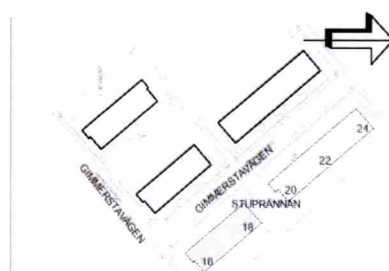
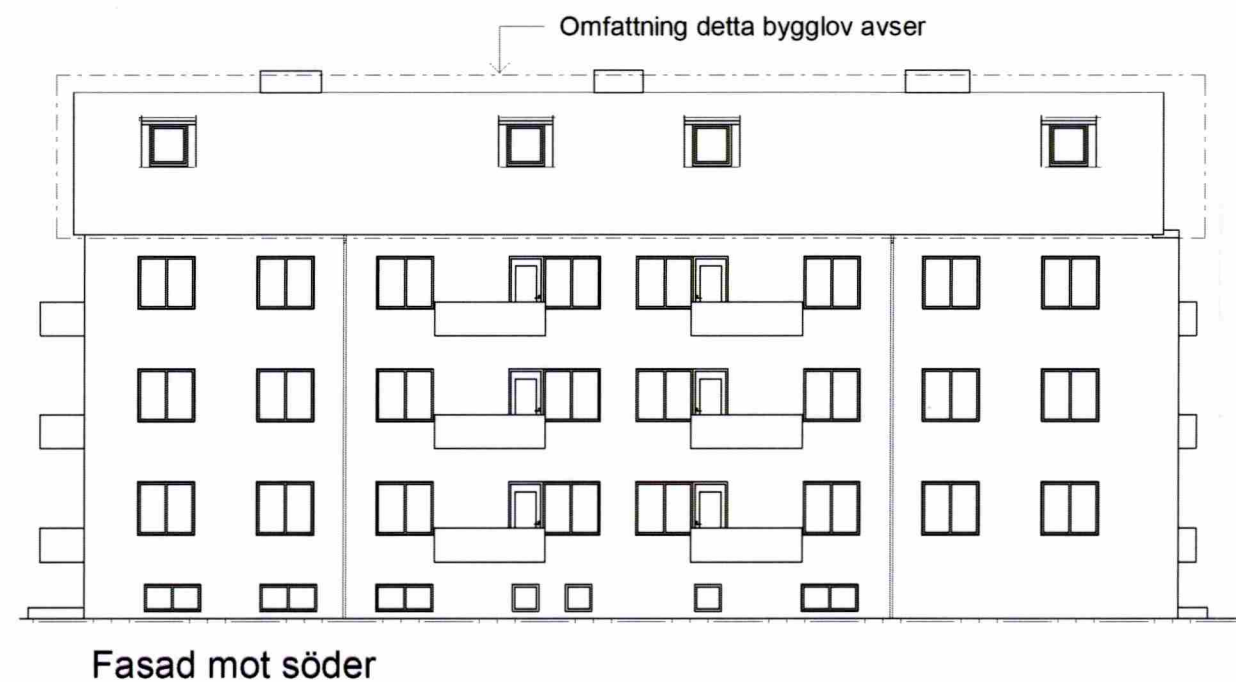
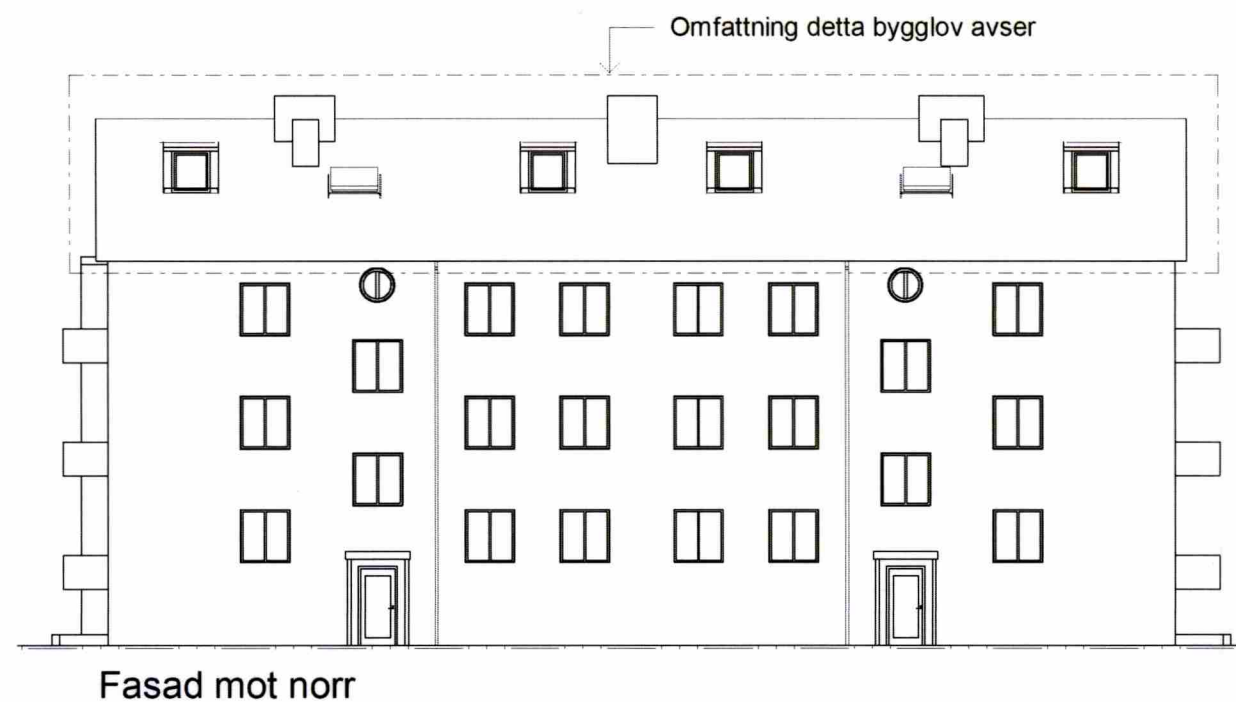

Bygglövhandling		
Newsec Property Asset Management 08 55 80 50 00		
UPPDRAG NR 151157	RITAD/KONSTR AV E. Dahlman	HANDLÄGGARE E. Dahlman
DATUM 2020-04-30	ANSVARIG Mikaela Grevesmühl	

A	A-PM01	2020-07-01	E.D
BET	ÄNDRINGEN AVSER	DATUM	SIGN
Stuprännan 5			
Fasader Gimmerstavägen 16, 18			
SKALA 1:200	NUMMER A-40.3-0001	BET A	

FÖRKLARINGAR

RINTNINGEN ÄR BASERAD PÅ SKANNAD ORIGINALRITNING

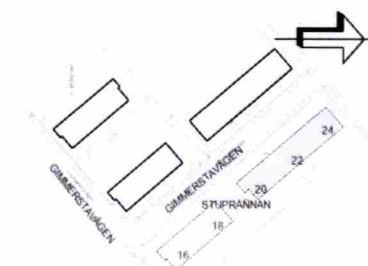
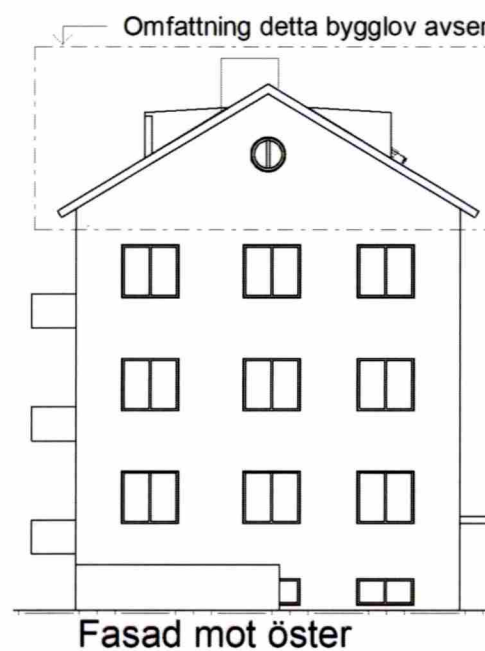
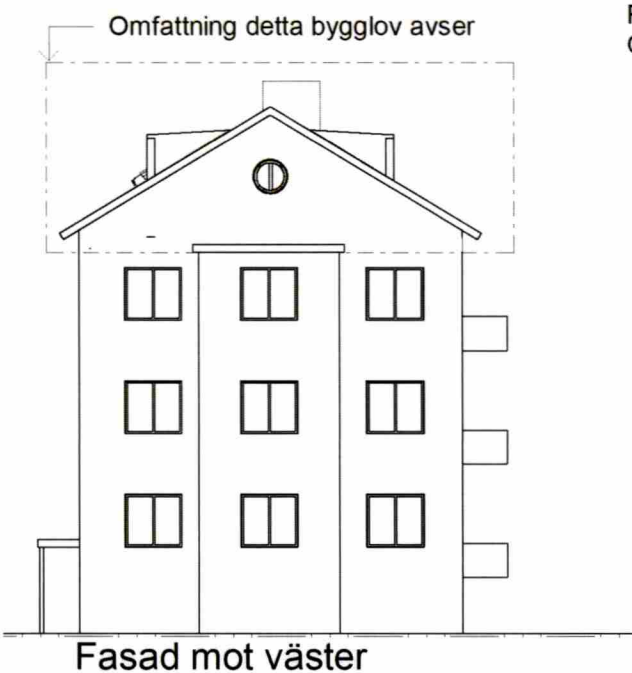
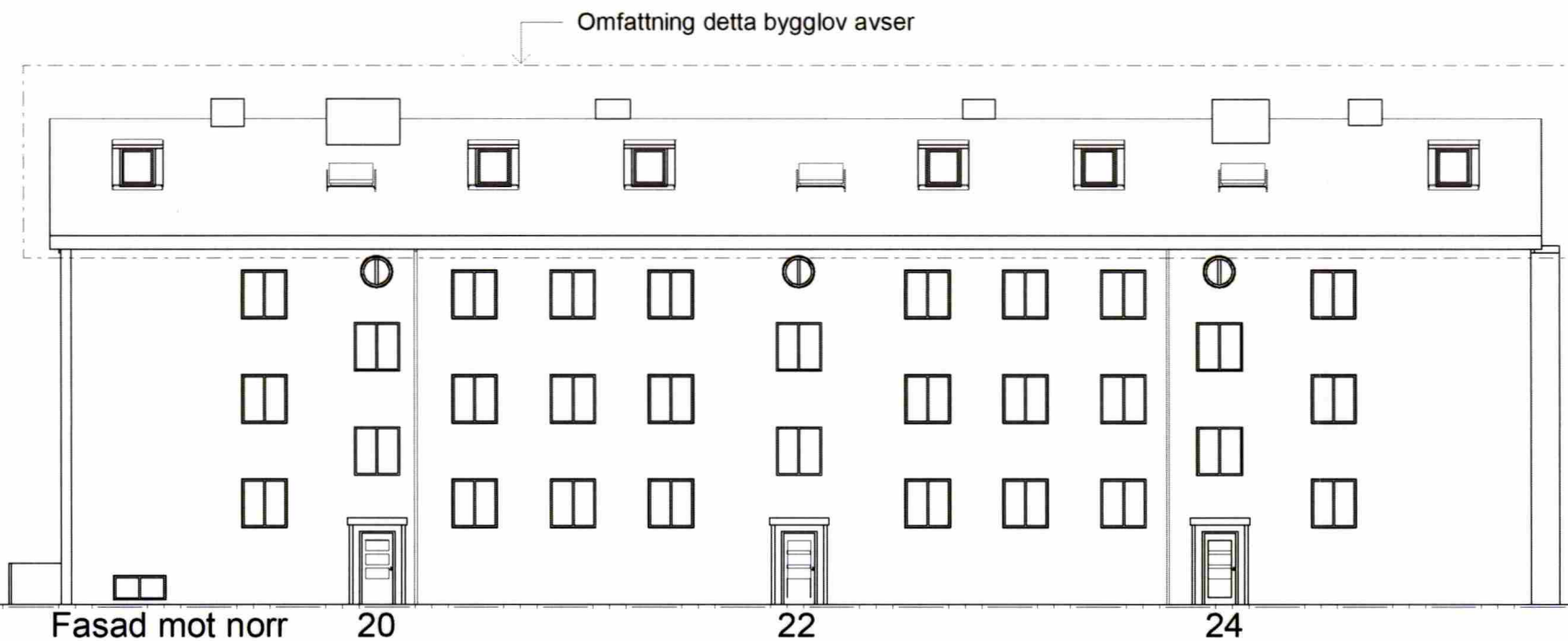

A	A-PM01	2020-07-01	E.D
BET	ÄNDRINGEN AVSER	DATUM	SIGN
Stuprännan 5			
Fasader Gimmerstavägen 20, 22, 24			
SKALA	1:200	NUMMER	A-40.3-0002
			BET A

Bygglovhandling		
Newsec Property Asset Management 08 55 80 50 00		
UPPDRAG NR 151157	RITAD/KONSTR AV E. Dahlman	HANDLÄGGARE E. Dahlman
DATUM 2020-04-30	ANSVARIG Mikaela Grevesmühl	

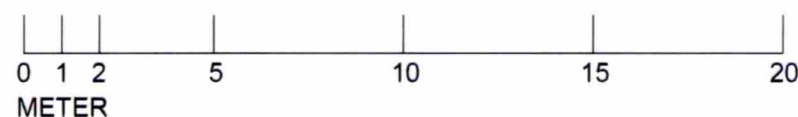

FÖRKLARINGAR

RINTNINGEN ÄR BASERAD PÅ SKANNAD ORIGINALRITNING

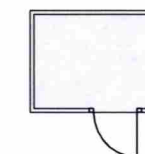

NYA TILLSKAPADE
LÄGENHETS FÖRRÅD

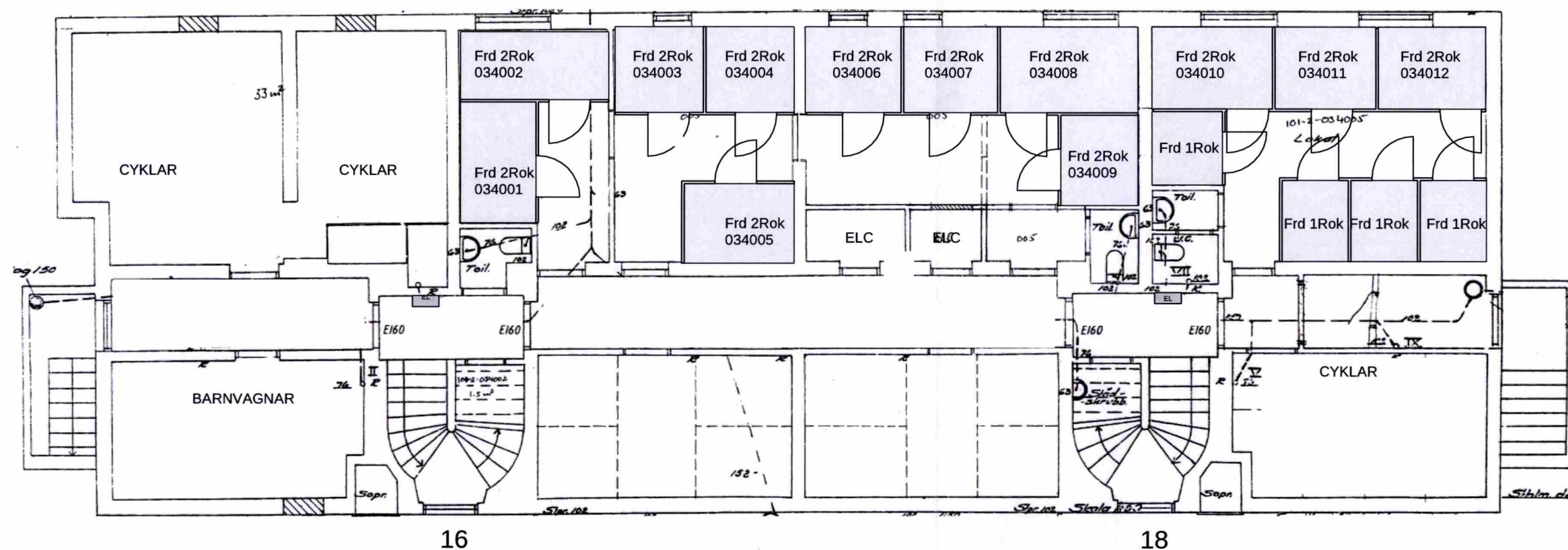

Gimmerstavägen 16 - 18

Granskad
STOCKHOLMS BYGGNADSNÄMND
Tillhör nämndens beslut
2020-11-12

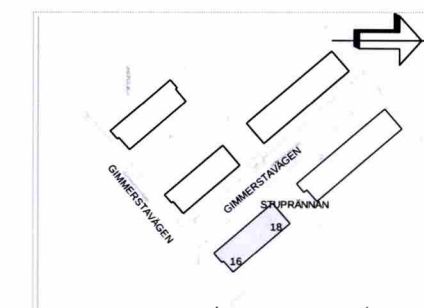

Bygglöshandling			BET	ÄNDRINGEN AVSER	DATUM	SIGN
Newsec Property Asset Management 08 55 80 50 00			Stuprännan 5			
UPPDRAG NR 151157	RITAD/KONSTR AV E. Dahlman	HANDLÄGGARE E. Dahlman	Källarplan Gimmerstavägen 16, 18			
DATUM 2020-04-30	ANSVARIG Mikaela Grevesmühl	SKALA 1:100	NUMMER A-40.1-1101	BET		

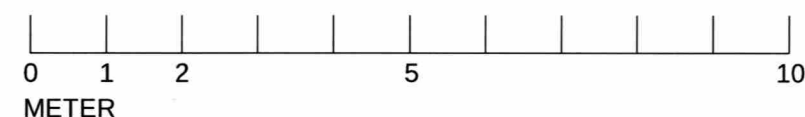

FÖRKLARINGAR

RINTNINGEN ÄR BASERAD PÅ SKANNAD ORIGINALRITNING

TAKHÖJD ANGES I MILLIMETER

= Mätbar BOA

SAMTLIGA LÄGENHET:

BOA ca: 29,3 kvm
varav ca:12,4 kvm har rumshöjd:2.4 meter eller högre.
Ej mätbar yta i lägenheterna ca: 3,8 kvm

Tvättstuga i källarplan Gimmerstavägen 22

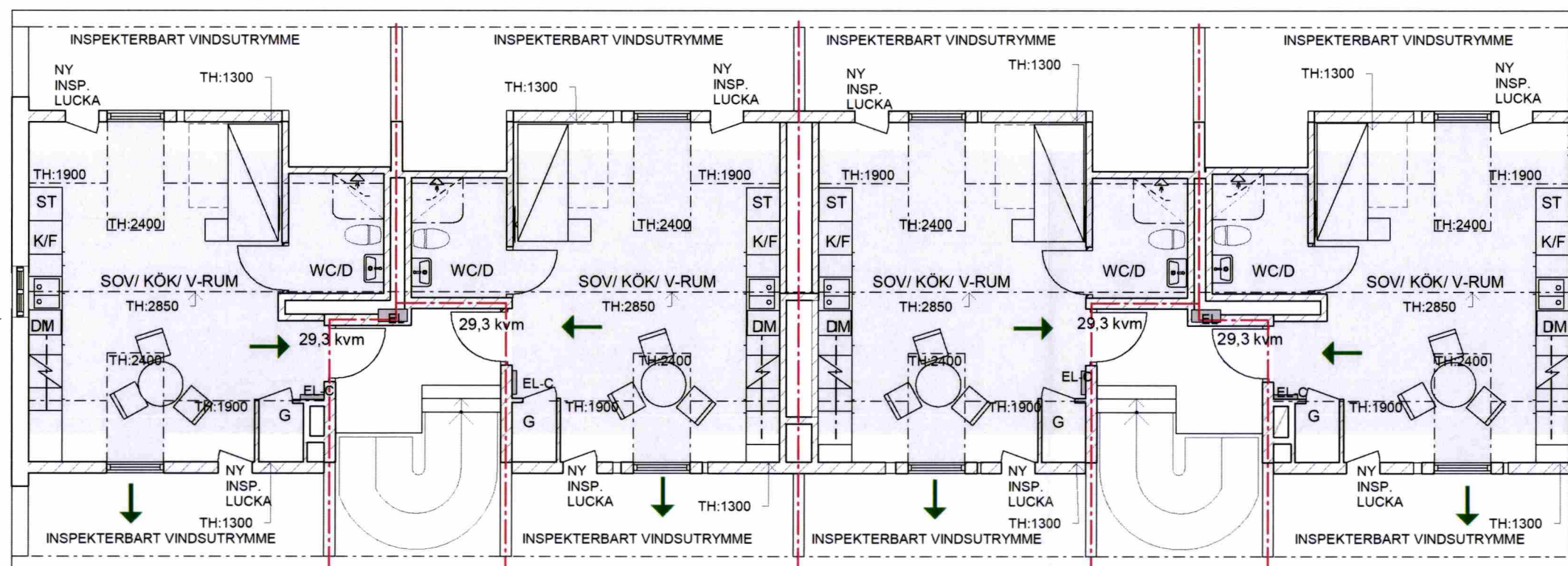

- BEFINTLIG VÄGG
- NY VÄGG
- NY DÖRR
- BRANDCELLSGRÄNS EI 60
- UTRYMNINGSVÄG

16

18

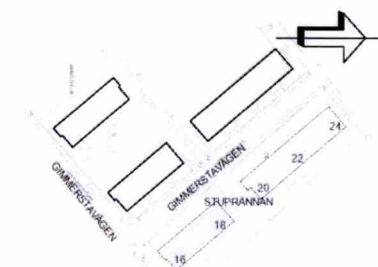

A	A-PM01	2020-07-01	E.D
BET	ÄNDRINGEN AVSER	DATUM	SIGN
Stuprännan 5			
Vindsplan Gimmerstavägen 16, 18			
SKALA	NUMMER	BET	
1:100	A-40.1-1401	A	

Bygglöshandling		
Newsec Property Asset Management 08 55 80 50 00		
UPPDRAG NR	RITAD/KONSTR AV	HANDLÄGGARE
151157	E. Dahlman	E. Dahlman
DATUM	ANSVARIG	
2020-04-30	Mikaela Grevesmühl	

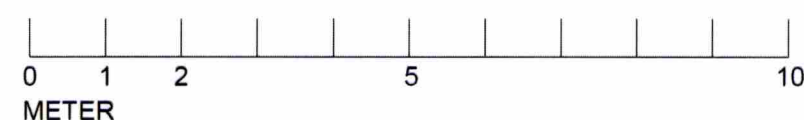

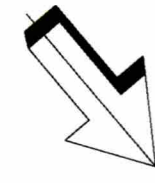

FÖRKLARINGAR

RINTNINGEN ÄR BASERAD PÅ
SKANNAD ORIGINALRITNING

TB = TAKBRYGGA

TF = TAKFÖNSTER

RL/ML = RÖKLUCKA/MANLUCKA

TK = TAKKUPA

RP = RÄDDNINGSPLOTTFORM

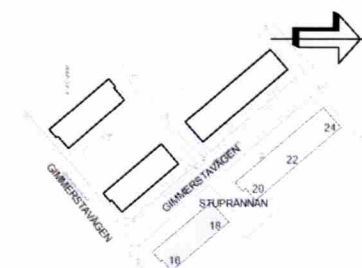
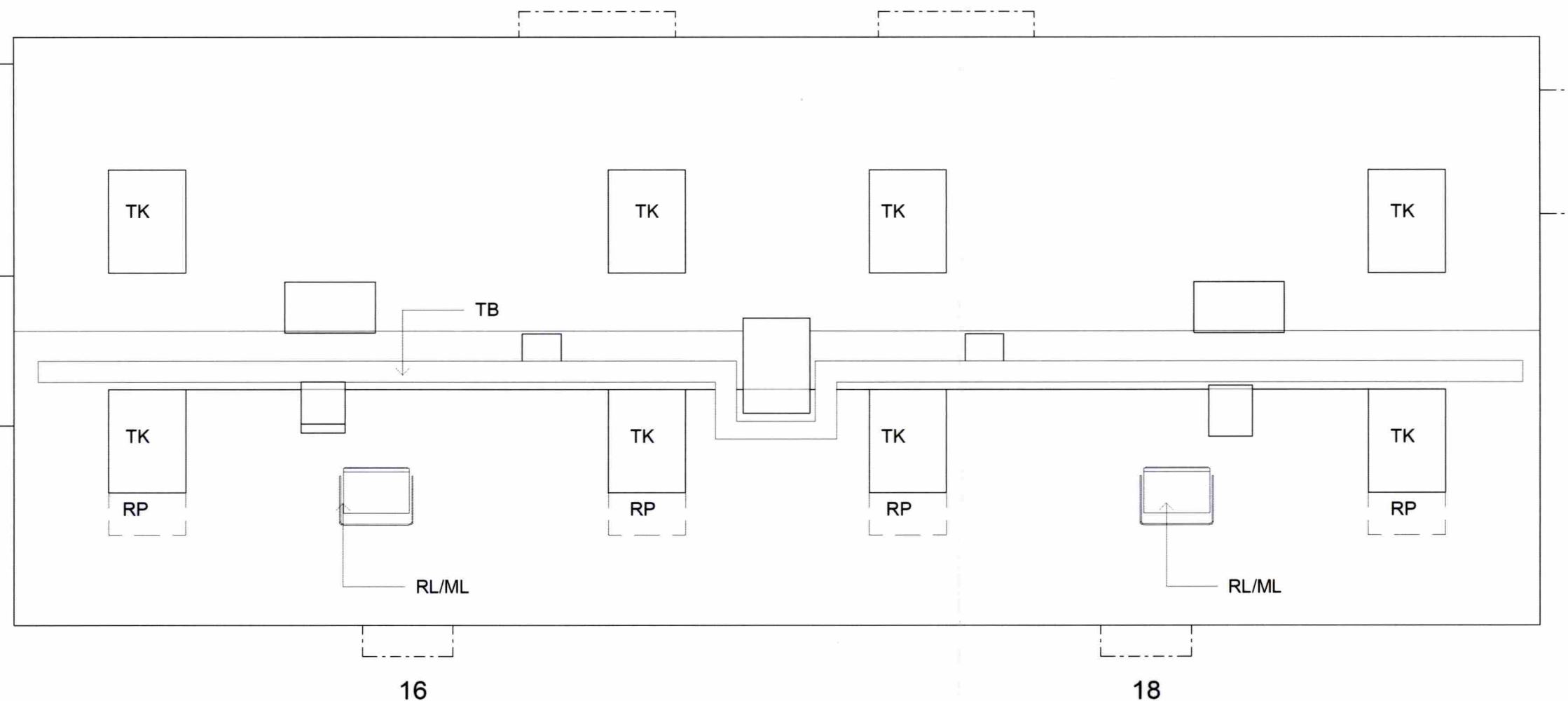

A	A-PM01	2020-07-01	E.D
BET	ÄNDRINGEN AVSER	DATUM	SIGN
Stuprännan 5			
Takplan			
Gimmerstavägen 16, 18			
SKALA	NUMMER	BET	
1:100	A-40.1-1501	A	

Bygglöshandling		
Newsec Property Asset Management 08 55 80 50 00		
UPPDRAG NR	RITAD/KONSTR AV	HANDLÄGGARE
151157	E. Dahlman	E. Dahlman
DATUM	ANSVARIG	
2020-04-30	Mikaela Grevesmühl	

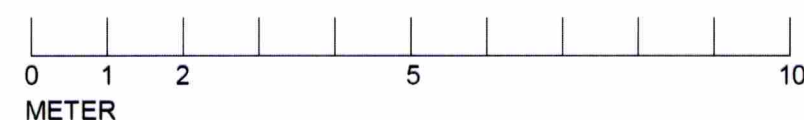

FÖRKLARINGAR

RINTNINGEN ÄR BASERAD PÅ SKANNAD ORIGINALRITNING

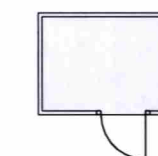

NYA TILLSKAPADE
LÄGENHETS FÖRRÅD

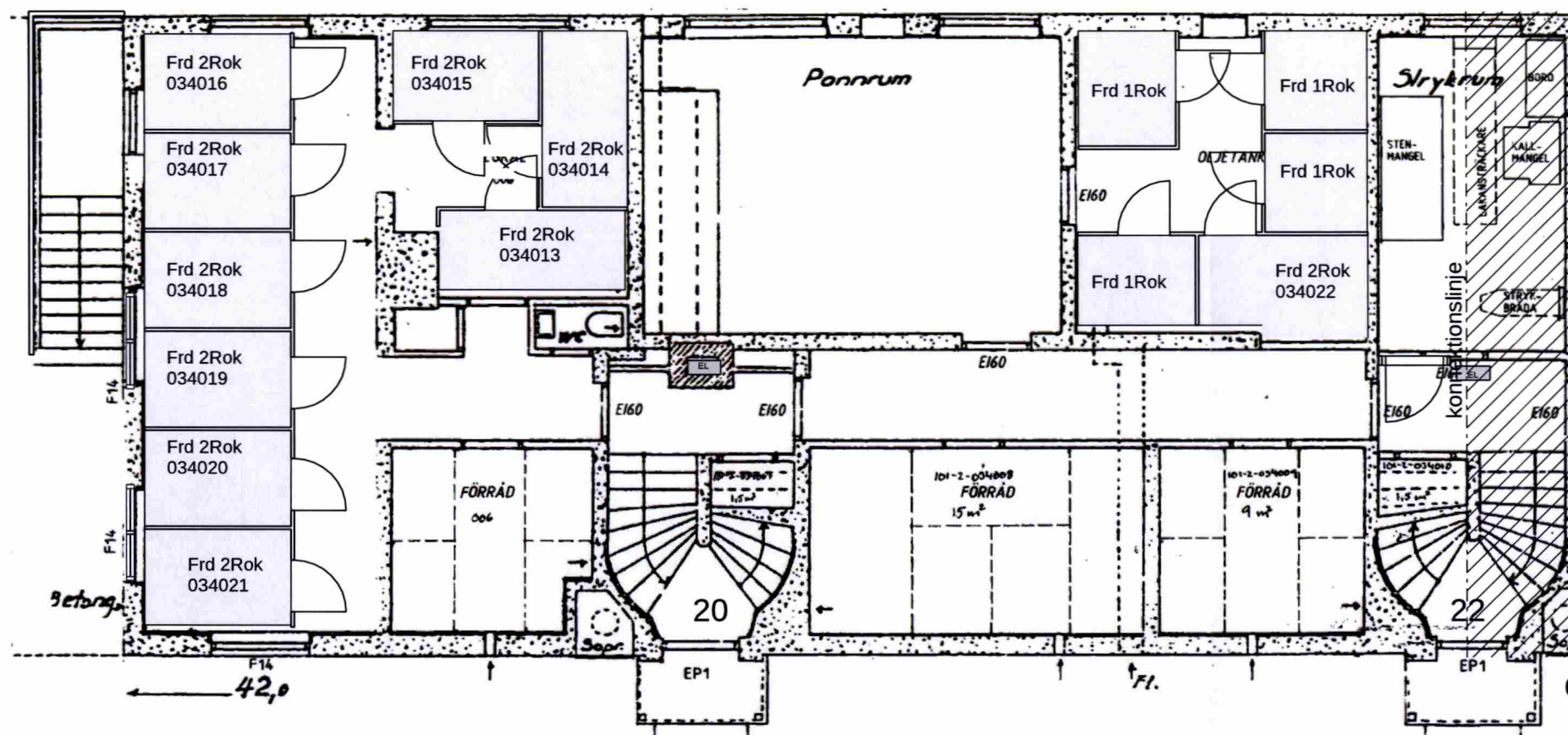

Gimmerstavägen 20 - 22

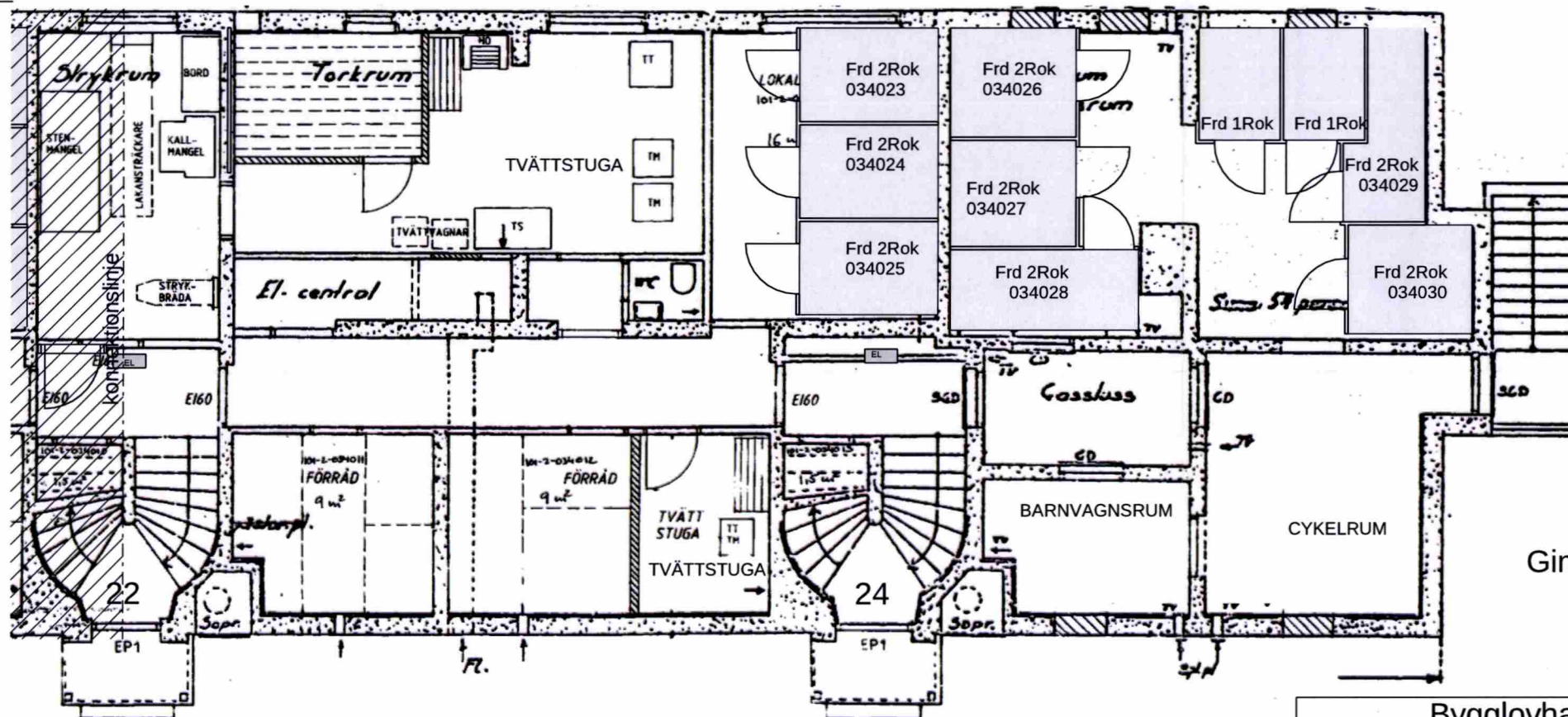

Gimmerstavägen 22 - 24

Granskad
STOCKHOLMS BYGGNADSNÄMND
Tillhör nämndens beslut
2020-11-12

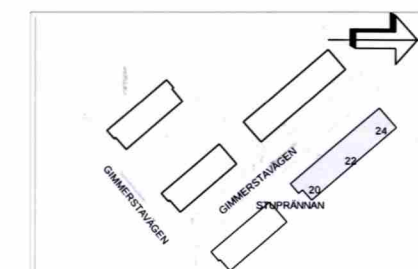

Bygglöshandling

Newsec Property Asset Management 08 55 80 50 00

UPPDRAG NR 151157 RITAD/KONSTR AV E. Dahlman HANDLÄGGARE E. Dahlman

DATUM 2020-04-30 ANSVARIG Mikaela Grevesmühl

BET	ÄNDRINGEN AVSER	DATUM	SIGN
	Stuprännan 5		
	Källarplan Gimmerstavägen 20, 22, 24		
SKALA 1:100	NUMMER A-40.1-2101		BET

FÖRKLARINGAR

RINTNINGEN ÄR BASERAD PÅ SKANNAD ORIGINALRITNING

TAKHÖJD ANGES I MILLIMETER

= Mätbar BOA

Lgh A: BOA ca: 30,6 kvm
varav ca:12,4 kvm har rumshöjd:2.4 meter eller högre.
Ej mätbar yta ca: 3,0 kvm

Lgh B: BOA ca: 27,6 kvm
varav ca:12,6 kvm har rumshöjd:2.4 meter eller högre.
Ej mätbar yta ca: 3,6 kvm

Lgh C: BOA ca: 27,2 kvm
varav ca:11,9 kvm har rumshöjd:2.4 meter eller högre.
Ej mätbar yta ca: 3,4 kvm

Tvättstuga i källarplan Gimmerstavägen 22

Gimmerstavägen 20 - 22

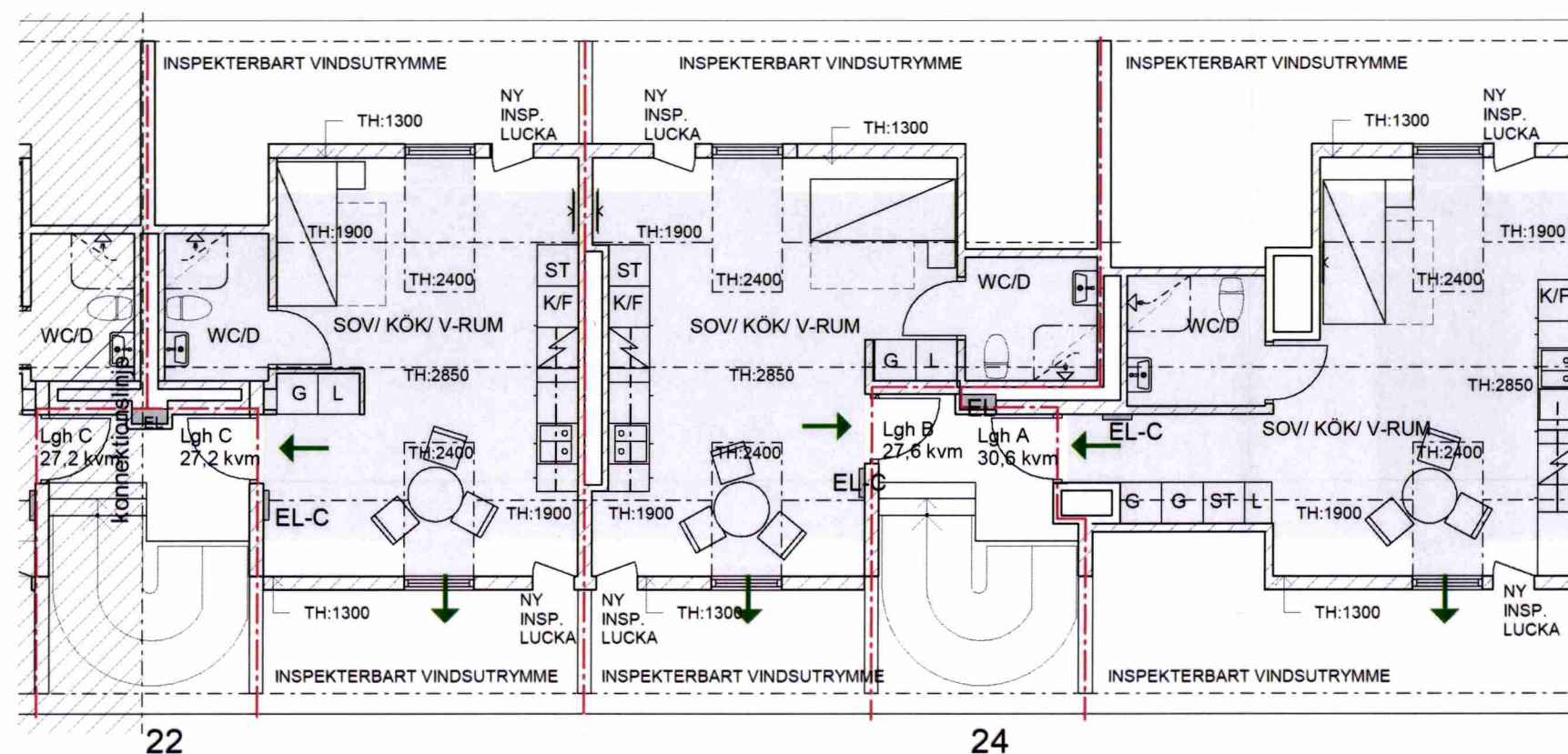
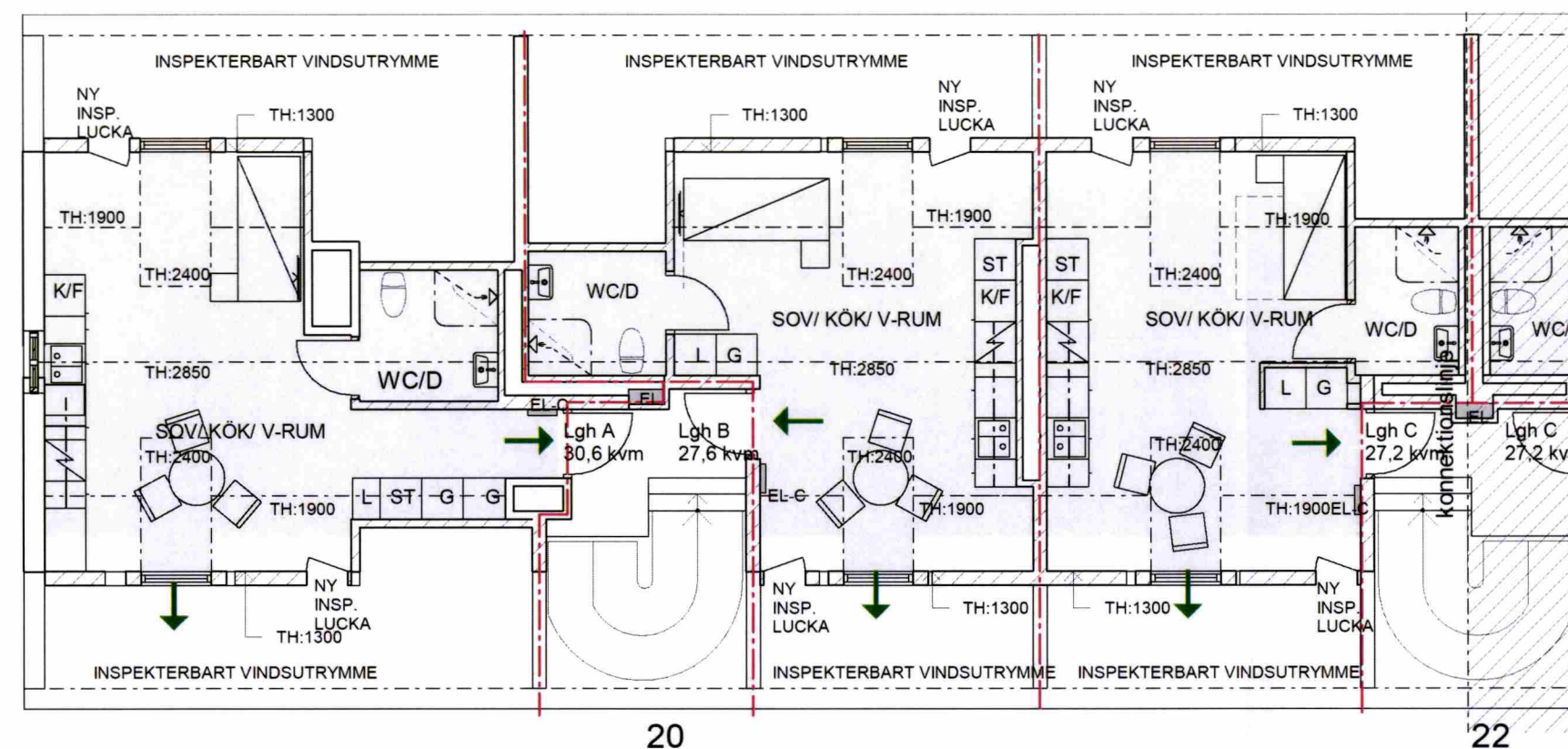

Gimmerstavägen 22 - 24

- BEFINTLIG VÄGG
- NY VÄGG
- NY DÖRR
- BRANDCELLSGRÄNS EI 60
- UTRYMNINGSVÄG

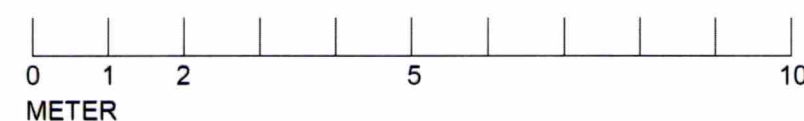
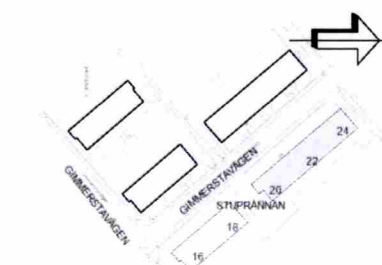

Bygglöshandling		
Newsec Property Asset Management	08 55 80 50 00	
UPPDRAG NR 151157	RITAD/KONSTR AV E. Dahlman	HANDLAGGARE E. Dahlman
DATUM 2020-04-30	ANSVARIG Mikaela Grevesmühl	

A	A-PM01	2020-07-01	E.D
BET	ÄNDRINGEN AVSER	DATUM	SIGN
Stuprännan 5			
Vindsplan Gimmerstavägen 20, 22, 24			
SKALA 1:100	NUMMER A-40.1-2401	BET A	

FÖRKLARINGAR

RINTNINGEN ÄR BASERAD PÅ
SKANNAD ORIGINALRITNING

TB = TAKBRYGGA

TF = TAKFÖNSTER

RL/ML = RÖKLUCKA/MANLUCKA

TK = TAKKUPA

RP = RÄDDNINGSPLATTFORM

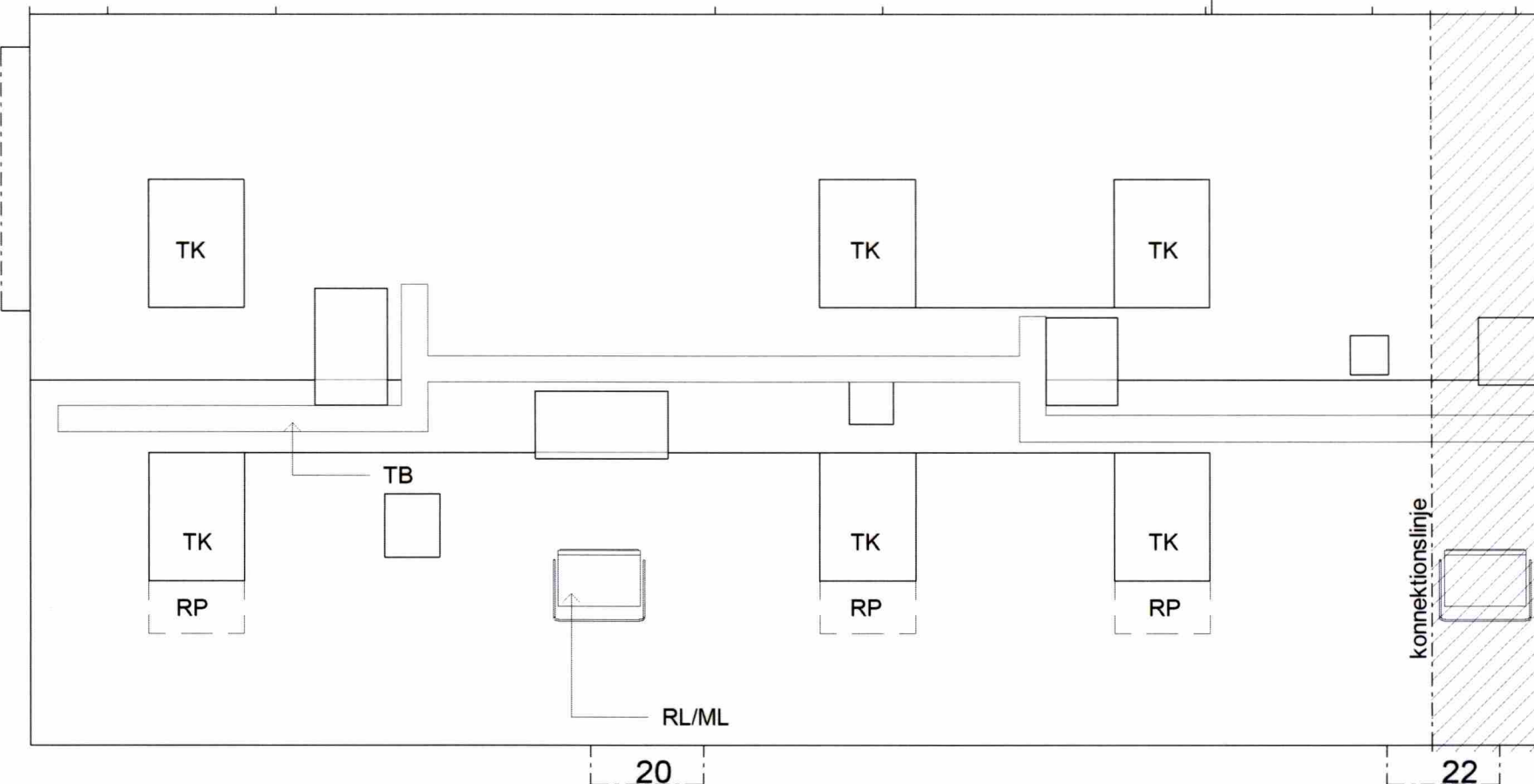

Gimmerstavägen 20 - 22

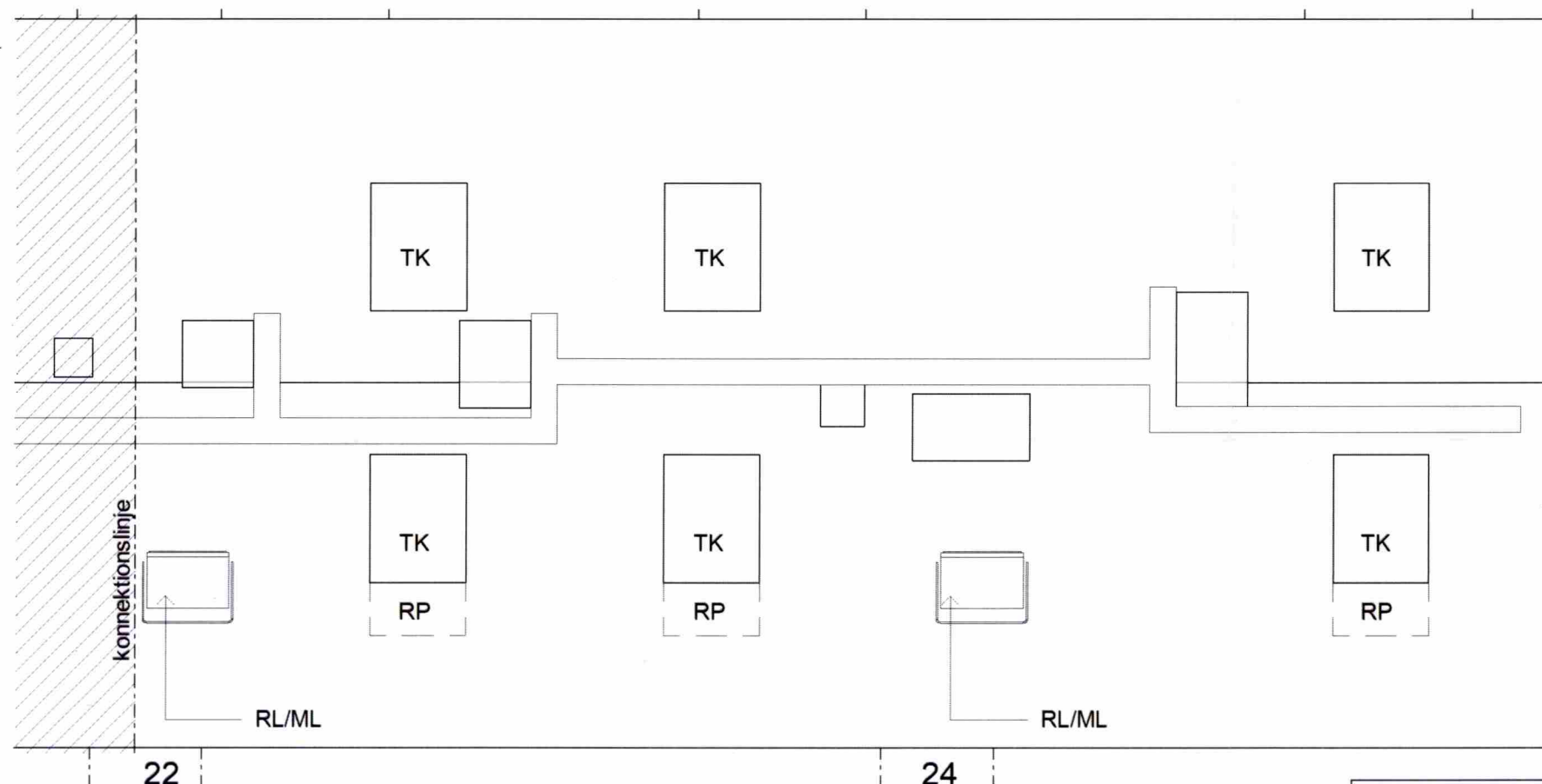

Gimmerstavägen 22 - 24

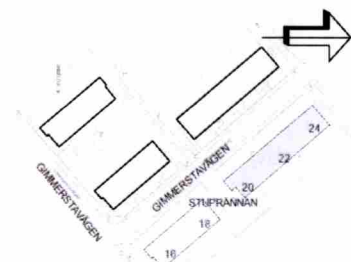

A	A-PM01	2020-07-01	E.D
BET	ÄNDRINGEN AVSER	DATUM	SIGN
Stuprännan 5			
Takplan Gimmerstavägen 20, 22, 24			
SKALA 1:100	NUMMER A-40.1-2501	BET A	

Bygglöshandling		
Newsec Property Asset Management 08 55 80 50 00		
UPPDRAG NR 151157	RITAD/KONSTR AV E. Dahlman	HANDLÄGGARE E. Dahlman
DATUM 2020-04-30	ANSVARIG Mikaela Grevesmühl	

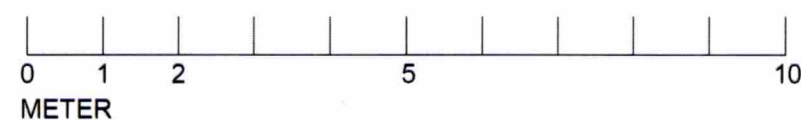



Typ bilder- Takkupa
grannfastighet Takfallet 1



Typ bild- Räddningsplattform/ stigbrygga
Räckeshöjd 150 mm
Storlek anpassad efter bredd på takkupa

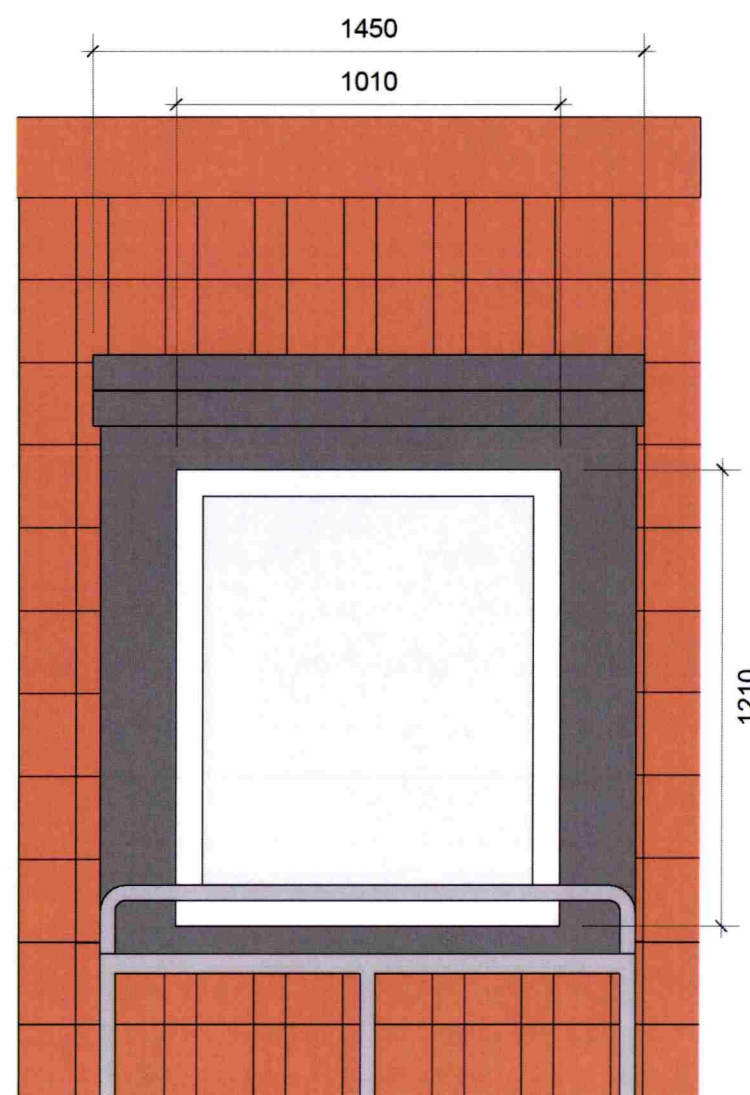

Detalj Elevation Skala 1:20

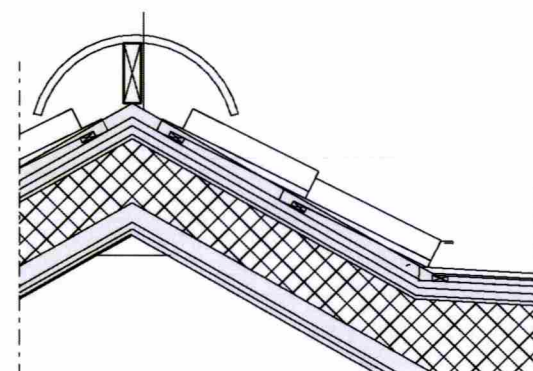
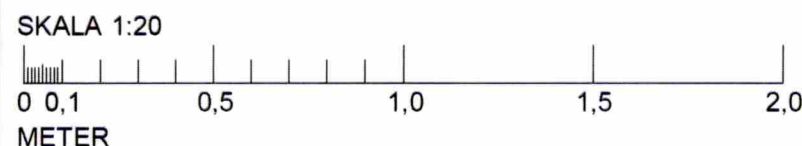

Detalj 1-1 Skala 1:20

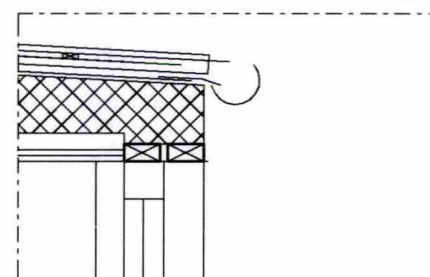

Detalj 1-2 Skala 1:20

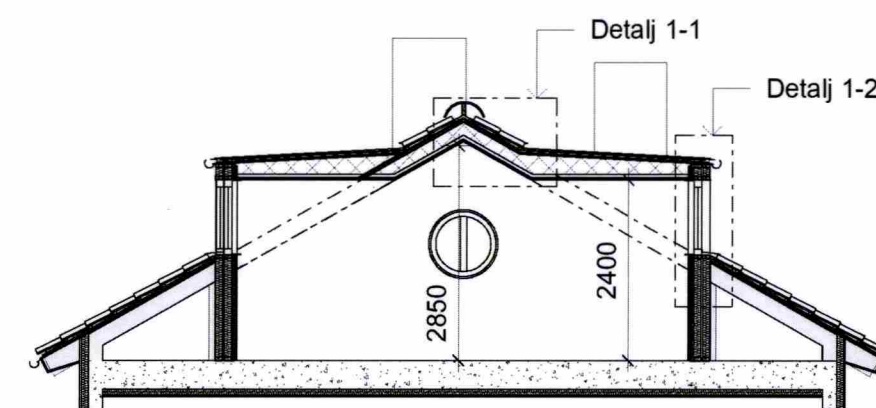
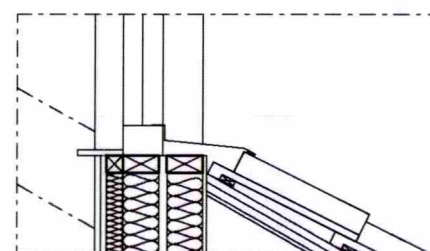

Sektion Skala 1:100

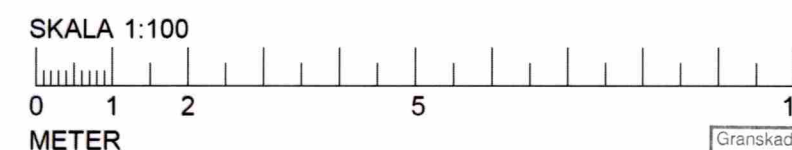

FÖRKLARINGAR

MÅTT ANGES I MILLIMETER

FÖRESKRIFTER

TAKPLÅT KULÖR SVART

TAK KUPORNA UTFÖRS HELT PLÅTKLÄDDA I SVART KULÖR.

FÖNSTER
INNÄTGÅENDE, MEDBRÖSTNINGSHÖJD
1200mm
FÖNSTERFODER VITT UTSIDA OCH INSIDA.
FÖNSTER I TRÄ MED UTSIDA KARM I
ALUMINIUM

EN TAKKUPA PER LÄGENHET FÖRSES MED
RÄDDNINGSPLOTTFORM/ STIGBRYGGA.

RÄDDNINGSPLOTTFORM/ STIGBRYGGA TYP
WELAND, RÄCKESHÖJD 150CM
STORLEK ANPASSAS EFTER BREDD PÅ
TAKKUPA

HÄNVISNINGAR

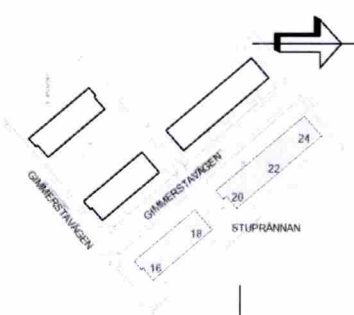

Bygglöshandling		
Newsec Property Asset Management 08 55 80 50 00		
UPPDRAG NR 151157	RITAD/KONSTR AV E. Dahlman	HANDLÄGGARE E. Dahlman
DATUM 2020-04-30	ANSVARIG Mikaela Grevesmühl	

B	A-PM02	2020-10-06	E.D
A	A-PM01	2020-07-01	E.D
BET	ÄNDRINGEN AVSER	DATUM	SIGN
Stuprännan 5			
Takkupa/ Sektion/ Detalj Gimmerstavägen 16, 18, 20, 22, 24			
SKALA 1:100, 1:20	NUMMER A-45.4-0001	BET B	