

1:400 0 5

SKALA	NUMBER	NET
A1 1:400	A-01-1-01	A
A3 1:800		

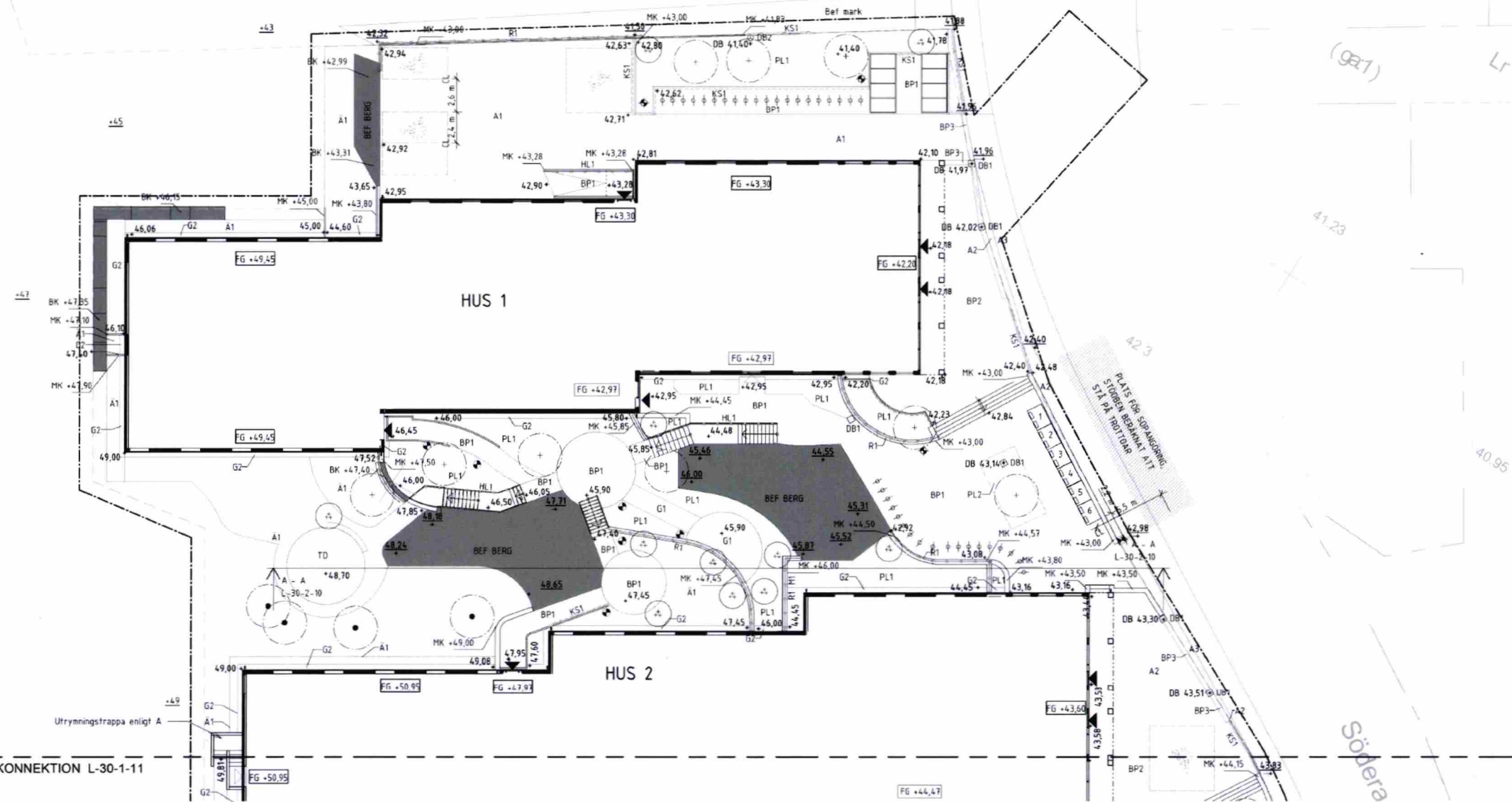

TECKENFÖRKLARING

- Arbetsområdesgräns 1 m utanför verklig gräns
- Fastighetsgräns/kvarterstraktkgräns
- Fasad
- Utskjutande byggnadsdel över mark
- Byggnadspelare
- FG +0.00 Färdig golvhöjd
- Befintlig markhöjd
- Ny markhöjd
- DB1 DB2 Dagvattenbrunn
- Entrépil
- Stuprör enl. A
- Befintligt träd
- Träd, nytt
- Buskträd, nytt
- KS1 Kantstöd, varierad vinsting
- MX Mur med murkrönshöjd
- BE Bergsskärning med bergkrönshöjd
- BK +0.00
- A1 Asfallyta, körbar
- A2 Asfallyta, gångyta
- A3 Asfallyta, befintlig nytt sliflager
- A BEF Asfallyta befintlig
- BP1 Betongplattytta, gångtrafik, City Stormix Monster ljusgrå från Starka
- BP2 Betongplattytta, körbar, City Stormix monster ljusgrå
- G1 Stenmjölsytta
- G2 Grusytta
- ME Gallerduk i trapplopp
- PL1 Plantering, busk, perenn
- PL2 Trädgröpp, skelettjord
- TD Träddäck
- A1 Angsytta, sådd
- Skärmtak fover från Vestre med 4 st cykelpollare
- Sopkasun Metro Semi Underground från Inec
- Cykelfställ Vroom från Vestre
- Befintlig belysningsstolpe, ny placering
- Belysningsstolpe
- Belysningspollare
- Blockstegstrappa typ Angelholm från Starka
- Ståltrappa gallerduk med räcke ModernS från ABCSolutions
- R1 Räcke på mur 1100 mm, ModernS med förlängd stolpe
- HL1 Handledare, ModernS från ABCSolutions

KOORDINATSYSTEM
Plan: SWEREF 99 18 00 HÖJD: RH 2000

ANMÄRKNINGAR
Totalt 200 cykelpollare

HÄNVISNINGAR
L-30-1-11

Granskad
STOCKHOLMS BYGGNADSNÄMND
Tillhör nämndens beslut
2020-11-12

BET	ÄNDRINGEN AVSER	DATUM	SIGN
MARKLOV			
TRILLINGEN			
FASTIGHETSBECKNING			
JÄRN TORGET			
A	Herrnansons Huset Lundberg Arkitekt AB	2020-06-23	lgr
E	Reglers	2020-06-23	lgr
K	Ljungs AB	2020-06-23	lgr
L	Björking AB	2020-06-23	lgr
V	P. O. Andersson Konstruktionsbyrå AB	2020-06-23	lgr
VA	Björking AB	2020-06-23	lgr
2000673	ATG	2020-06-23	E. Malm
DATUM	K. Ellwén		
Kv Trillingen SITUATIONSPLAN markplanering del 1			
SKALA A1 1:200 A3 1:400	HELVIS L-30-1-10		BET

0 2 10 20 m

KONNEKTION L-30-1-10

Utrymningstrappa enligt A

+50

Utrymningstrappa enligt A

+49

HUS 2

HUS 3

Söderamsvägen
44.3

TECKENFÖRKLARING

- Arbetsområdesgräns 1 m utanför verklig gräns
- Fastighetsgräns/kvarterstraktgräns
- Fasad
- Utskjutande byggnadsdel över mark
- Byggnadspelare
- FG +0.00 Färdig golvhöjd
- Befintlig markhöjd
- Ny markhöjd
- DB1 DB2 Dagvattenbrunn
- Entrépil
- Stuprör enl. A
- Befintligt träd
- Träd, nytt
- Buskträd, nytt
- KS1 Kantstöd, varierad visning
- MX Mur med murkrönshöjd
- BE Bergsskärning med bergkrönshöjd
- BK +0.00
- A1 Asfaltsyta, körbar
- A2 Asfaltsyta, gångyta
- A3 Asfaltsyta, befintlig nytt slitlager
- A BEF Asfaltsyta befintlig
- BP1 Betongplattfylla, gångtrafik, City Stormix Münster ljusgrå från Starka
- BP2 Betongplatta, körbar, City Stormix muster ljusgrå
- G1 Stenmjölsyta
- G2 Grusyta
- ME Gallerduk i trapplopp
- PL1 Plantering, busk, perenn
- PL2 Trädgröp, skelettjord
- TD Trädäck
- A1 Ångsytta, sädd
- Skärmtak Cover från Vestre med 4 st cykelpollare
- Sopkasun Metro Semi Underground från Irec
- Cykelställ Vroom från Vestre
- Befintlig belysningsstolpe, ny placering
- Belysningsstolpe
- Belysningspollare
- Blockstegstrappa typ Angelholm från Starka
- Ståltrappa gallerduk med räcke ModernS från ABCsolutions
- R1 Räcke på mur 1100 mm, ModernS med förlängd stolpe
- HL1 Handledare, ModernS från ABCsolutions

Granskad
STOCKHOLMS BYGGNADSNÄMND
Tillhör nämndens beslut
2020-11-12

KOORDINATSYSTEM
Plan: SWEREF 99 18 00 HÖJD: RH 2000
ANMÄRKNINGAR
HANVISNINGAR
L-30-1-10

BET	ÄNDRINGEN AVSER	DATUM	SKEN
MARKLOV			
TRILLINGEN			
FASTIGHETSBECKNING			
JÄRN TORGET			
A	Herrmansson Hult Lundberg Arkitekter AB Lundagatan 10, 221 22 Skövde	2019-07-17	marklov@hllb.se
E	Regens Lundagatan 10, 221 22 Skövde	2019-07-17	marklov@hllb.se
K	Tjörns AB Hälsjö, 221 22 Skövde	2019-07-17	marklov@hllb.se
X	L Björking AB Lundagatan 10, 221 22 Skövde	2019-07-17	marklov@hllb.se
V	P. O. Andersson Konstruktionsbyrå AB Lundagatan 10, 221 22 Skövde	2019-07-17	marklov@hllb.se
VA	Björking AB Lundagatan 10, 221 22 Skövde	2019-07-17	marklov@hllb.se
UPPRINGNING 20U0673		REDAKORREKTUR AV ATG	INVESTERINGSGRÄNS E. Malm
DATUM		ANMÄRKNING	
		K. Ellwén	
Kv Trillingen			
SITUATIONSPLAN markplanering del 2			
SKALA A1 1:200 A3 1:400		SKALA L-30-1-11	
			BL. 1

0 2 10 20 m

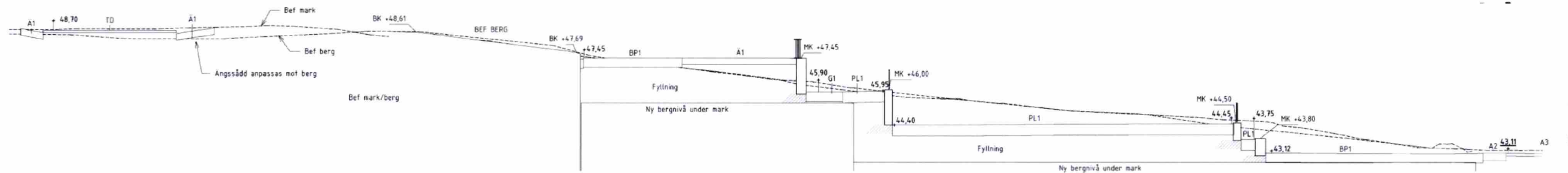

A - A
1 : 100

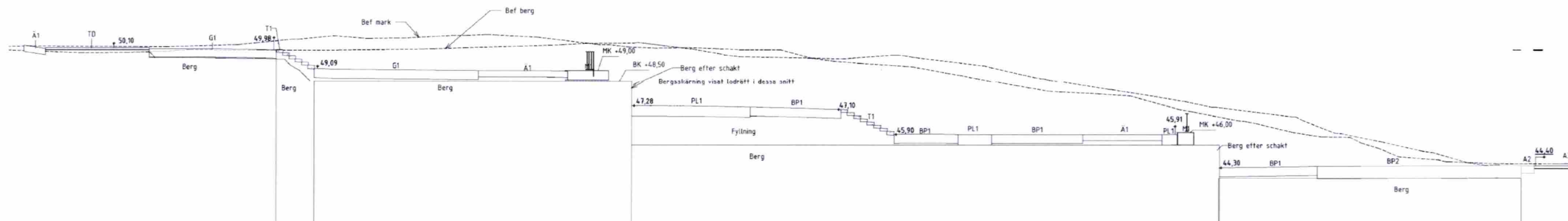

B - B
1 : 100

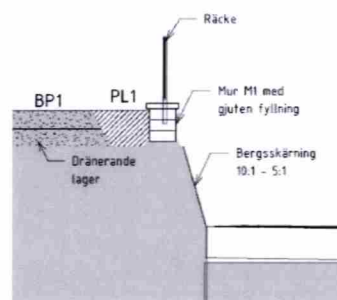

Principsektion murblock på bergsskärning
1 : 50



BET	ÄNDRINGEN AVSER	DATUM	SKÄL
MARKLOV			
TRILLINGEN			
FASTIGHETSBECKNING			
JÄRN TORGET			
A	Herrnsson Håller Lundberg Arkitekter AB		
E	Rejlers		
K	Tjörns AB		
L	Björking AB		
V	P. O. Andersson Konstruktionsbyrå AB		
VA	Björking AB		
20U0673	ATG		E. Malm
2020-07-01	K. Ellwén		
Kv Trillingen Längdsektioner			
A1 var.	L-30-2-10		
A3 var.			



FÖRKLARINGAR
PLUSHÖJDER I METER
PLUSHÖJDER INVÄNDIGT AVSER FÄRDIGT GOLV
PLUSHÖJDER TAK AVSER NOCKHÖJD
HÖJDSYSTEM RH2000

BRANDCELLSGRÄNS E160
UTRYMNINGSVÄG

LÄGENHETSNUMRERING

1-1101
LGH NR.
VÄNING
HUS

FÖRESKRIFTER

Granskad STOCKHOLMS BYGGNADSNÄMND
Tillhör nämndens beslut
2020-11-12

HÄNVISNINGAR

SEKTIONER A-40-2-01 TILL A-40-2-30
FASADER A-40-3-11 TILL A-40-3-32
L.A.-RITNING L-30-1-01
L-30-1-02
L-30-2-10

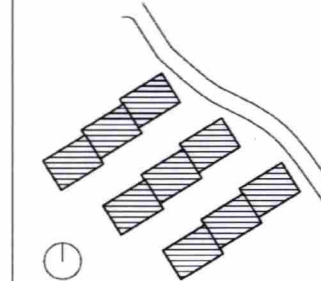

A RWIC tekniker FEv 2020-09-18

BET ANDRÉNEN ÅYSER SIGN DATUM

BYGGLOVHANDLING

JÄRNTORGET

JÄRNTORGET BOSTAD AB, BOX 1267, 172 25 SUNDBYBERG

A Hermansson Håller Lundberg Arkitekter AB tel 08 416 569 00
E Rejers tel 0771-78 66 60
K Tyrens AB tel 070-452 25 00
L Björkings tel 070-211 86 05
V P O Andersson Konstruktionsbyrå AB tel 08-98 78 60
VA Björkings tel 070-211 86 00

OPPRÄTAD 121003 RETAD AV HEM FEv
DATUM 2020-07-03 ANSVARAND Andreas Håller

TRILLING, KÄRRTORP
FASTIGHET: SKÄGGENÄS 2

Översikt Plan 10

SKALA A3 1:200 A-40-1-01 BET A



FÖRKLARINGAR
PLUSHÖJDER I METER
PLUSHÖJDER INVÄNDET AVSER FÄRDIGT GOLV
PLUSHÖJDER TAK AVSER NOCKHÖJD
HÖJDSYSTEM RH2000

BRANDCELLSGRÄNS E160
UTRYMNINGSVÄG

LÄGENHETSNUMRERING

1-1101
LGH NR.
VÄNING
HUS

FÖRESKRIFTER

Granskad STOCKHOLMS BYGGNADSNÄMND
Tillhör nämndens beslut
2020-11-12

HÄNVISNINGAR

SEKTIONER A-40-2-01 TILL A-40-2-30
FASADER A-40-3-11 TILL A-40-3-32
LÅ-RITNING L-30-1-01
L-30-1-02
L-30-2-10

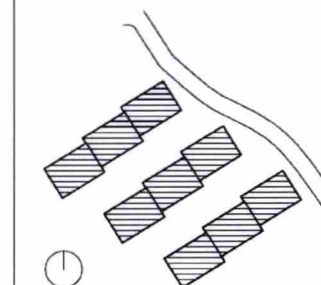

A RWC lokaler FEV 2020-09-16
BET ANDRNING AVSER SIGN DATUM

BYGGLOVHANDLING

JÄRNTORGET

JÄRNTORGET BOSTAD AB, BOX 1267, 172 25 SUNDBYBERG

A Hermansson Hiller Lundberg Arkitekter AB tel 08 476 569 00
E Rejers tel 0771-78 60 00
K Tyréns AB tel 070-452 20 90
L Björklings tel 070-211 86 95
V P O Andersson Konstruktionsbyrå AB tel 08-98 78 60
VA Björklings tel 070-211 86 00

OPPRÄDAD 121003
DATUM 2020-07-03
HÄNDLIGHET HEM
ANMÄNDE Andreas Hiller

TRILLING, KÄRRTORP
FASTIGHET: SKÄGGENÄS 2

Översikt Plan 11

SKALA A1 1:200
A3 1:400
HUSNR A-40-1-02
BET A

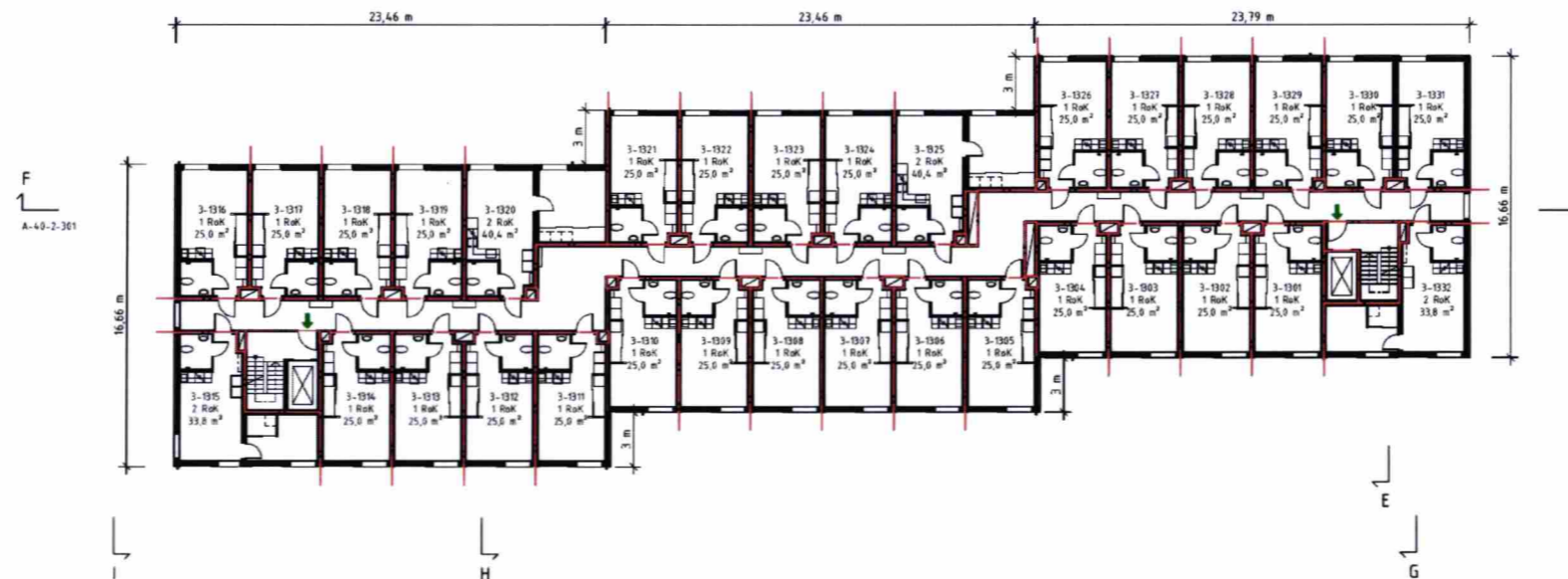
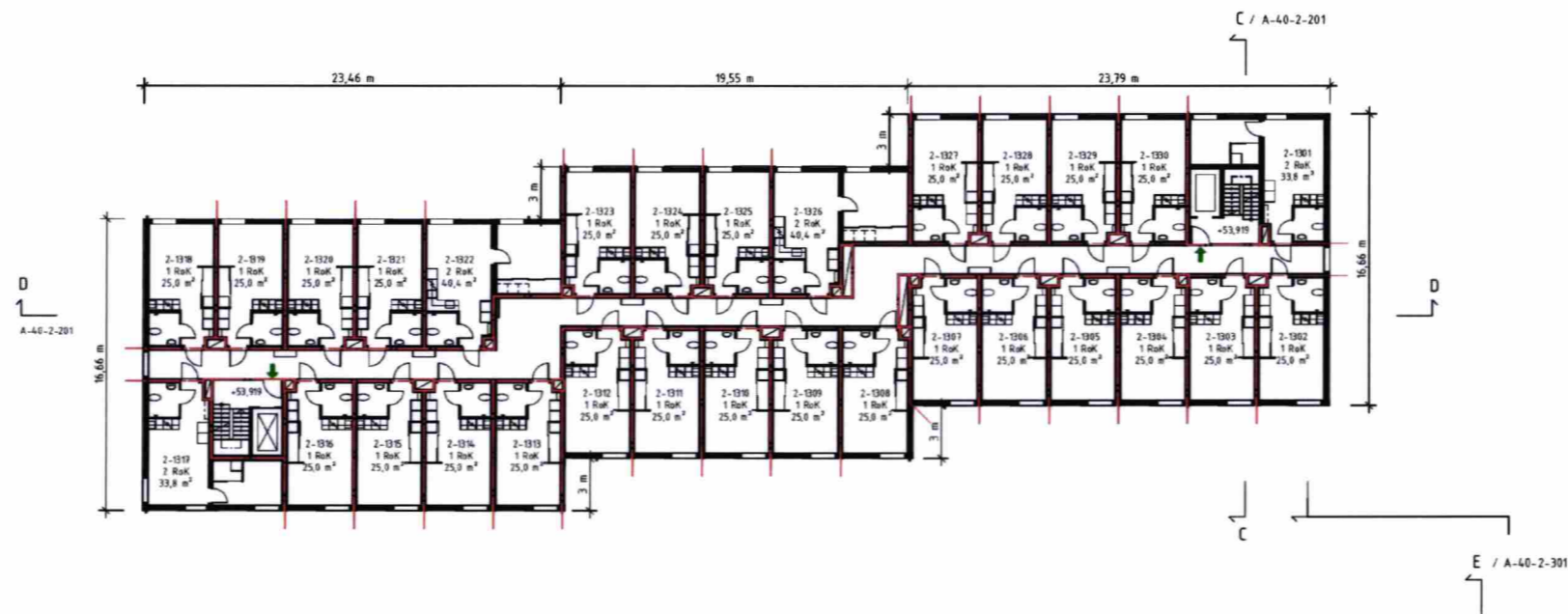
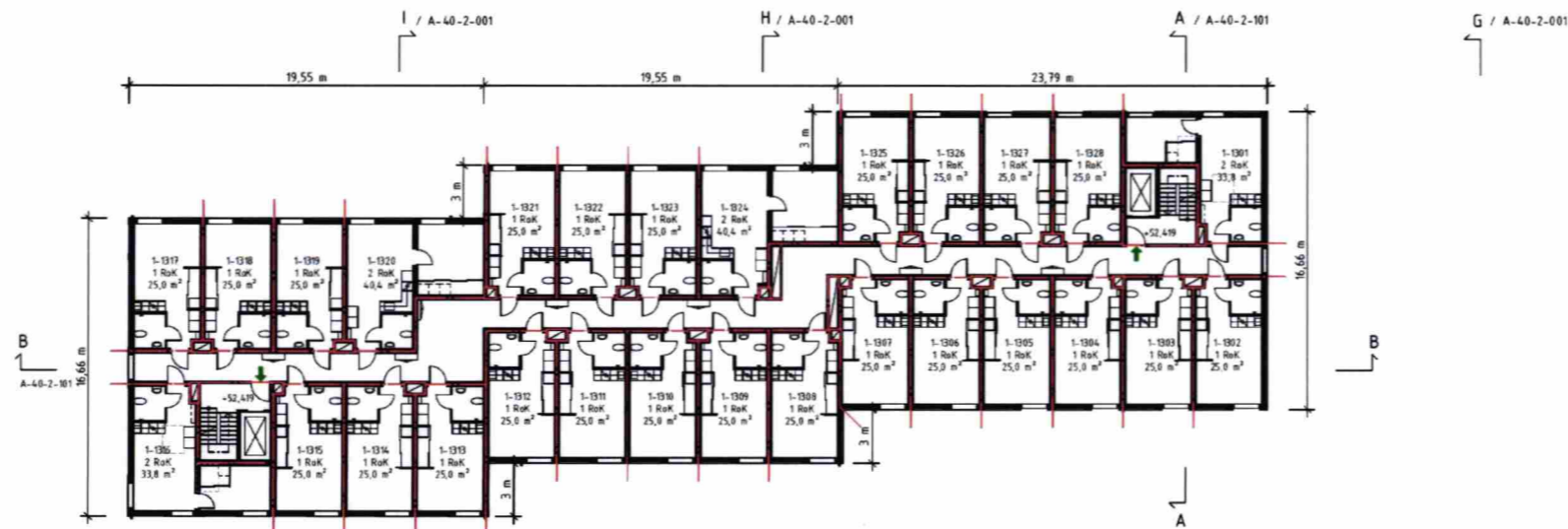

FÖRKLARINGAR
 PLUSHÖJDER I METER
 PLUSHÖJDER INVÄNDET AVSER FÄRDIGT GOLV
 PLUSHÖJDER TAK AVSER NOCKHÖJD
 LÄNGDMÅTT I METER
 HÖJDSYSTEM RH2000

BRANDCELLSGRÄNS E160
 UTRYMNINGSVÄG

LÄGENHETSNUMRERING

1-1101
 LGH NR.
 VÅNING
 HUS

FÖRESKRIFTER

Granskad
 STOCKHOLMS BYGGNADSNÄMND
 Tillhör nämndens beslut
 2020-11-12

HÄNVISNINGAR

SEKTIONER A-40-2-01 TILL A-40-2-30
 FASADER A-40-3-11 TILL A-40-3-32
 L.A.-RITNING L-30-1-01
 L-30-1-02
 L-30-2-10

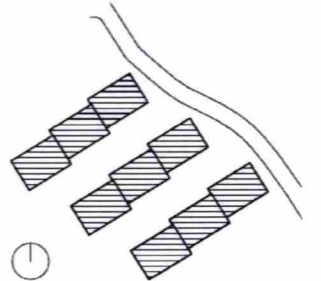

A	Göteborgs stadsbyggnadskontor	FEV	2020-09-16
BET	ÄNDRINGEN AVSER	SIGN	DATUM

BYGGLOVHANDLING

JÄRN TORGET

JÄRNTORGET BOSTAD AB, BOX 1267, 172 25 SUNDBYBERG

A	Hermansson Hiller Lundberg Arkitekter AB	tel 08 410 569 00
E	Rajers	tel 0771-78 60 00
K	Tyréns AB	tel 070-432 20 90
L	Björkings	tel 070-211 84 85
V	P. O. Andersson Konstruktionsbyrå AB	tel 08-98 78 60
VA	Björkings	tel 070-211 88 00

UPPRÄSKT	RTAD AV	HANDLEDARE
121003	HÉM	FEV
DATUM	ANVÄNDARE	
2020-07-03	Andreas Hiller	

TRILLING, KÄRRTORP
 FASTIGHET: SKÄGGENÄS 2

Översikt Plan 13

SKALA	UTRIPES	BET
A1 1:200	A-40-1-04	A
A3 1:400		



SKALA	KUPRES	RET
A1 1:200	A-40-1-03	A
A3 1:400		



FÖRKLARINGAR
PLUSHÖJDER I METER
PLUSHÖJDER INVÄNDIGT AVSER FÄRDIGT GOLV
PLUSHÖJDER TAK AVSER NOCKHÖJD

HÖJDSYSTEM RH2000

BRANDCELLSGRÄNS E160
UTRYMNINGSVÄG

LÄGENHETSNUMRERING

1-1101
LGH NR.
VÅNING
HUS

FÖRESKRIFTER

Granskad STOCKHOLMS BYGGNADSNÄMND
Tillhör nämndens beslut
2020 -11- 12

HÄNVISNINGAR

SEKTIONER A-40-2-01 TILL A-40-2-30
FASADER A-40-3-11 TILL A-40-3-32
LÅ-RITNING L-30-1-01
L-30-1-02
L-30-2-10

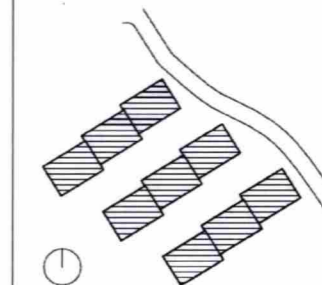

A	Överförklarad sydväst	FEV	2020-09-16
BET	ÄNDRINGEN AVSER	SIGN	DATUM
BYGGLOVHANDLING			
JÄRNTORGET			
JÄRNTORGET BOSTAD AB, BOX 1267, 172 25 SUNDBYBERG			
A	Hermansson Hiller Lundberg Arkitekter AB	tel 08 450 509 00	
E	Rejers	tel 0771-78 00 00	
K	Tyréns AB	tel 010-452 26 00	
L	Björkings	tel 010-211 86 05	
V	P. O. Andersson Konstruktionsbyrå AB	tel 08-98 78 60	
VA	Björkings	tel 010-211 86 00	
OPPRÄDAD NR	BETÄD A1	HANDLEDARE	
121003	HÉM	FEV	
DATUM	ANVÄNDARE		
2020-07-03	Andreas Hiller		
TRILLING, KÄRRTORP			
FASTIGHET: SKÄGGENÄS 2			
Översikt Plan 14			
SKALA	NOMMER	BET	
A1 1:200	A-40-1-05	A	

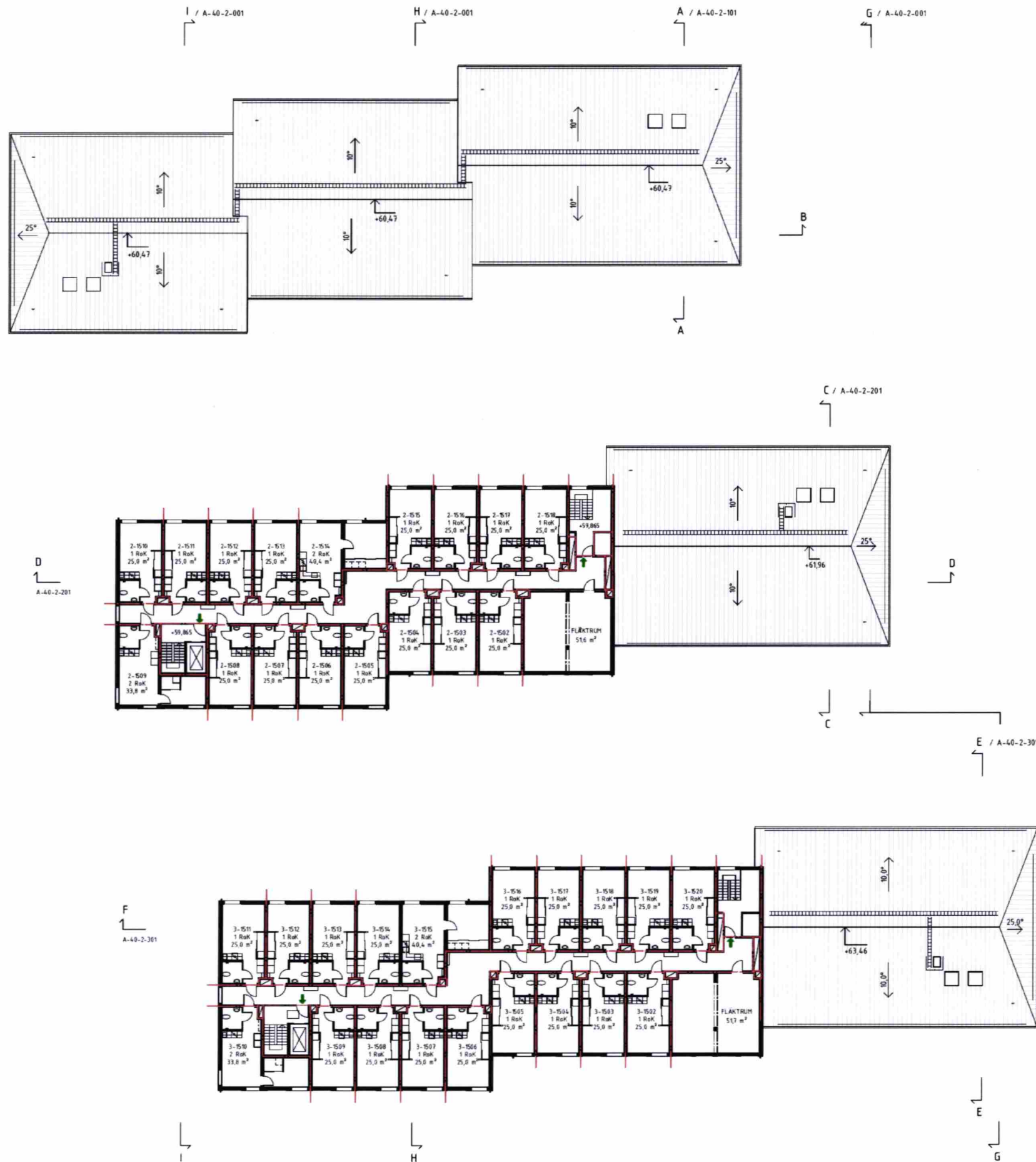

FÖRKLARINGAR
PLUSHÖJDER I METER
PLUSHÖJDER INVÄNDIGT AVSER FÄRDIGT GOLV
PLUSHÖJDER TAK AVSER NOCKHÖJD
HÖJDSYSTEM RH2000

BRANDCELLSGRÄNS E160
UTRYNNINGSVÄG

LÄGENHETSNUMRERING

1-1101
LGH NR.
VÅNING
HUS

FÖRESKRIFTER

Granskad STOCKHOLMS BYGGNADSNÄMND
Tillhör nämndens beslut
2020-11-12

HÄNVISNINGAR

SEKTIONER A-40-2-01 TILL A-40-2-30
FASADER A-40-3-11 TILL A-40-3-32
LÄ-RITNING L-30-1-01
L-30-1-02
L-30-2-10

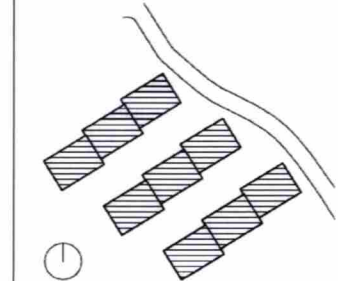

B	Gavelönder sydöst	FEV	2020-06-16
A	Stadsplan, höjdsättning	FEV	2020-06-14
BET	ANDRINGSÄND AVSEER	SIGN	GA TUM

BYGGLOVHANDLING

JÄRN TORGET

JÄRNTORGET BOSTAD AB, BOX 1267, 172 25 SUNDBYBERG

A	Hermansson Hiller Lundberg Arkitekter AB	tel 08 416 569 00
E	Rajers	tel 0771-78 00 00
K	Tyréns AB	tel 070-452 20 00
L	Björkings	tel 070-211 86 05
V	P O Andersson Konstruktionsbyrå AB	tel 08-98 78 60
VA	Björkings	tel 070-211 86 00

OPPLAG NR	121003	UTGÅVT	HEM	FEV
DATUM	2020-07-03	ANSVARIG	Andreas Hiller	

TRILLING, KÄRRTORP
FASTIGHET: SKÄGGENÄS 2

Översikt Plan 15

SKALA	A1 1:200 A3 1:400	RUPP	A-40-1-06	BET	B
-------	----------------------	------	-----------	-----	---



SKALA:	KOMMER:	BET:
A1 1:200	A-40-1-07	A
A3 1:400		

