

11.9.1947

13

15

Stallplan med den fastställda  
inrättningen bestående  
Stallplan den 9 febr. 1944  
Ruppert

LÖPANDEN NR:  
001002  
SKÄP LIT:  
LÅDA NR:

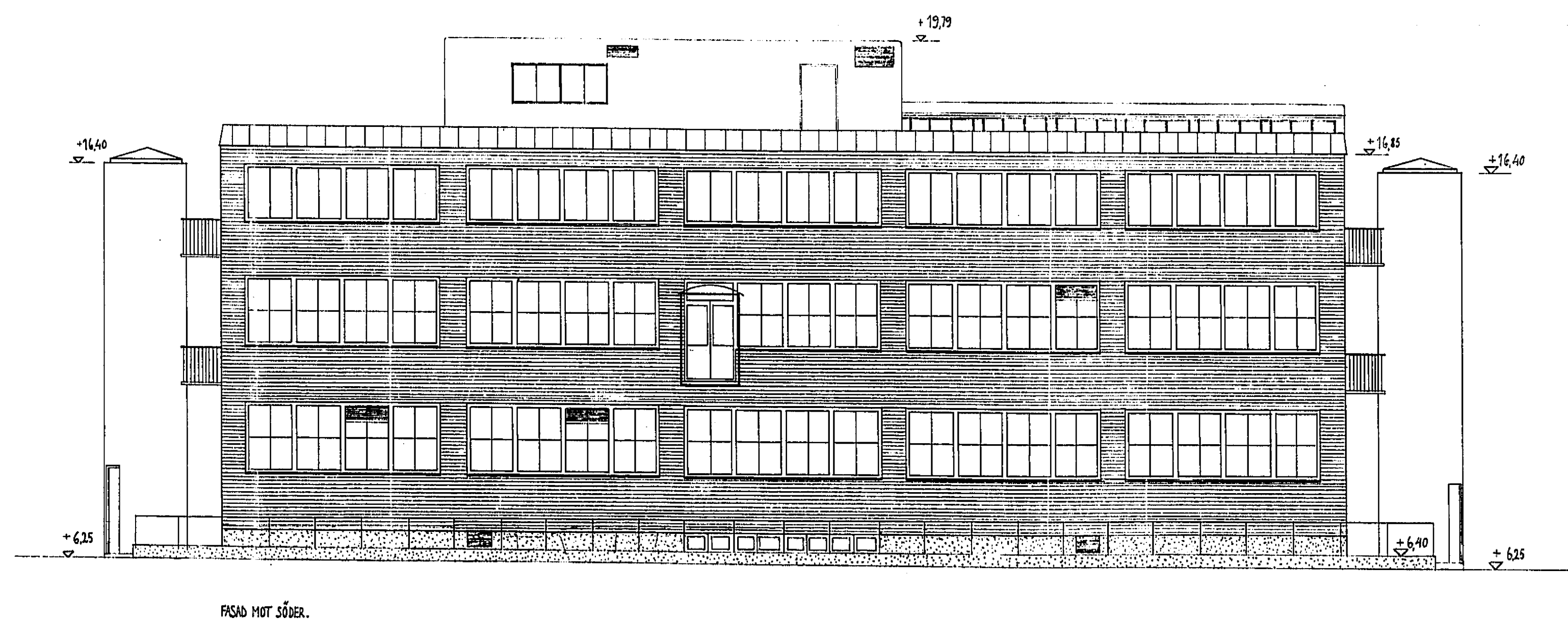

FASAD MOT SÖDER.

SKALA 1:100  
100M 0 1 2 3 4 5 6 7 8 9 10 15 20 25 30M

A.B. WILH. BECKER  
KV. LÖVHOLMEN NR 6  
NITROLACKFABRIK (FÄSTH. 27)  
LIT. B SKALA 1:100  
NR. 83 STILH. 6. 1943  
REG. AV. 11.1.1944 KOLL. AV. 11.1.1944  
L.M. GIERTZ N. TESCH  
ARKITEKTER SÄR.