



STOCKHOLMSSTAD

STADSBYGGNADSKONTORET

Datum: 2016-03-17 Skala: 1:400

Referenssystem: Sweref99 18 00, RH2000

När du söker bygglov ansvarar du själv för att alla byggnader finns redovisade på den aktuella fastigheten.

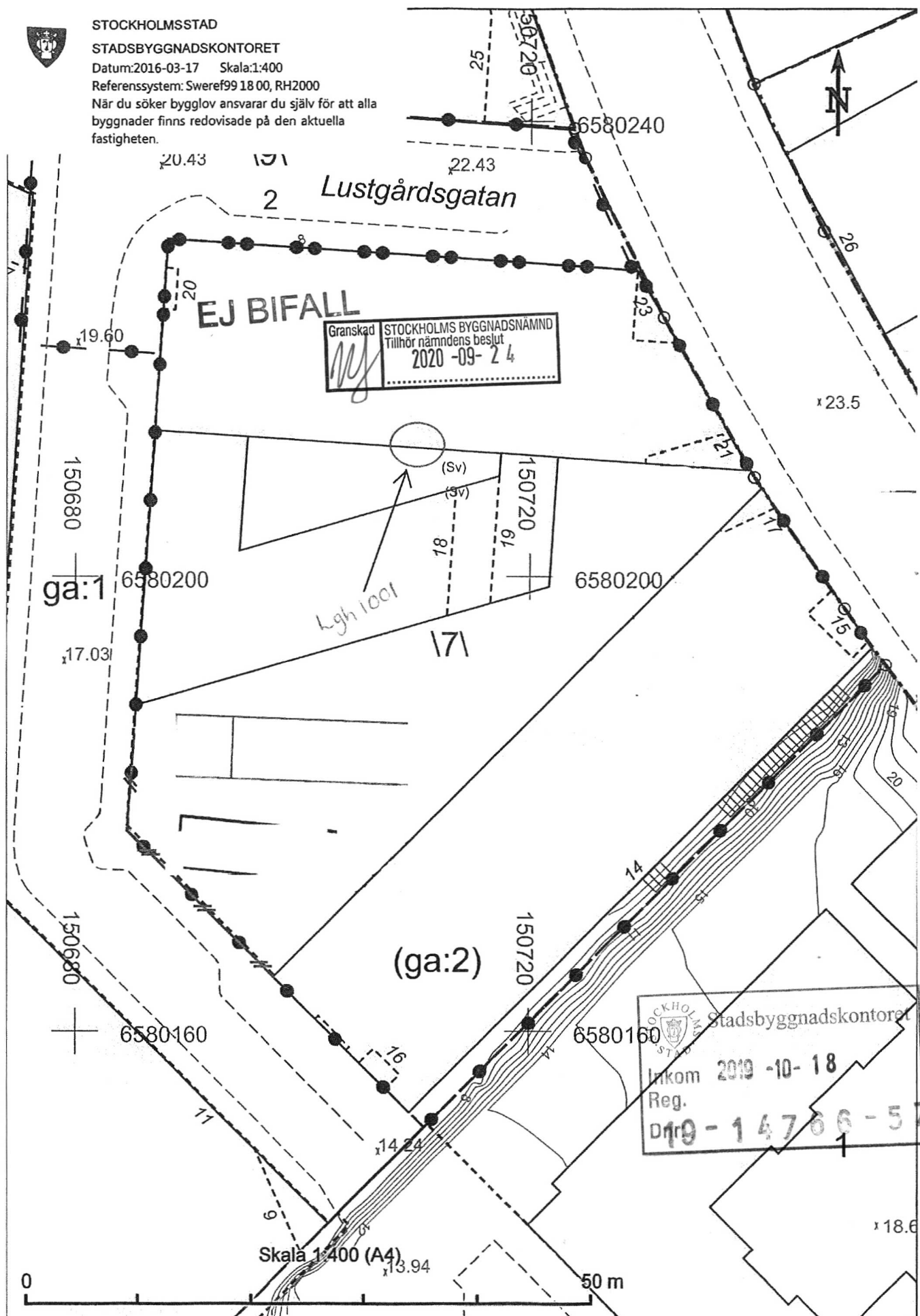

EJ BIFALL

Granskad STOCKHOLMS BYGGNADSNÄMND  
Tillhör nämndens beslut  
2020-09-24

ga:1

(ga:2)

STOCKHOLMS STAD Stadsbyggnadskontoret  
Inkom 2019-10-18  
Reg.  
Dnr 19-14766-575

Skala 1:400 (A4)

0 50 m





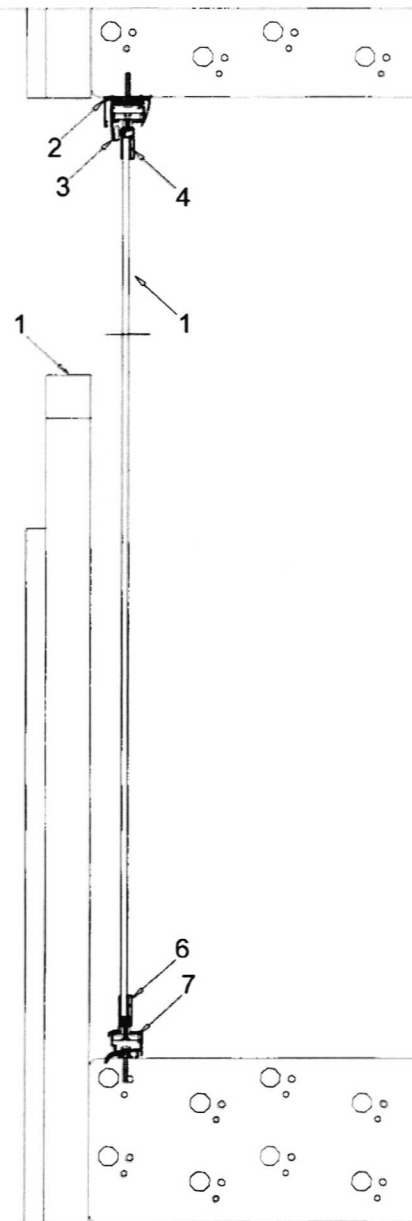

1. Befintligt räck
2. Justerbar profil
3. Övre inglasningsprofil
4. Övre glaslist
5. Härdat glas 10/12mm
6. Nedre glaslist
7. Nedre inglasningsprofil



**EJ BIFALL**

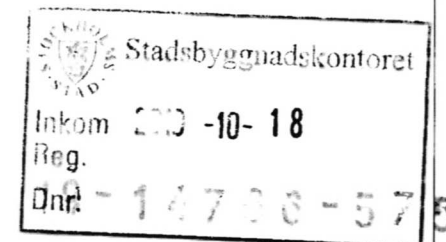

TYÖN LÖYDÄR MUUTOS		NÄMND PVM	
KOCCA/KILJA	KORTT/TELA	TONTT/ RN O	
SEKTION		MK 1 10	
Hög inglasning			
Riikka		TYÖN N. O JA PIIRUSTUKSEN N. O	MUUTOS
PIRT	SUUNN. Anu Paanen	RAK	
PVM 13.9.2019	TARK.		