

1
NY STÅLBALK MOT BEF. STÅL TYP 1

1 : 5

ARBETSGÅNG

1. VÄGG/BJÄLKLAG ÖPPNAS UPP FÖR ATT IDENTIFIERA BEF. STÅLBALKARNAS PLACERING. YTTRELLIGARE RIVNING I BJÄLKLAG UTFÖRS SÅ ATT LIVEN PÅ BEF. STÅLBALKAR ÄR TILLGÄNGLIGA. OBS RIVNING FÅR MAX SKE PÅ ETT OMRÅDE OM 500mm ÅT VARDERA HÅLL OM NY STÅLBALK.
2. BEROENDE PÅ PLACERING AV DE BEFINTLIGA STÅLBALKARNA ANPASSAS LÄGET PÅ INFÄSTNINGSPÅTAR DÅ DEN ÄR TÄNKTT ATT KUNNA JUSTERAS LANGS MED DEN NYA STÅLBALKENS LIV.
3. HÅL BORRAS FÖR GÅNGSTÄNGERNA. HÅL FÖR GÅNGSTÄNGERNA GENOM PLÅTEN PÅ BAKSIDAN ÄR ANPASSADE FÖR SPELMÅN OM STÅNGDIMENSION + 6mm. BORRNING BÖR SKE FRÅN FRAMSIDA
4. INFÄSTNING UTFÖRS ENL. DETALJ
5. KRINGGJUTNING AV BEF. STÅLBALKAR OCH BRANDSKYDDSEKBLÄDNAD ÅTERSAPAS SÅ ATT GÄLLANDE NORMER UPPFYLLS

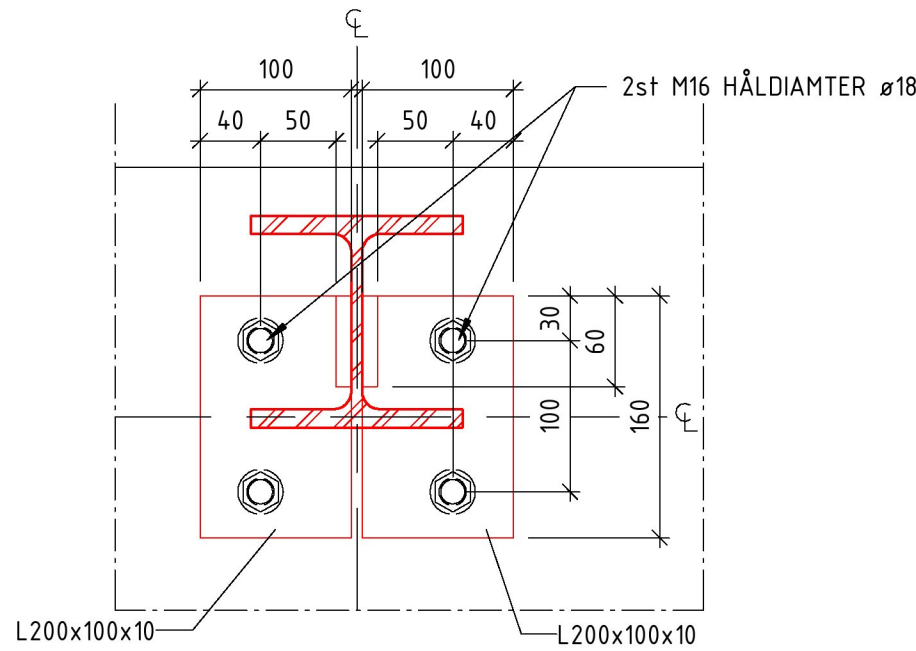

2
NY STÅLBALK MOT BEF. STÅL TYP 1

1 : 5

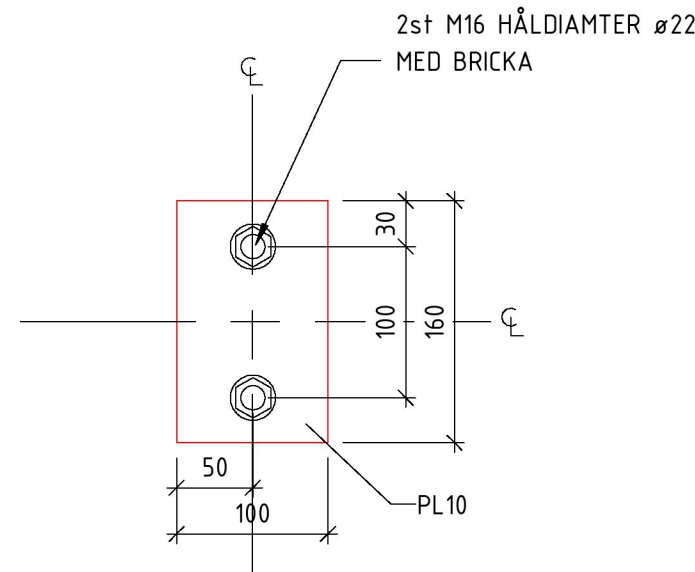

3
NY STÅLBALK MOT BEF. STÅL

1 : 5

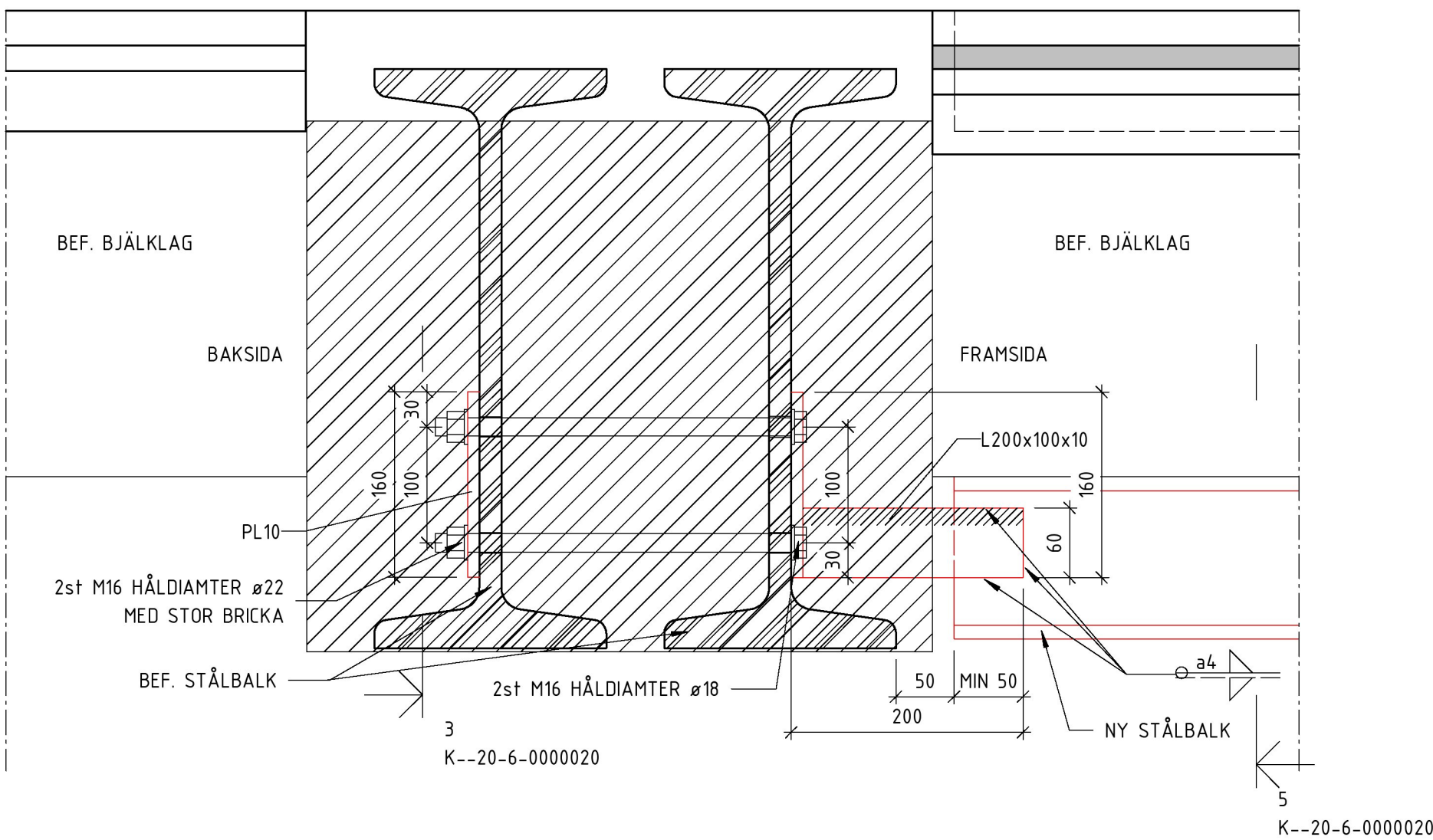

4
NY STÅLBALK MOT BEF. STÅL TYP 2

1 : 5

ARBETSGÅNG

1. VÄGG/BJÄLKLAG ÖPPNAS UPP FÖR ATT IDENTIFIERA BEF. STÅLBALKARNAS PLACERING. YTTRELLIGARE RIVNING UTFÖRS SÅ ATT LIVEN PÅ BEF. STÅLBALKAR ÄR TILLGÄNGLIGA. OBS RIVNING FÅR MAX SKE PÅ ETT OMRÅDE OM 500mm ÅT VARDERA HÅLL OM NY STÅLBALK.
2. BEROENDE PÅ PLACERING AV DE BEFINTLIGA STÅLBALKARNA ANPASSAS LÄGET PÅ INFÄSTNINGSPÅTAR DÅ DEN ÄR TÄNKTT ATT KUNNA JUSTERAS LANGS MED DEN NYA STÅLBALKENS LIV.
3. HÅL BORRAS FÖR GÅNGSTÄNGERNA. HÅL FÖR GÅNGSTÄNGERNA GENOM PLÅTEN PÅ BAKSIDAN ÄR ANPASSADE FÖR SPELMÅN OM STÅNGDIMENSION + 6mm. BORRNING BÖR SKE FRÅN FRAMSIDA
4. INFÄSTNING UTFÖRS ENL. DETALJ
5. KRINGGJUTNING AV BEF. STÅLBALKAR OCH BRANDSKYDDSEKBLÄDNAD ÅTERSAPAS

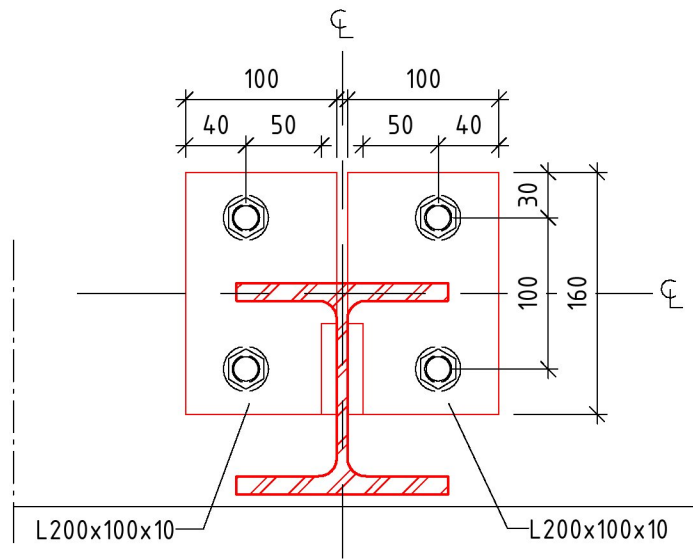

5
NY STÅLBALK MOT BEF. STÅL TYP 2

1 : 5

FÖRKLARINGAR

RITNINGEN ÄR UPPRÄTTAD UTFRÅN STUDIER AV ÄLDRE RITNINGAR SAMT UPPMÄTNINGAR PÅ PLATS. AVVIKELSER KAN FÖREKOMMA.

FÖRESKRIFTER

DÅR ANNAT EJ ANGES SE:
ALLMÄNNA ANVISNINGAR K--20-0-0000000 & K--20-0-0000001

MÅTT ÄR NOMINELLA OCH SKALL KONTROLLERAS PÅ PLATS

HÄNVISNINGAR

YVT/VT SE: K--20-0-0000002
BGT SE: K--20-0-0000003
GT SE: K--20-0-0000004
TT/BTT SE: K--20-0-0000005

 EJ FÖRFRÅGNINGSUNDERLAG

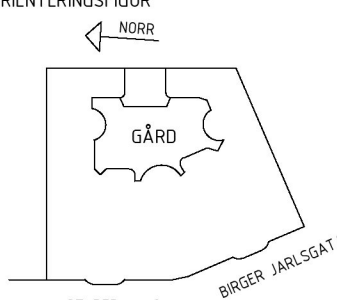
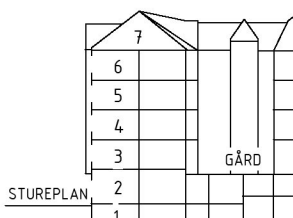
BET	ÄNDRING AVSER	DATUM	SIGN
FÖRFRÅGNINGSUNDERLAG			
VASAKRONAN			
ORIENTERINGSFIGUR			
			
VASAKRONANS PROJEKTNUMMER		SPERLINGENS BACKE 45	
1411900007		KONTORSFASTIGHET	
A	WINGÅRDH ARKITEKTKONTOR AB	T:	010-788 10 00
BR	BRIAB	T:	08-410 102 50
E	TYRÉNS AB	T:	010-452 20 00
(K)	LOOSTRÖM	T:	08-755 11 60
SP	CONVISE STOCKHOLM AB	T:	08-400 297 50
S	ÄF-INFRASTRUCTURE AB	T:	010-505 00 00
V	ÄF-INFRASTRUCTURE AB	T:	010-505 00 00
W	ÄF-INFRASTRUCTURE AB	T:	010-505 00 00
-		T:	
C	SWECO	T:	08-695 60 00
INGÅENDE DELENTREPRENADER DE04, DE12,			
UPPDRAG NR 2018094	RITAD/KONSTR AV OS	HANDLÄGGARE E.EHRENBORG	
DATUM 2020-05-08	ANSVARIG P.KÄLLERED	FASTIGHET/KST 14119	BYGGNAD 001

STÅLDETALJER

SKALA	NUMMER	REV
1:5	K--20-6-0000020	

ORIGINALFORMAT: A1

