

Gimmerstavägen 20 - 22

## FÖRKLARINGAR

RINTNINGEN ÄR BASERAD PÅ SKANNAD ORIGINALRITNING

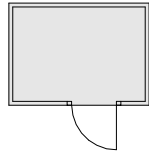

NYA TILLSKAPADE  
LÄGENHETS FÖRRÅD

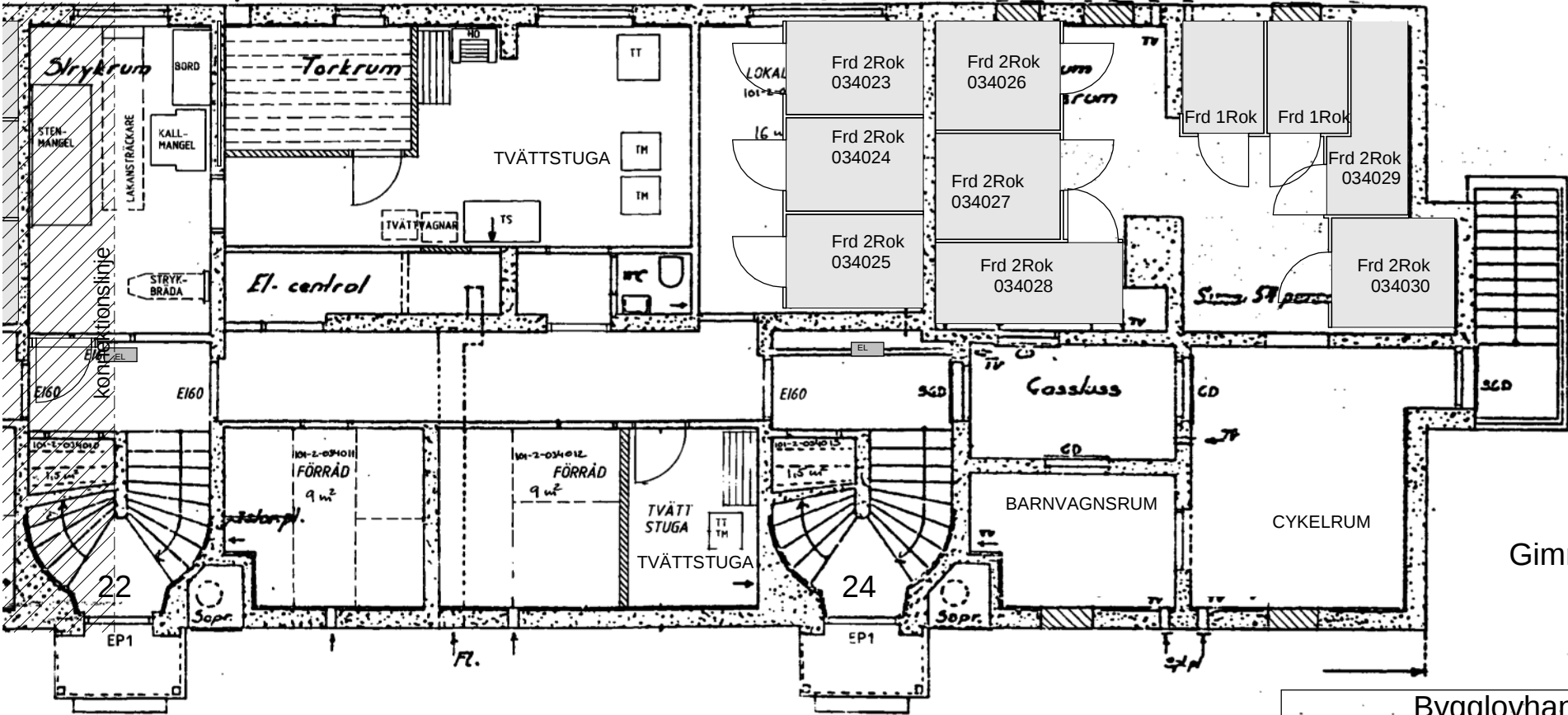

Gimmerstavägen 22 - 24

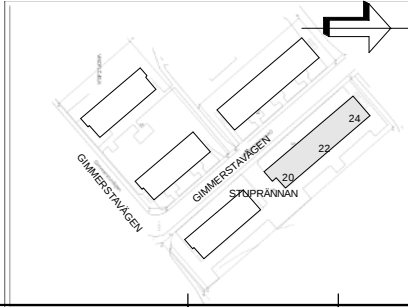

Bygglovhandling		
Newsec Property Asset Management 08 55 80 50 00		
UPPDRAG NR 151157	RITAD/KONSTR AV E. Dahlman	HANDLÄGGARE E. Dahlman
DATUM 2020-04-30	ANSVARIG Mikaela Grevesmühl	

BET	ÄNDRINGEN AVSER	DATUM	SIGN
	Stuprännan 5		
Källarplan Gimmerstavägen 20, 22, 24			
SKALA 1:100	NUMMER A-40.1-2101	BET	