

STADSBYGGNADSKONTORET Dnr 2020-03716-412

NYBYGGNADSKARTA MINKEN 3 OCH 4

Fastighetsinformation

Areal: 3) = 583 kvm
4) = 1042 kvm

Fastigheterna överensstämmer med detaljplan.

Planinformation

För Minken 3 gäller Detaljplan: akt 0180K-P2001-16327,
lagakraftsdatum: 2005-02-03

För Minken 4 gäller Detaljplan: akt 0180-4069,
beslutsdatum: 1954-06-18

Stockholm Vatten och Avfall AB

Vatten- och avloppsledningar har förts in på kartan av
Stockholm Vatten och Avfall AB.

Uppgifter och bestämmelser om fastighetens anpassning till
angränsande gata eller annan mark samt om servisanslutningar
till stadens vatten- och avloppsnät anges i VA-beskrivningen till kartan.

För Stockholm Vatten och Avfall AB:

Ritad 200302	BR	Kontroll	DR
--------------	----	----------	----

Nybyggnadskartan ligger till grund för bygglovsansökan
för nybyggnation samt för större tillbyggnader.

Nybyggnadskartan ska användas som underlag för
situationsplan och den får inte ändras eller beskäras.

Giltighetstid är 1 år.

Upprättad 2020-03-04 av M.E.

Fältnätning utförd 2020-03-03 av D.S.

Koordinatsystem
Plan: Sweref99 18 00
Höjd: RH2000

Kontakt
Tel. 08-508 27196
E-post: nybyggnadskartor@stockholm.se

TECKENFÖRKLARING

	Kvarterstraktsgräns (fastighetsgräns)
	Fastighetsområdesgräns (fastighetsgräns)
	Allmän plats-gräns
	Fastighetsbeteckning (med kvartersnamn / stadsdelsnamn)
	Servitutsområde / Ledningsrättsområde
	Gemensamhetsanläggning
	Byggnad - Altan / Skärmtak
	Väg / gångbanekant
	Trappa

	Mur
	Stödmur
	Staket
	Nivåkurvor
	Markhöjd
	Sockelhöjd
	Golvhöjd
	Takfotshöjd
	Träd

MSS BYGG AB

SITUATIONSPLAN

RIT.NR: A01-05

ARB.NR: 20-017

RITAD AV: EK

Vimmerbyhus

DAT: 2020-03-20

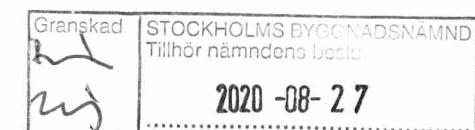

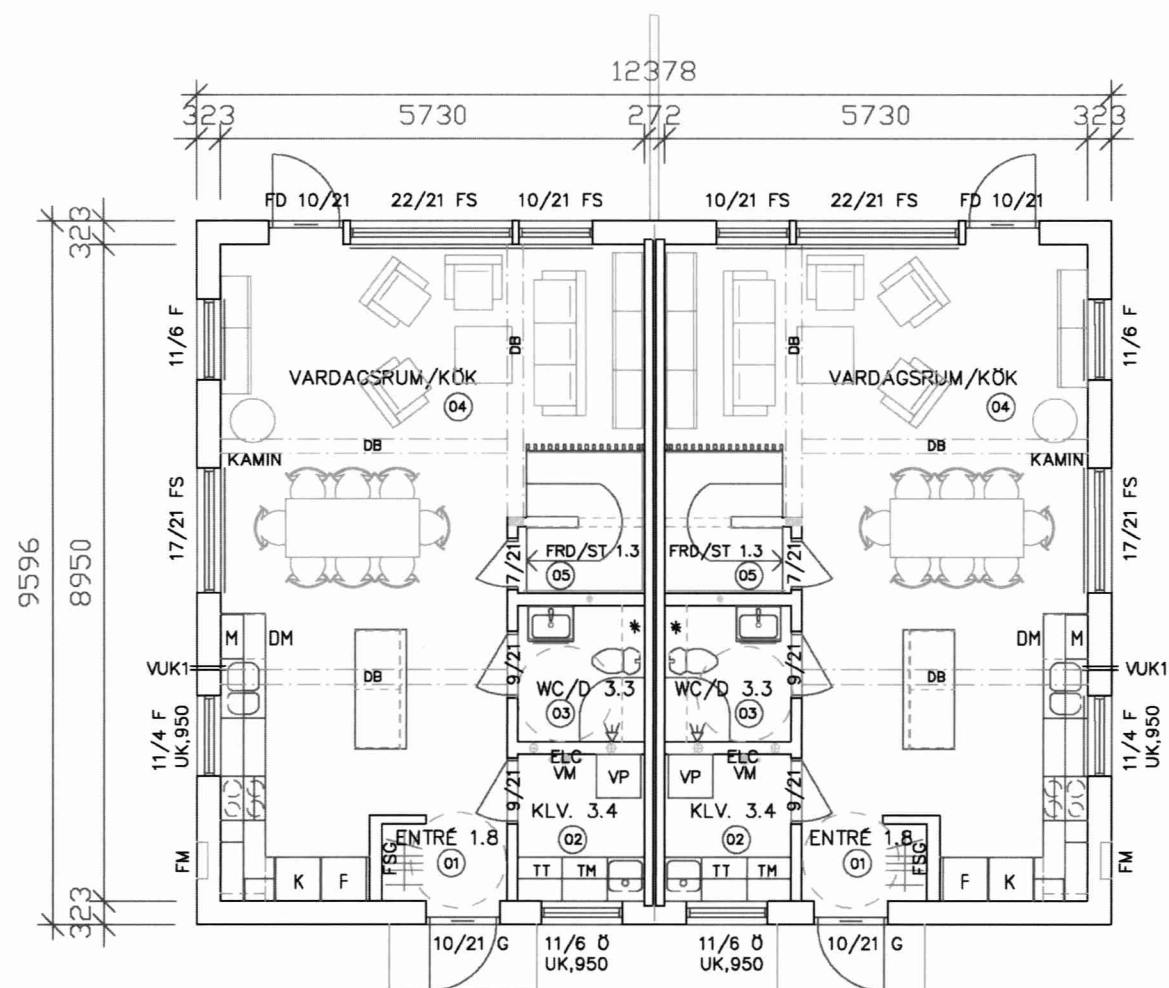

ENTRÉPLAN

BOA 51.3 kvm/Lght
TOT BYA 118.8 kvm

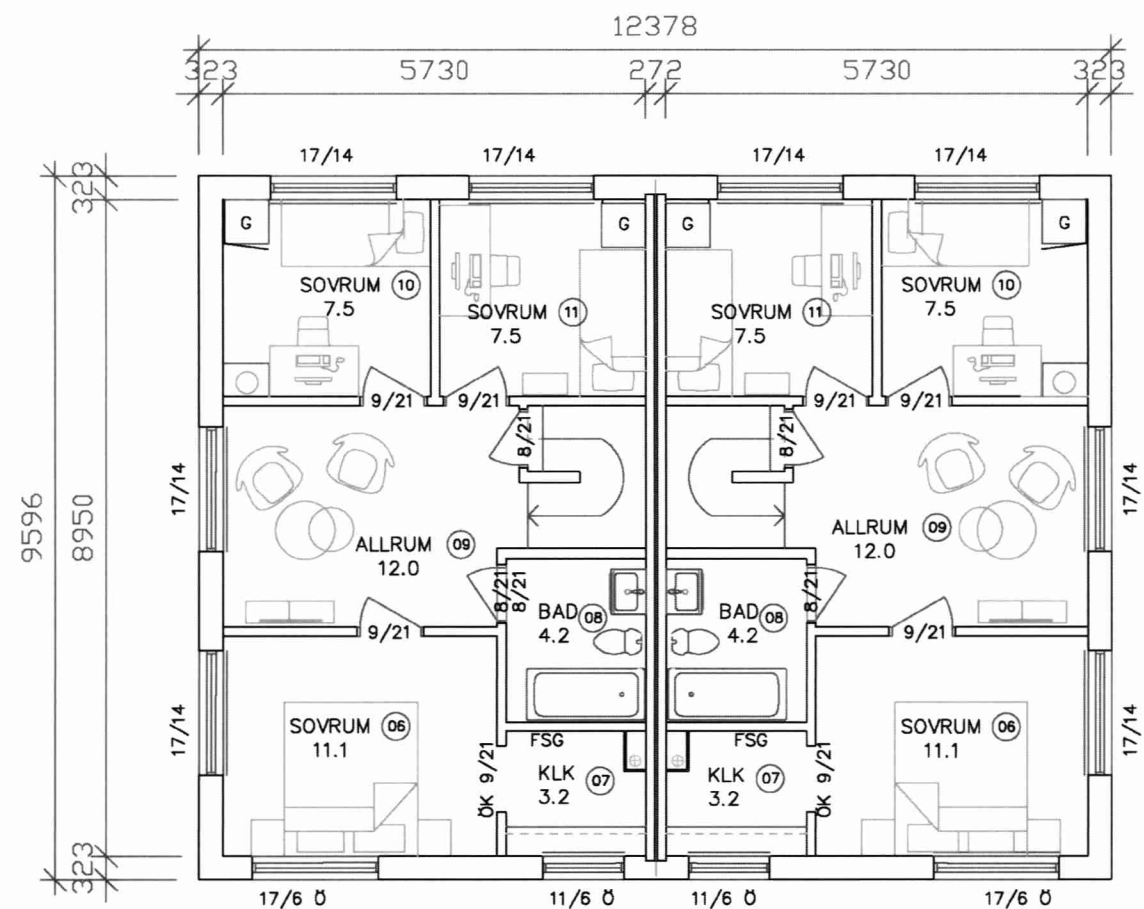

PLAN 1

BOA 51.3 kvm/Lght

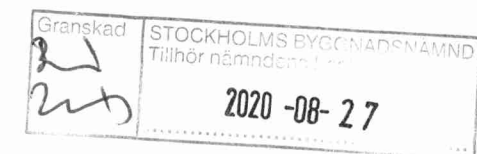

OBS! AB VIMMERBYHUS LEVERANSOMFATTNING FRAMGÅR AV UPPRÄTTADE KÖPEHANDLINGAR TILL DETTA HUS.

TECKENFÖRKLARING

F = FASTA FÖNSTER
R = RÄGLAS
S = SÄKERHETSGLAS
ÖK = ÖPPNINGSKÄRM
SD = SKJUTDÖRR
SG = SKJUTDÖRRS-
GÄRDERÖB
K = KYLSKÅP
F = FRY
DM = DISKMASKIN
M = MIKRO
U = UGN
TM = TVÄTTMASKIN
TT = TORKTUMBLARE
TS = TORKSKÅP
ST = STÄDSKÅP
G = GÄRDERÖB
L = LINNESKÅP
H = HYLLSKÅP

HT = HANDDUKSTORK
BVP = BERGVÄRMEPUMP
FVP = FRÄNLUFTSVÄRMEPUMP
VVB = VÄRMEVÄTTERBEREDARE
FJV = FJÄRRVÄRMEVÄXLARE
FTX = FRÄN- & TILLUFTSAGGREGAT
CD = CENTRALDÄMMUGÅRE
FSG = FÖRDELARSKÅP GÖLVVÄRME
FTV = FÖRDELARSKÅP TAPPVATTEN
INKL. VATTENMÄTARE
ELC = ELCENTRAL
MC = MEDIACENTRAL
FM = FASADMÄTARSKÅP
VUK1 = VATTENUTKASTARE KALLV.
VUK2 = VATTENUTKASTARE K&V
() = INGÅR EJ
DB = DÖLD BALK
SB = SYNUG BALK

Vimmerbyhus
Ett hus att längta hem till

ORT, DATUM
VIMMERBY, 2020-03-20

RITAD AV
EK

BET	ANT	ÄNDRINGEN AVSER	SIGN	DATUM
		MSS BYGG AB		
		MINKEN 4		
		STOCKHOLMS KOMMUN		
ORDERNUMMER	RITNINGEN	RITNING	SKALA	REV.
20-018	A02-05	ENTRÉPLAN & PLAN 1	1:100 (A3)	

ORIGINAL
FORMAT A3

0 10 20 30 40 50 60 70 80

DENNA RITNING FÅR EJ UTNYTTJAS UTAN VIMMERBYHUS MEDGIVANDE

VIMMERBYHUS FÖRBEHÅLLER SIG RÄTTEN TILL ERFORDERLIGA KONSTRUKTIONSÄNDRINGAR

Inkom till Stockholms stadsbyggnadskontor - 2020-04-02, Dnr 2020-06531

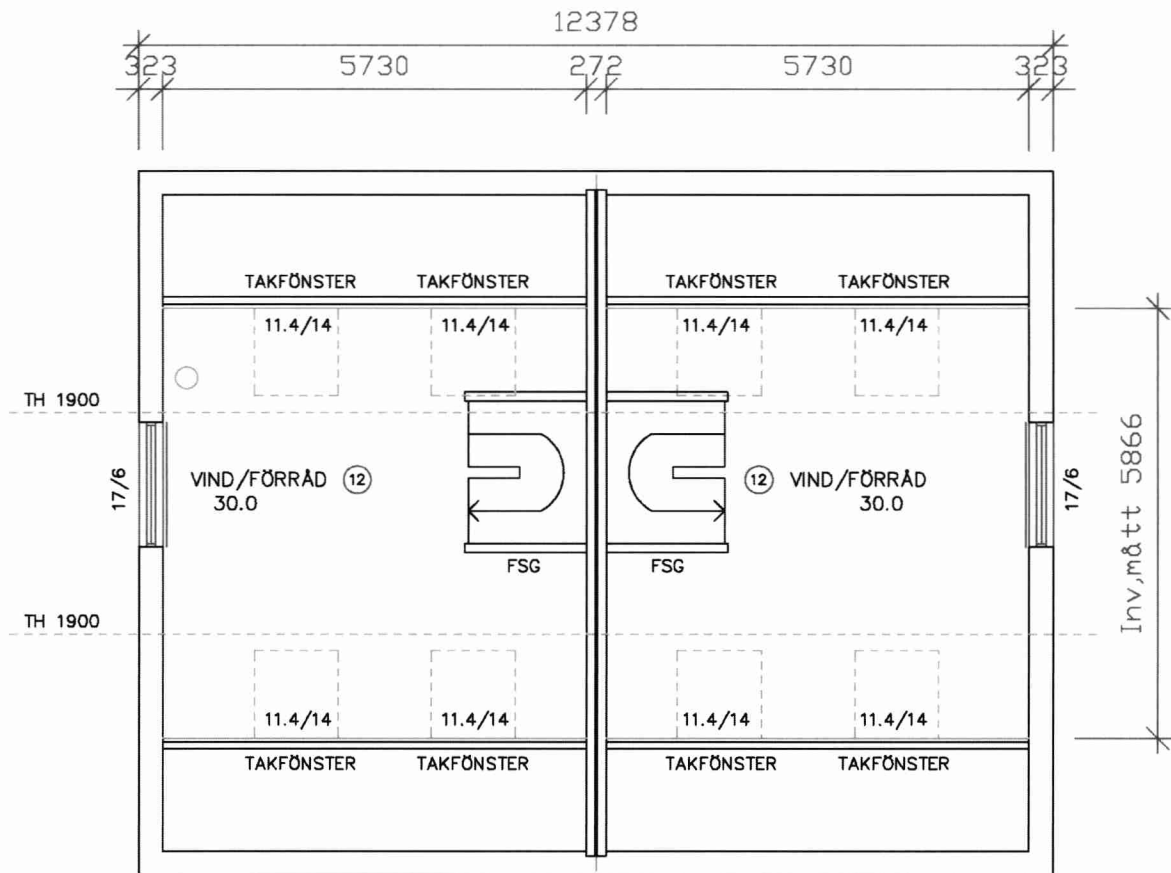

VINDSPLAN

BOA 28.2 kvm/Lght
GOLVAREA 30.0 kvm/Lght

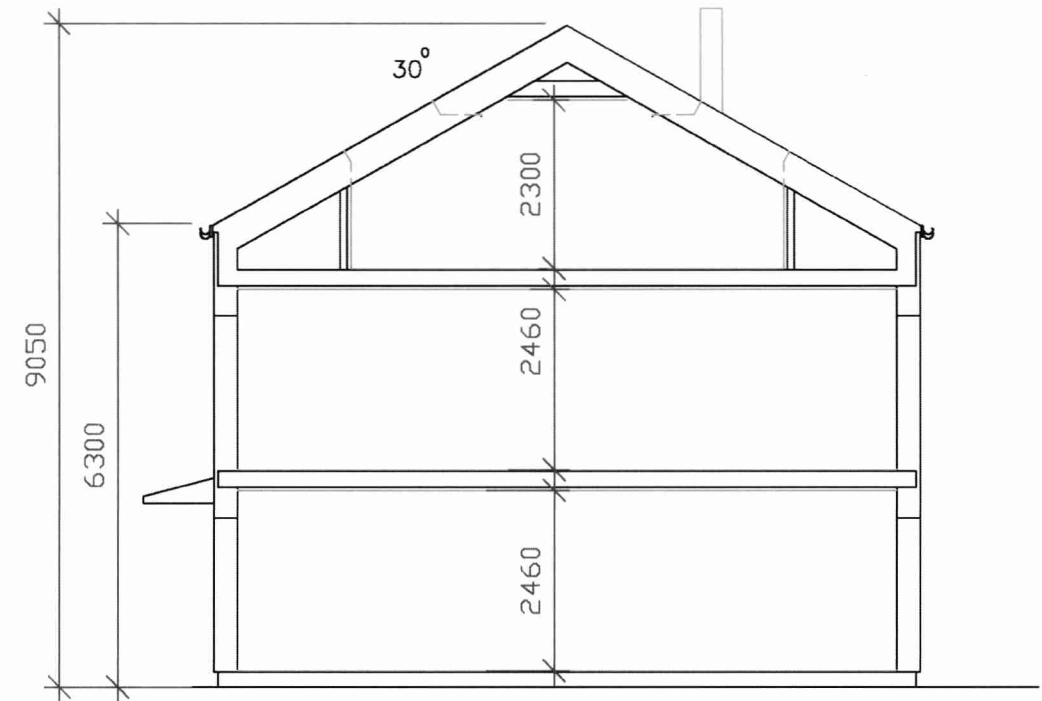

SEKTION

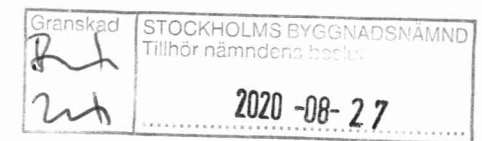

OBS! AB VIMMERBYHUS LEVERANSOMFATTNING FRAMGÅR AV UPPRÄTTADE KÖPEHANDLINGAR TILL DETTA HUS.

TECKENFÖRKLARING	
F = FASTA FÖNSTER	HT = HANDDUKSTORK
R = RÄGLAS	BVP = BERGVÄRMEPUMP
S = SÄKERHETSGLAS	FVP = FRÄNLUFTSVÄRMEPUMP
ÖK = ÖPPNINGSKARM	VVB = VÄRMEVÄRMEBEREDARE
SD = SKJUTDÖRR	FJV = FJÄRRVÄRMEVÄXLARE
SG = SKJUTDÖRRS-	FTX = FRÄN- & TILLUFTSAGGREGAT
GARDEROB	CD = CENTRALDAMMSUGARE
K = KYLSKÅP	FSG = FÖRDELARSKÅP GOLVVÄRME
F = Frys	FTV = FÖRDELARSKÅP TAPPVATTEN
DM = DISKMASKIN	INKL. VATTENMÄTARE
M = MIKRO	ELC = ELCENTRAL
U = UGN	MC = MEDIACENTRAL
TM = TVÄTTMASKIN	FM = FASADMÄTARSKÅP
TT = TORKTUMLARE	VUK1 = VATTENUTKASTARE KALLV.
TS = TORKSKÅP	VUK2 = VATTENUTKASTARE K&V
ST = STÄDSKÅP	Ø = INGÅR EJ
G = GARDEROB	DB = DOLD BALK
L = LINNESKÅP	SB = SYNUG BALK
H = HYLLSKÅP	

Vimmerbyhus
Ett hus att längta hem till

ORT, DATUM	RITAD AV	ORDERNUMMER	RITNINGSNUMMER	RITNING	SKALA	REV.
VIMMERBY, 2020-03-20	EK	20-018	A03-05	VINDSPAN & SEKTION	1:100 (A3)	

ORIGINAL
FORMAT
112018
A3
0 10 20 30 40 50 60 70 80
DENNA RITNING FÅR EJ UTNYTTJAS UTAN VIMMERBYHUS MEDGIVANDE
VIMMERBYHUS FÖRBEHÅLLER SIG RÄTTEN TILL ERFÖRDERLIGA KONSTRUKTIONSÄNDRINGAR



Sopkärl i samma nivå
som utanför fastighetsgräns
rullas ut på trottoar
till sopbil som vid tömning
placeras vid fastighetens infart
eller annan lämplig plats

FASAD MOT SYDVÄST

Infarten om 3m samt parkeringsytan
på fastigheten asfalteras alternativt stenläggs.

Luftigt staket med en höjd
om 600 mm innanför och längst
med fastighetsgräns mot gatan för att
markera infart/utfart.

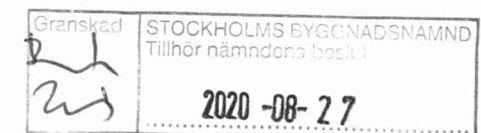

Vimmerbyhus
Ett hus att längta hem till

BET	ANT	ÄNDRINGEN AVSER	SIGN	DATUM
ORT, DATUM	RITAD AV	ORDERNUMMER	RITNINGSNUMMER	RITNING
VIMMERBY, 2020-03-20	EK	20-018	A04-05	FASADER 1
			SKALA	REV.
			1:100 (A3)	

MSS BYGG AB
MINKEN 3 & 4
STOCKHOLMS KOMMUN

Inkom till Stockholms stadsbyggnadskontor - 2020-04-02, Dnr 2020-06531

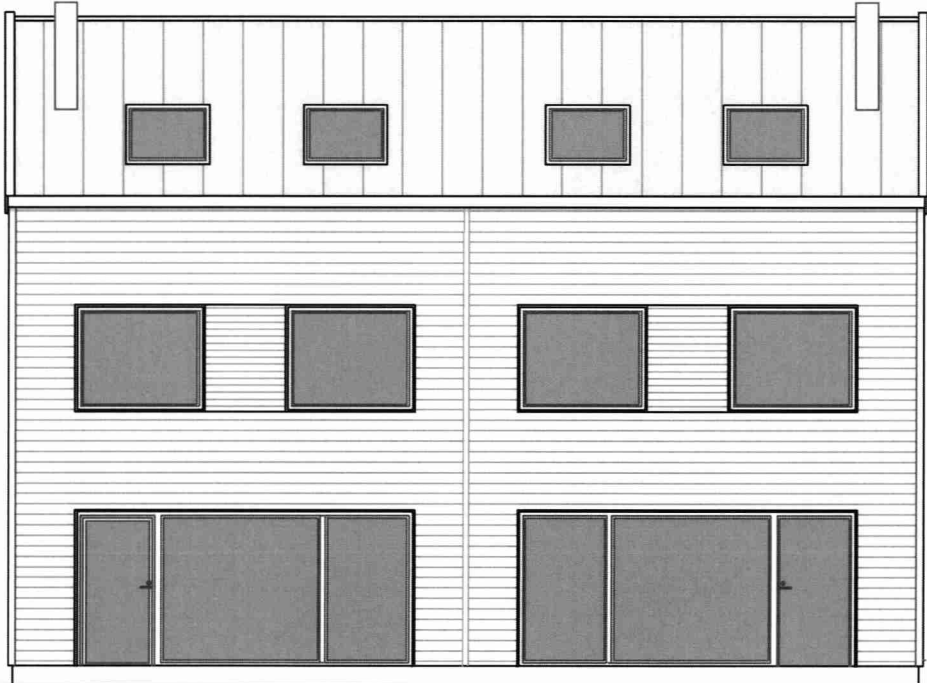

FASAD MOT NORDOST



FASAD MOT SYDOST



BET	ANT	ÄNDRINGEN AVSER	SIGN	DATUM
-----	-----	-----------------	------	-------

Vimmerbyhus
Ett hus att längta hem till

MSS BYGG AB
MINKEN 4
STOCKHOLMS KOMMUN

ORT, DATUM	RITAD AV	ORDERNUMMER	RITNINGSNUMMER	RITNING	SKALA	REV.
VIMMERBY, 2020-03-20	EK	20-018	A05-05	FASADER 2	1:100 (A3)	

ORIGINAL
FORMAT
112019
A3
0 10 20 30 40 50 60 70 80
DENNA RITNING FÅR EJ UTNYTTJAS UTAN VIMMERBYHUS MEDGIVANDE
VIMMERBYHUS FÖRBEHÅLLER SIG RÄTTEN TILL ERFORDERLIGA KONSTRUKTIONSÄNDRINGAR

Inkom till Stockholms stadsbyggnadskontor - 2020-04-02, Dnr 2020-06531

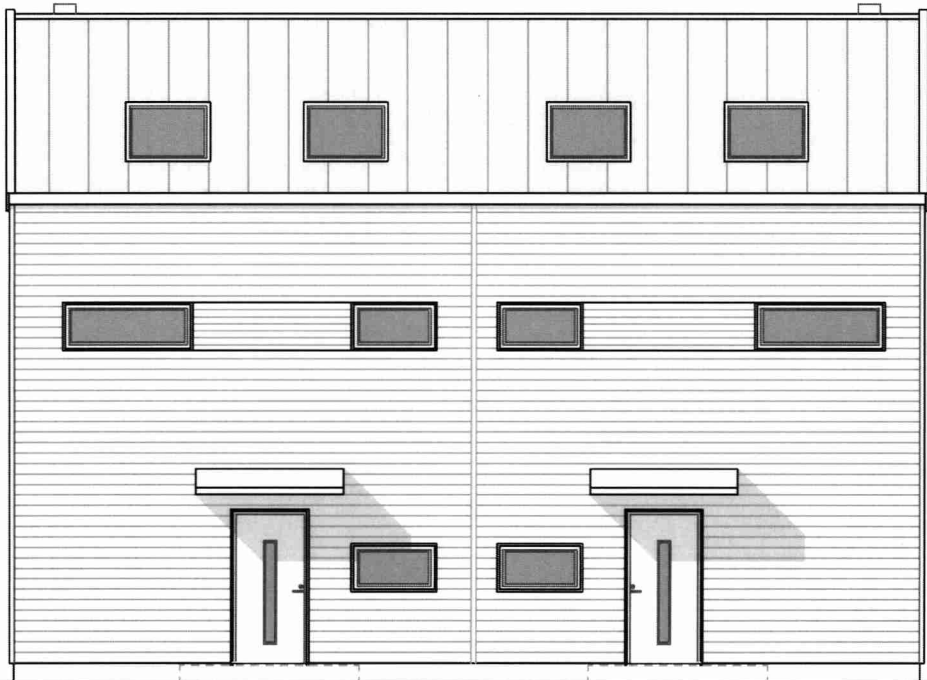

FASAD MOT SYDVÄST



FASAD MOT NORDVÄST

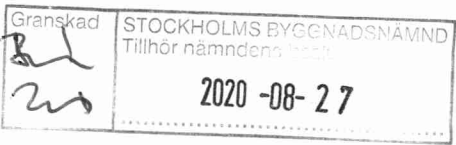

BET	ANT	ÄNDRINGEN AVSER	SIGN	DATUM
-----	-----	-----------------	------	-------

Vimmerbyhus
Ett hus att längta hem till

MSS BYGG AB
MINKEN 4
STOCKHOLMS KOMMUN

ORT, DATUM	RITAD AV	ORDERNUMMER	RITNINGEN	RITNING	SKALA	REV.
VIMMERBY, 2020-03-20	EK	20-018	A04-05	FASADER 1	1:100 (A3)	

ORIGINAL
FORMAT
112218
A3
0 10 20 30 40 50 60 70 80
DENNA RITNING FÅR EJ UTNYTTJAS UTAN VIMMERBYHUS MEDGIVANDE
VIMMERBYHUS FÖRBEHÅLLER SIG RÄTTEN TILL ERFORDERLIGA KONSTRUKTIONSÄNDRINGAR