

- ARBETSORDNING - HÅLTAGNING FÖR NYA TRAPPA
1. OMRÅDET PÅ PLAN 2 FRILÄGGS FRÅN BEFINTLIG BJÄLKLAGSÖVERBYGGNAD
 2. BJÄLKLAGET STÄMPAS PÅ ÖMSE SIDOR OM BEFINTLIG VÄGG
 3. VÄGG RIVS OCH HÅL GÖRS I TVÄRGÅENDE VÄGGAR FÖR UPPLAG TILL STÅLBALK SE DETALJ 2
 4. BALK MONTERAS UNDERGJUTS VID UPPLAG
 5. BALK KILAS OCH UNDERGJUTS MOT BJÄLKLAG
 6. STÄMP TAS BORT
 7. HÅLTAGNING FÖR TRAPPA UTFÖRS

1 HÅLTAGNING TRAPPA DEL 4, LÄNGS
1 : 20

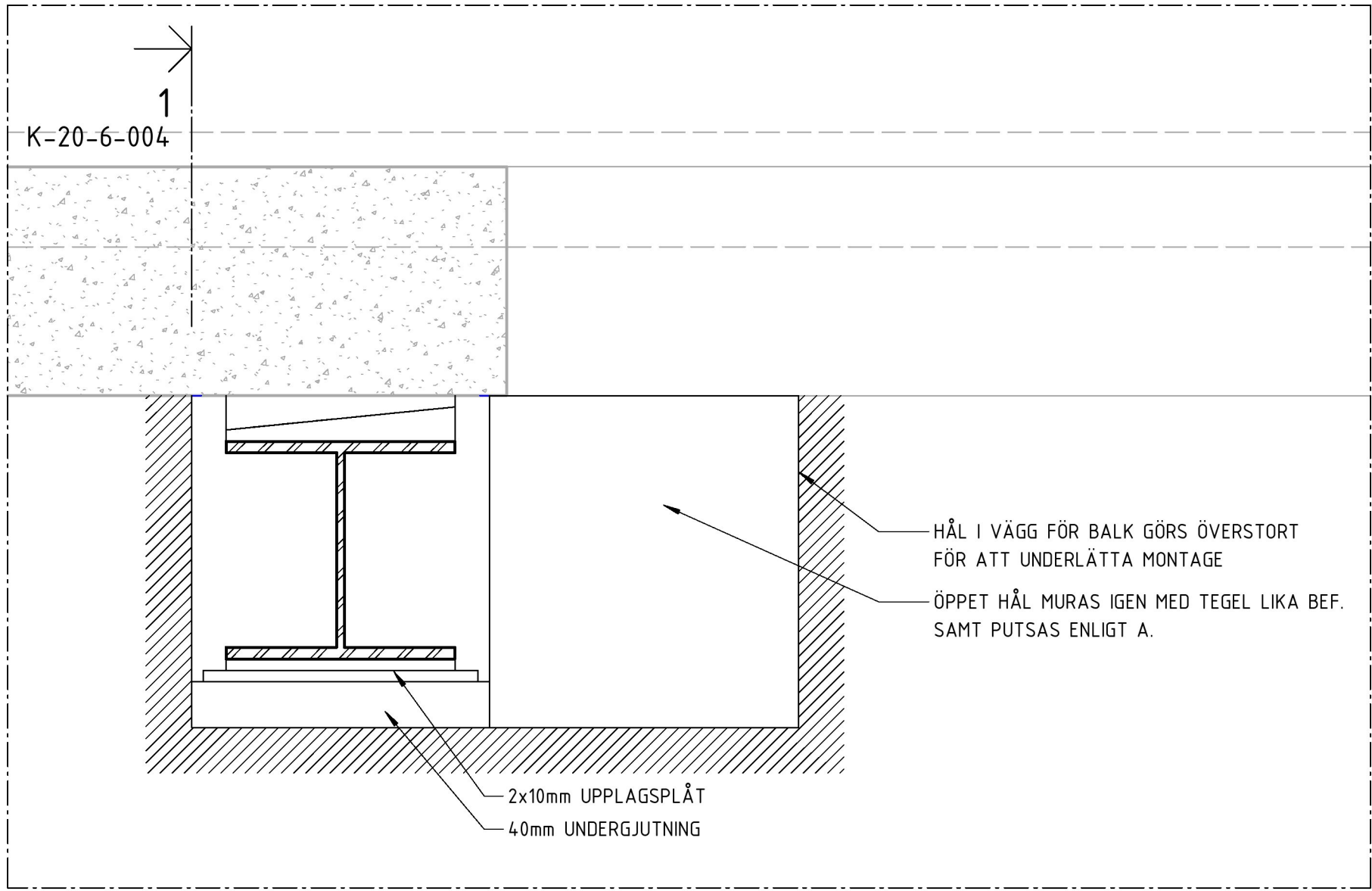

2 HÅLTAGNING TRAPPA DEL 4, TVÄRS
1 : 5

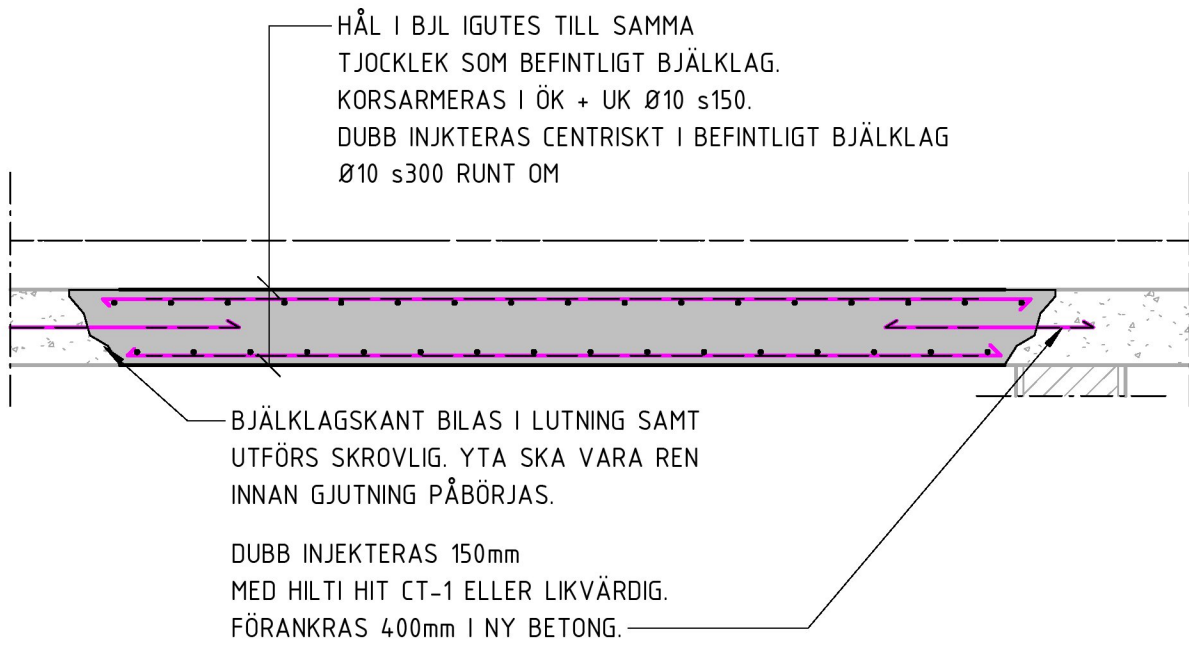

3 IGENSÄTTNING AV HÅL, DEL 4
1 : 20

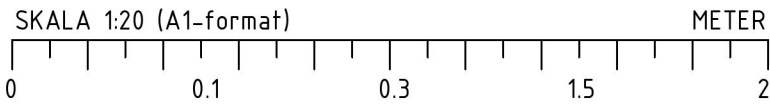

FÖRKLARINGAR

HÖJDSYSTEM: RH2000

LÄGE OCH STORLEK PÅ HÅL EFTER
HÅLTAGNINGSUNDERLAG FRÅN FÖLJANDE DICILINER

VVS: Håltagning - PL.1; 2020-08-17
Håltagning - PL.2; 2020-08-24
V54-P001-Håltagning; 2020-08-25
V54-P002-Håltagning; 2020-08-25

BET. BETONG
BEF. TEGEL
PLATSGJUTEN BETONG

FÖRESKRIFTER

ALLA MÅTT KONTROLLMÄTS INNAN ARBETE PÅBÖRJAS.
AVVIKELSER MEDDELAS ANSVARIG KONSTRUKTÖR FÖR
LÄMPLIGT ÅTGÄRD.

DET ÅLIGGER ENTREPRENÖREN ATT SÄKERSTÄLLA DET
VENTILERADE GOLVETS FUNKTION PÅ PLAN 01 EFTER INGREPP

HÄNVISNINGAR

FÖRESKRIFTER K-01-0-001
GRUNDPLAN K-15-1-101
PLANER K-20-1-XXX
SEKTIONER K-20-2-001
DETALJER K-20-6-XXX
FÖRSTÄRKNING TAK K-20-6-022
TD - TYPDETALJ, SE RITNING K-20-6-021

BET	ÄNDRINGEN AVSER	DATUM	SIGN
-----	-----------------	-------	------

FÖRFRÅGNINGSUNDERLAG

LOKALISERINGSFIGUR

TAKPLAN
PLAN 2
PLAN 1

AKADEMISKA HUS

KRÄFTRIKET 59:16 OMBYGGNAD KONTOR

Akademiska Hus AB Region Stockholm akademiskahus.se	UPPDRAG NR 10281481		RITAD/KONSTR. AV J.NORDLANDER		HANDLAGGARE J.NORDLANDER	
	ANSVARIG R. SHAMMOON		KONSULT WSP BYGGPROJEKTERING			
	DATUM 2020-08-25				REV./REL. DATUM	
	REGISTERFASTIGHET NORRA DJURGÅRDEN 1:44		DETALJER, DEL 4			
BYGGNADSVÄRKSNUMMER A0059016		PLAN 1 DEL 4				
HUDEL 14	PLANID	ANSV PART K	FORMAT A1 1:20, 1:5 A3 1:40, 1:10			SKALA K-20-6-004
REGISTERFASTIGHET		NUMMER			BET	