

1 HISS DEL 2, TVÄRS  
1 : 20

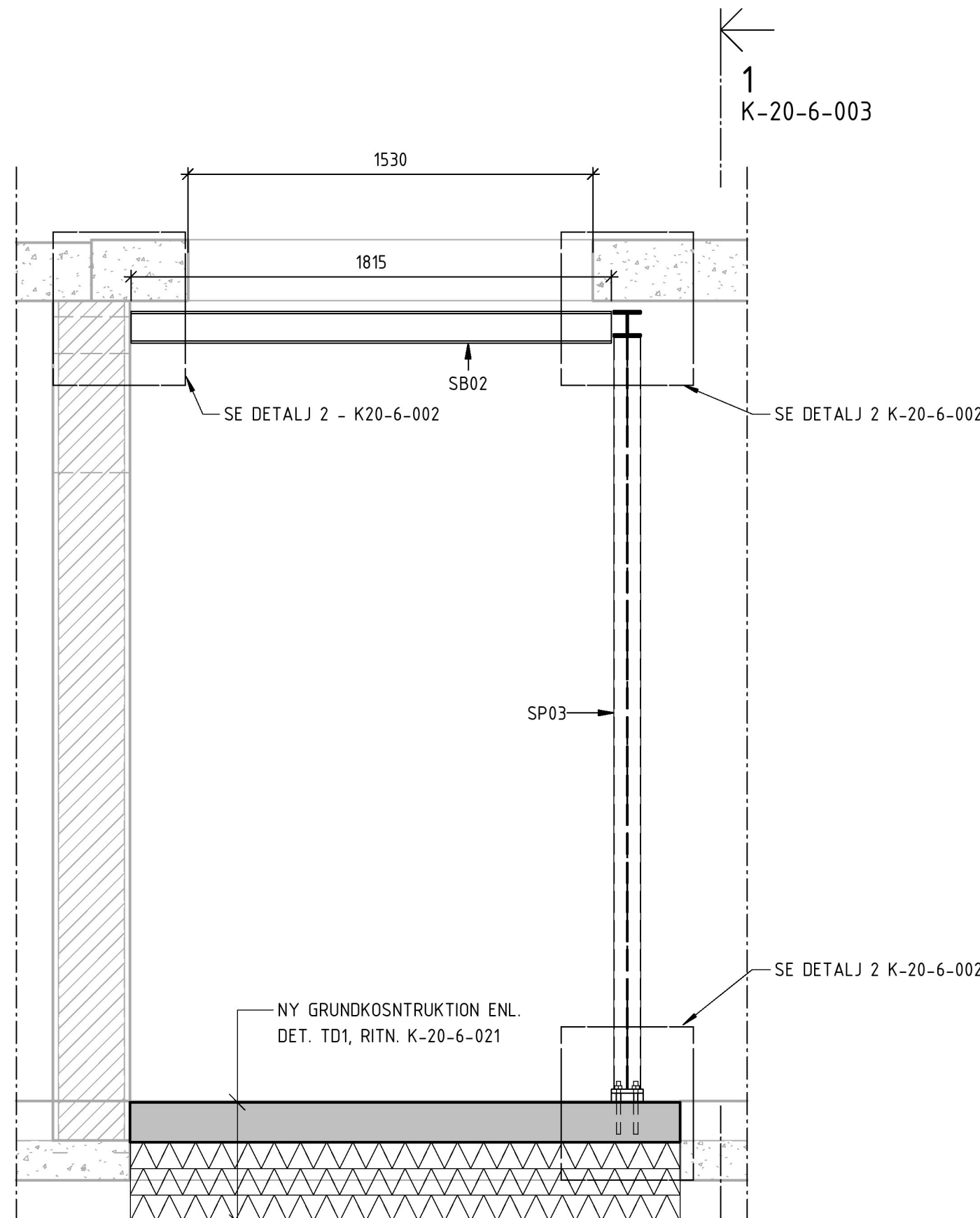

2 HISS DEL 2, LÄNGS  
1 : 20

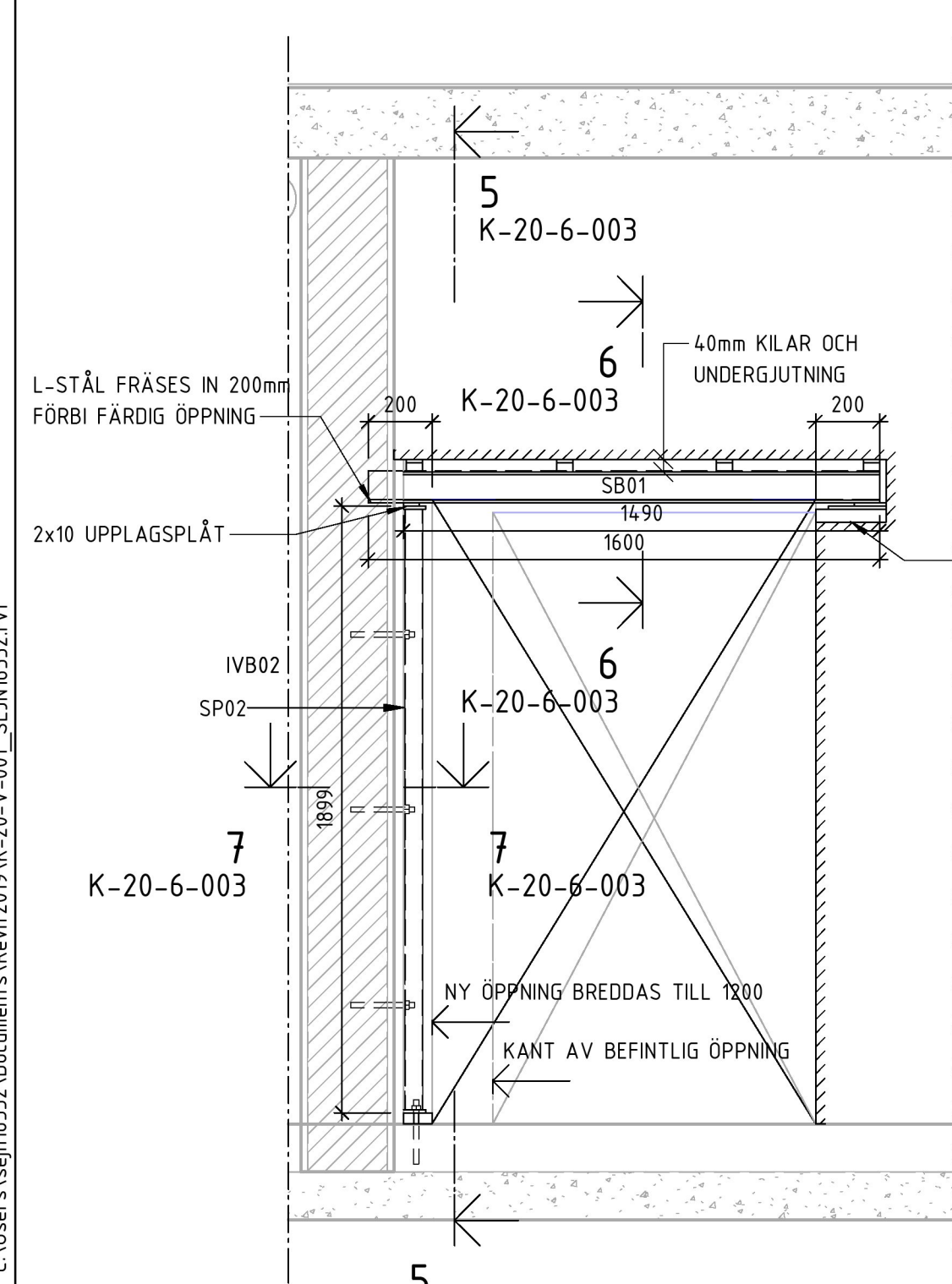

4 BREDDNING AV ÖPPNING  
1 : 20

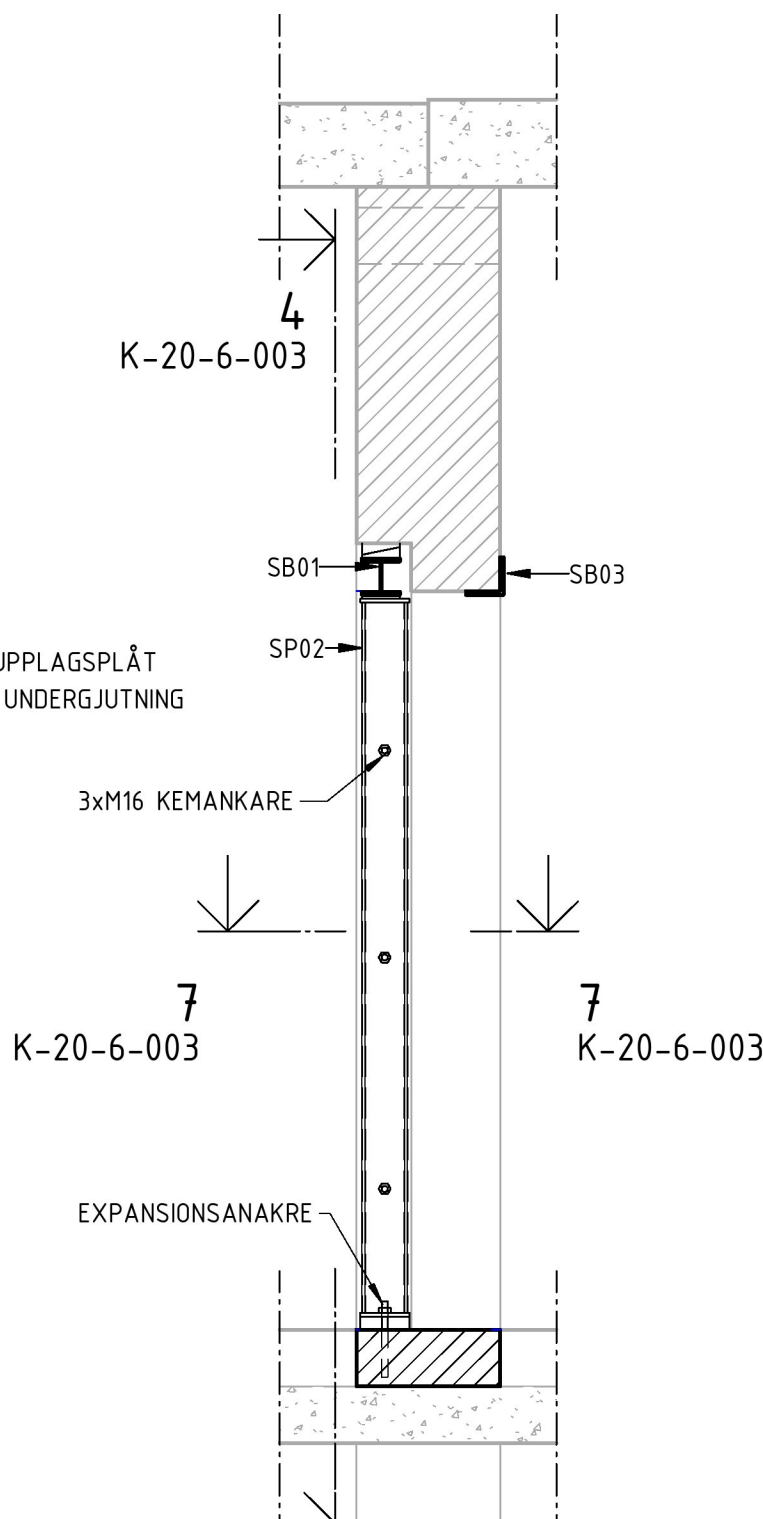

5 BREDDNING AV ÖPPNING  
1 : 20

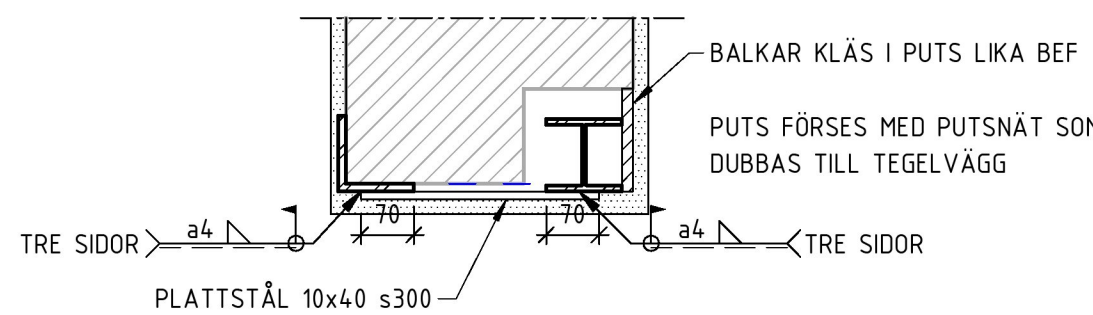

6 BREDDNING AV ÖPPNING  
1 : 10

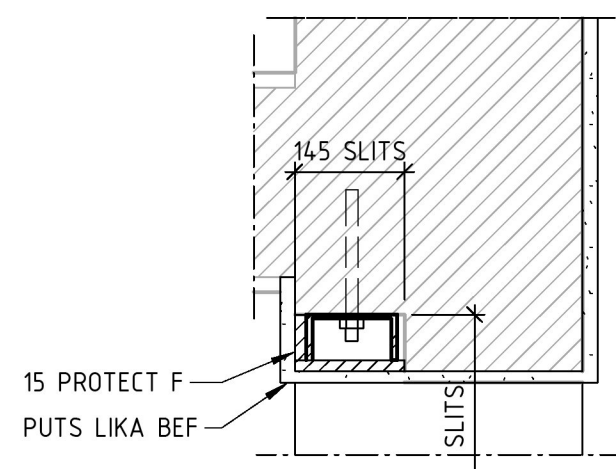

7 BREDDNING AV ÖPPNING  
1 : 10

#### ARBETSGÅNG - BREDDNING AV ÖPPNING

1. SPÅR FRÄSES FÖR L-STÅL
2. L-STÅL TRYCKS IN I SPÅR
3. SLITS BILAS FÖR UPE-PELARE ENLIGT DETALJ 7.
4. UPE MONTERAS OCH UNDERGJUTS.
5. SPÅR BILAS FÖR HEA-BALK.
6. UPPLAGSPLÅT MONTERAS PÅ ÖPPNINGS BÅDA SIDOR.
7. RESTERANDE DEL AV ÖPPNING RIVS.
8. PLATTSTÅL SVETSAS MELLAN L-STÅL OCH HEA.
9. ÖPPNING KLÄS I PUTS MED KULÖR ENLIGT A.

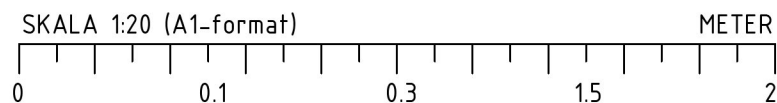

#### FÖRKLARINGAR

HÖJDSYSTEM: RH2000

LÄGE OCH STORLEK PÅ HÅL EFTER  
HÅLTAGNINGUNDERLAG FRÅN FÖLJANDE DICHLINER

VVS: Håltagning - PL.1; 2020-08-17  
Håltagning - PL.2; 2020-08-24  
V54-P001-Håltagning; 2020-08-25  
V54-P002-Håltagning; 2020-08-25

BEF. BETONG  
BEF. TEGEL  
PLATSGJUTEN BETONG

#### FÖRESKRIFTER

ALLA MÅTT KONTROLLMÄTS INNAN ARBETE PÅBÖRJAS.  
AVVIKELSER MEDDELAS ANSVARIG KONSTRUKTÖR FÖR  
LÄMPLIGT ÅTGÄRD.

DET ÅLIGGER ENTREPRENÖREN ATT SÄKERSTÄLLA DET  
VENTILERADE GOLVETS FUNKTION PÅ PLAN 01 EFTER INGREPP

#### HÄNVISNINGAR

FÖRESKRIFTER K-01-0-001  
GRUNDPLAN K-15-1-101  
PLANER K-20-1-XXX  
SEKTIONER K-20-2-001  
DETALJER K-20-6-XXX  
FÖRSTÄRKNING TAK K-20-6-022

ARBETSGÅNG FÖR HISSINRETTNING K-20-6-021

BET | ÄNDRINGEN AVSER | DATUM | SIGN

#### FÖRFRÅGNINGSUNDERLAG

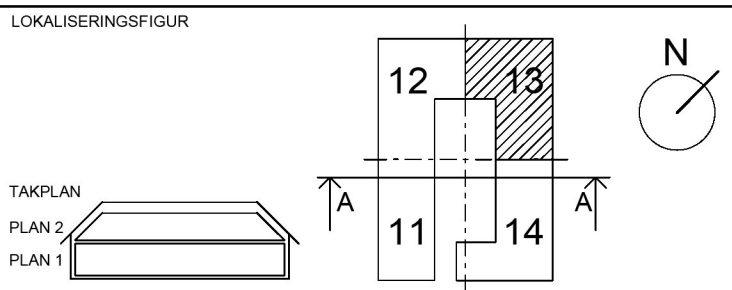

#### KRÄFTRIKET 59:16 OMBYGGNAD KONTOR

Akademiska Hus AB Region Stockholm akademiskahus.se	UPPDRAG NR 10281481	RITAD/KONSTR. AV J. NORDLANDER	HANDLAGGARE J. NORDLANDER
	ANSVARIG R. SHAMOON		
	KONSULT WSP BYGGPROJEKTERING		
	DATUM 2020-08-25		
REGISTERFASTIGHET NORRA DJURGÅRDEN 1:44	DETALJER, DEL 3		
BYGGNADSVRKSNUMMER A0059016	PLAN 1		
HUSED 13	PLAND K	ANSV PART K	DEL 3
REGISTERFASTIGHET	FÖRMA A1	SKALA 1:20	NUMMER K-20-6-003
	A3	1:40	BET