

1 TAKFÖNSTER - VERTIKALSNITT
1 : 10

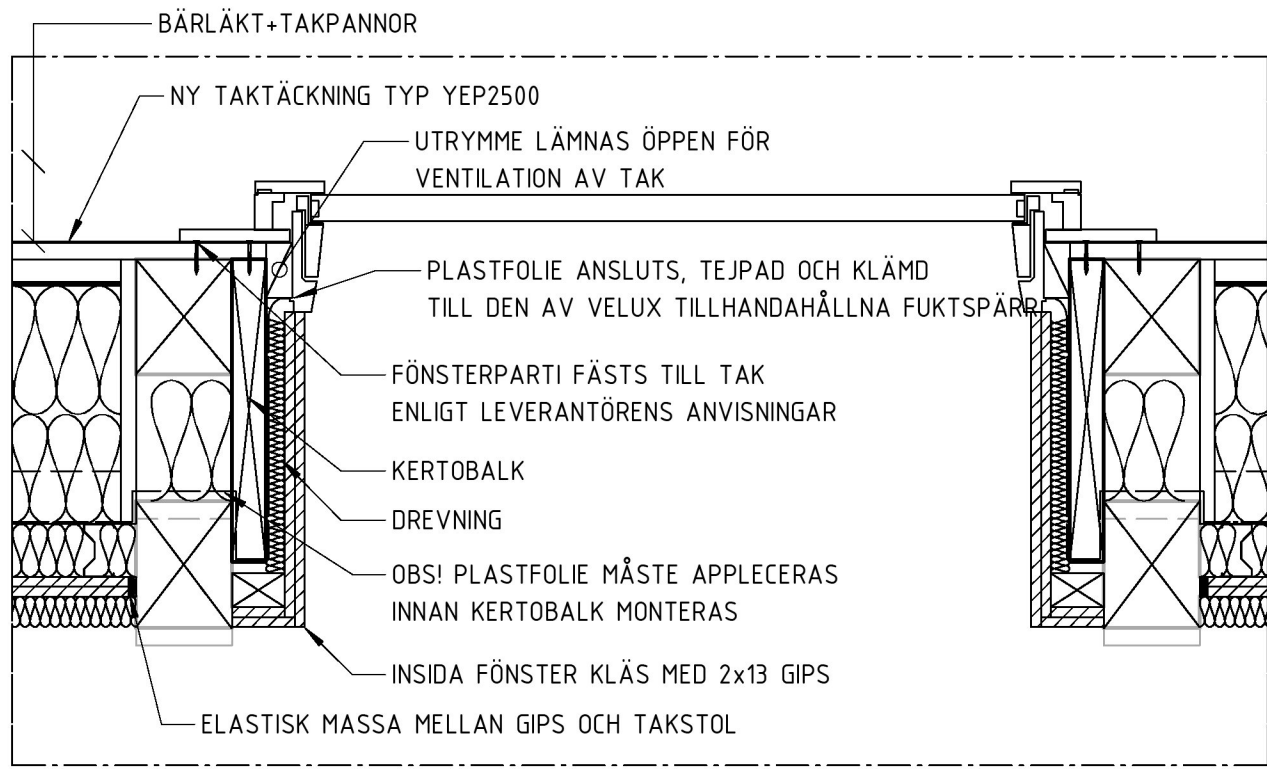

2 TAKFÖNSTER - TVÄRGÅENDE SNITT
1 : 10

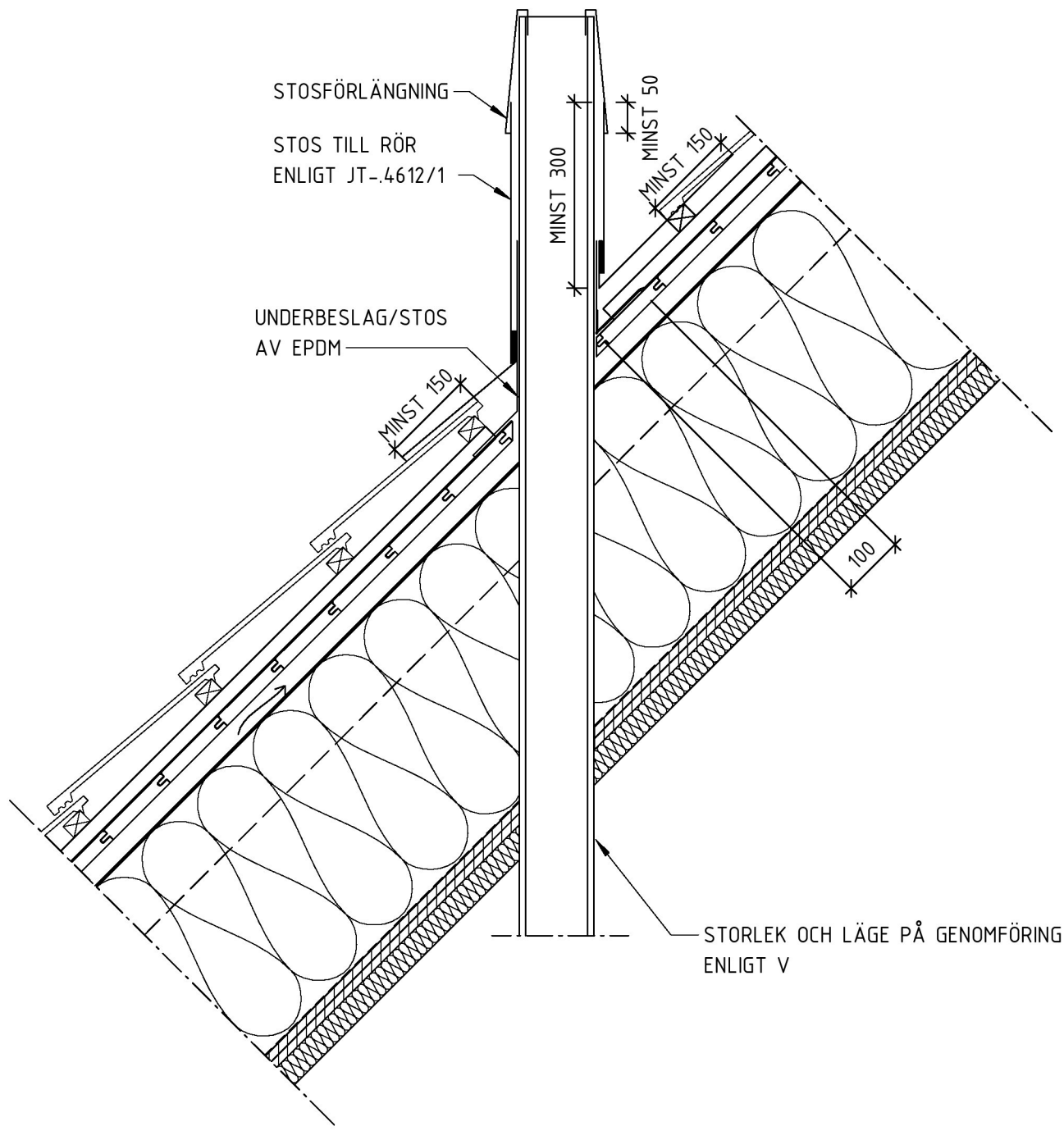

3 STOSGENOMFÖRING - TAK
1 : 10

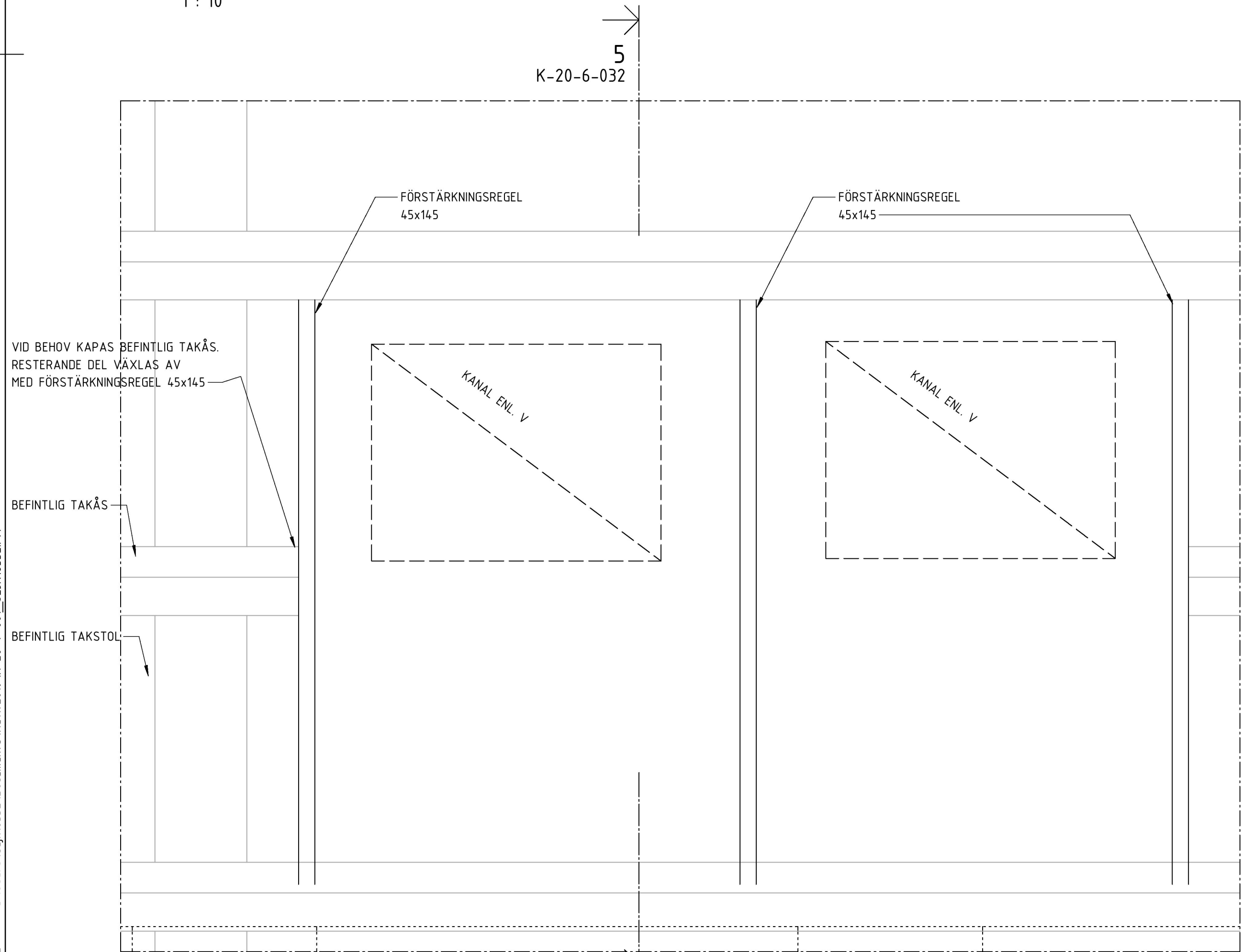

4 TAKHUV - PLAN
1 : 10

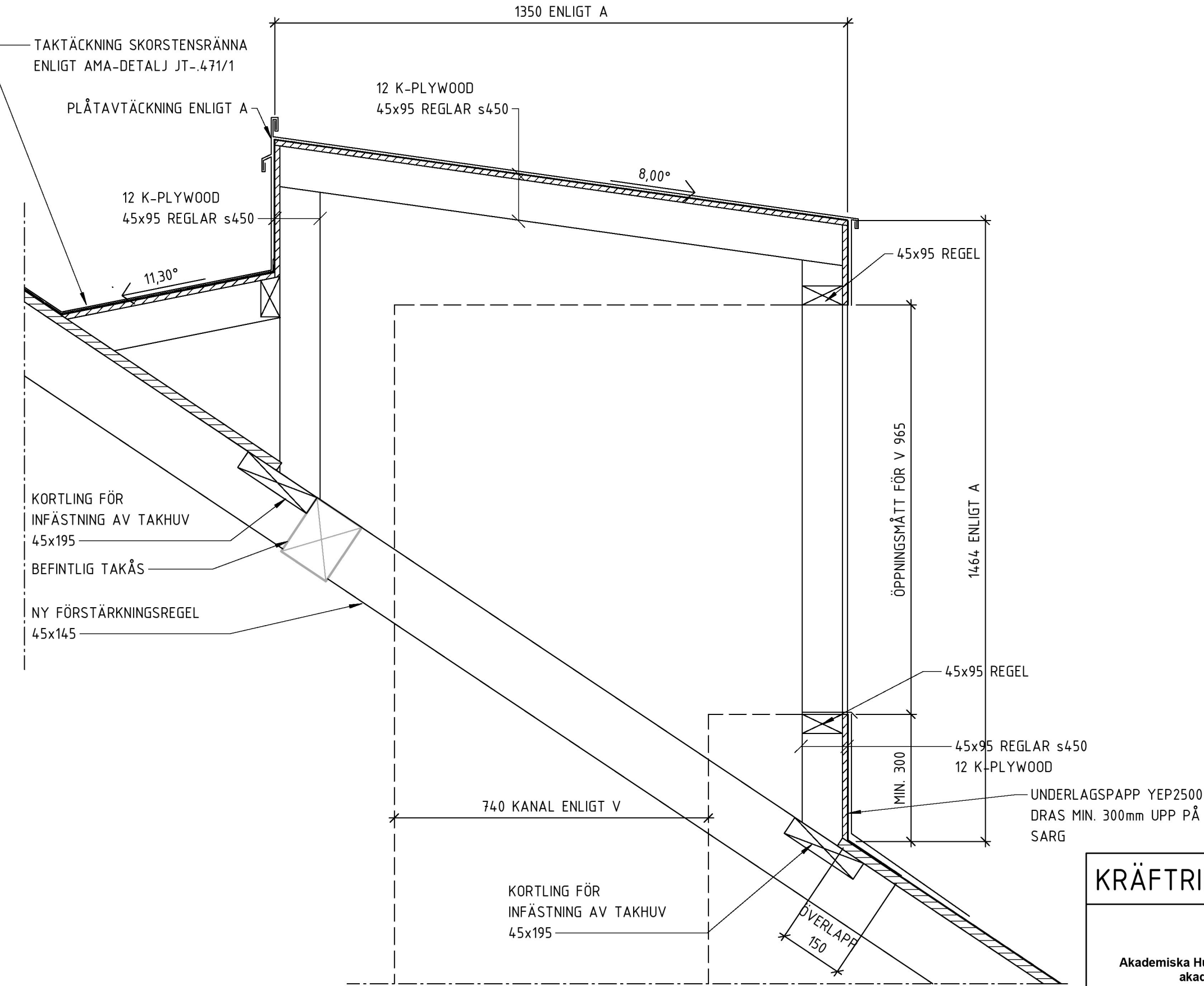

5 TAKGENOMFÖRING - VENTILATIONSHUV
1 : 10

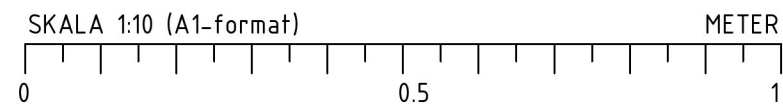

FÖRKLARINGAR

HÖJDSYSTEM: RH2000

LÄGE OCH STORLEK PÅ HÅL EFTER
HÅLTAGNINGUNDERLAG FRÅN FÖLJANDE DICHLINER

VVS: Håltagning - PL.1; 2020-08-17
Håltagning - PL.2; 2020-08-24
V54-P001-Håltagning; 2020-08-25
V54-P002-Håltagning; 2020-08-25

BEF. BETONG
BEF. TEGEL
PLATSGJUTEN BETONG

FÖRESKRIFTER

ALLA MÅTT KONTROLLMÄTS INNAN ARBETE PÅBÖRJAS.
AVVIKELSER MEDDELAS ANSVARIG KONSTRUKTÖR FÖR
LÄMPLIGT ÅTGÄRD.

DET ÅLIGGER ENTREPRENÖREN ATT SÄKERSTÄLLA DET
VENTILERADE GOLVETS FUNKTION PÅ PLAN 01 EFTER INGREPP

HÄNVISNINGAR

FÖRESKRIFTER K-01-0-001
GRUNDPLAN K-15-1-101
PLANER K-20-1-XXX
SEKTIONER K-20-2-001
DETALJER K-20-6-XXX
FÖRSTÄRKNING TAK K-20-6-022
TD - TYPDETALJ, SE RITNING K-20-6-021

BET ANDRINGEN AVISER DATUM SIGN

FÖRFRÅGNINGSUNDERLAG

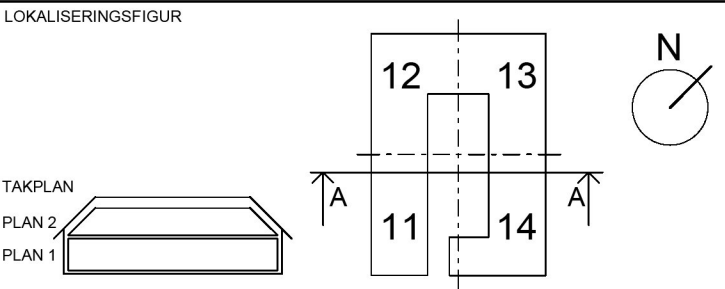

KRÄFTRIKET 59:16 OMBYGGNAD KONTOR

Akademiska Hus AB Region Stockholm akademiskahus.se	UPPDRAG NR 10281481		RITAD/KONSTR. AV J. NORDLANDER	HANDLAGGARE J. NORDLANDER
	ANSVARIG R. SHAMOON			
	KONSULT WSP BYGGPROJEKTERING			
	DATUM 2020-08-25		REV./REL. DATUM	
REGISTERFASTIGHET NORRA DJURGÅRDEN 1:44	TAKDETALJER			
BYGGNADSVÄRKSNUMMER A0059016				
HUSDEL	PLANID	ANSV. PART		
		K		
REGISTERFASTIGHET	FORMAT A1 A3	SKALA 1:20, 1:10 1:40, 1:20	NUMMER K-20-6-032	BET