

Inkom till Stockholms stadsbyggnadskontor - 2020-09-03, Dnr 2020-11934

U:\j-k-k\Kungsträdgården_RoPe\02 Design\02 AutoCAD\Rit_def\A-40-1-101.dwg
Plottad av: Johan Jänsen 2020-01-17 11:02:59
Använd penninställning: S-V_halfskala.ctb

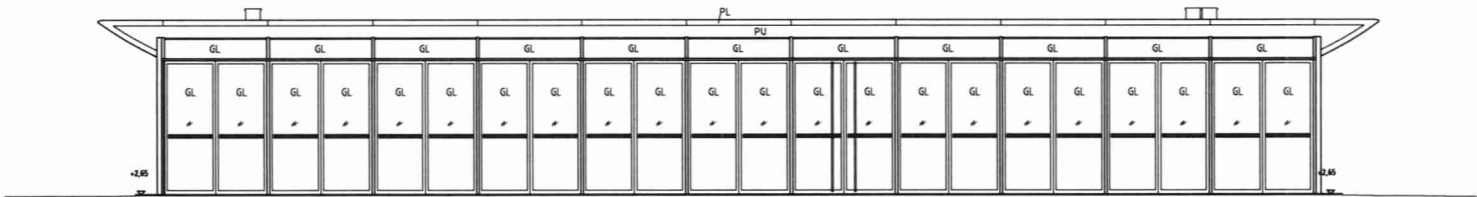

FASAD MOT VÄST

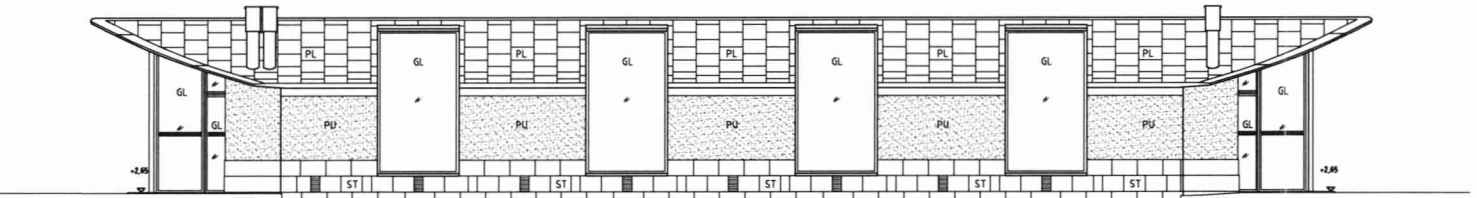

FASAD MOT ÖST

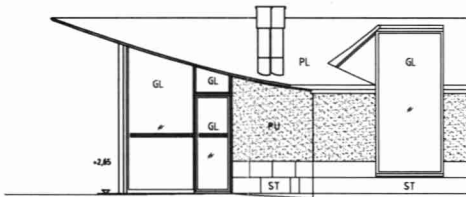
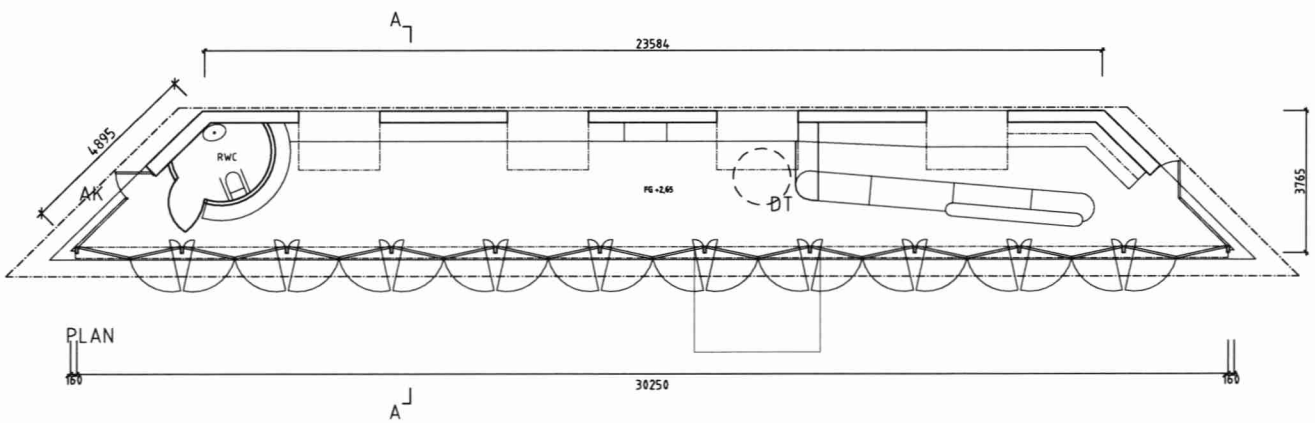

FASAD MOT SÖDER

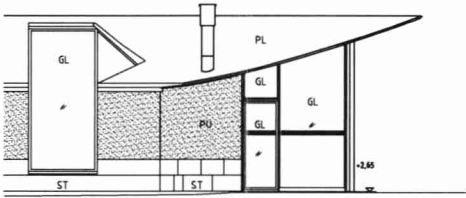

FASAD MOT NORR

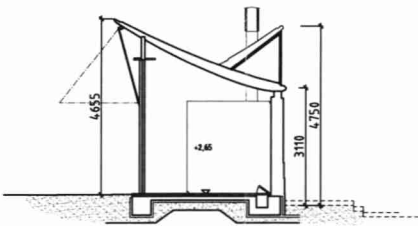

SEKTION A-A

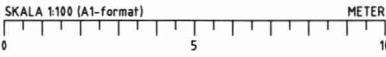

FÖRKLARINGAR
Alla mått i mm

FÖRESKRIFTER

GL: Glas
PL: Plåt
PU: Puts
ST: Sten

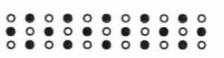

Kontrastmarkering på fönster utförs med prickmönster enl ritning med prickar i Vit NCS 0500-N samt Grå NCS 6000-N

Ritning skala 1:10

AK: Dörr förses med armbågskontakt
DT: Disk görs tillgänglig genom lågdel 750mm höjd, fritt mått under disk 680mm

HÄNVISNINGAR

Sektioner se ritn. A-40.2-XXX
Fasader se ritn. A-40.3-XXX

Stockholms Stadsbyggnadskontoret
Inkom 2020 -09- 03
Reg.
Dnr: 20- 1 1 9 3 4 - 5 7 5

BET	ANT	ÄNDRINGEN AVSER	DATUM	SIGN
BYGGLOVSHANDLING				
FASTIGHET: Norrmalm 2:41				
BYGGNAD: Paviljong 1				
SEKRETESS				

Inkom till Stockholms stadsbyggnadskontor - 2020-09-03, Dnr 2020-11934
\\komp_r\p\SKA100.dwg
\\komp_r\p\LOKFIG.dwg
\\Model_Paviljonger\A40_1_M001.dwg

U:\j-k\Kungsträdgården_RoPe\02 Design\02 AutoCAD\Rif_def\A-40-1-101_2.dwg
Plottad av: Johan Jämsen 2020-01-17 11:07:03
Använd penninställning S-V_halvskala.ctb

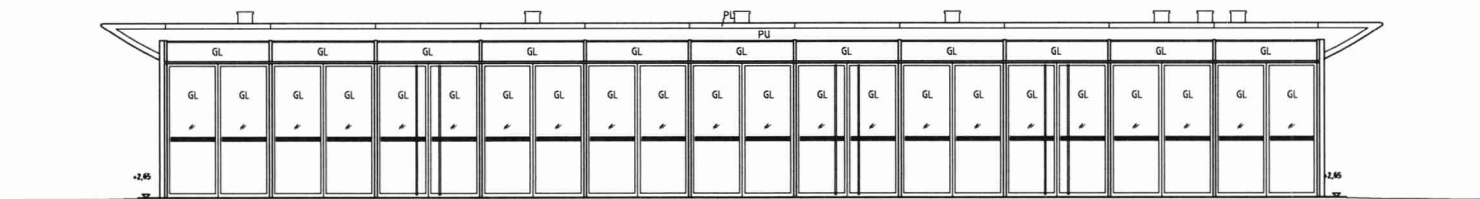

FASAD MOT VÄST

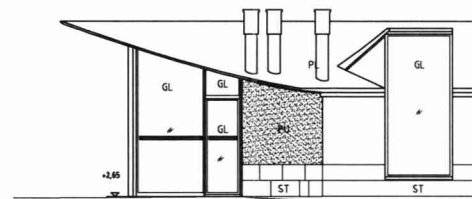

FASAD MOT SÖDER

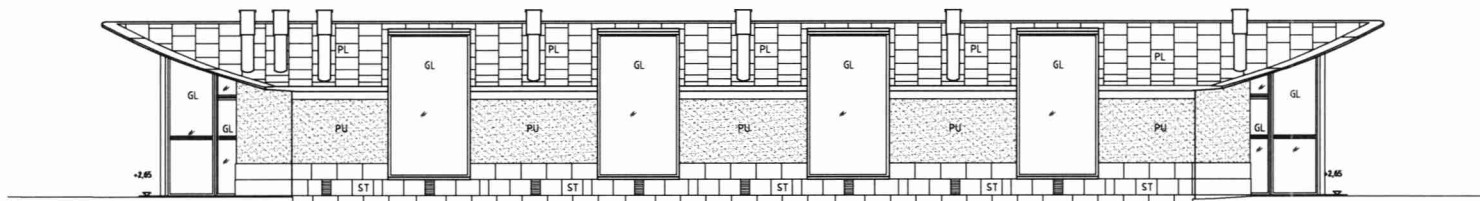

FASAD MOT ÖST

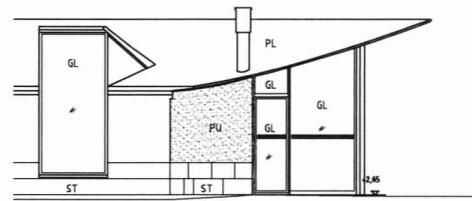

FASAD MOT NORR

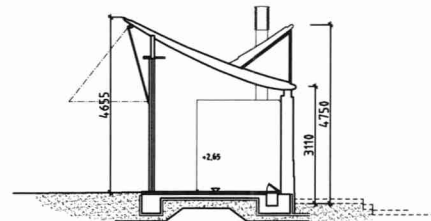
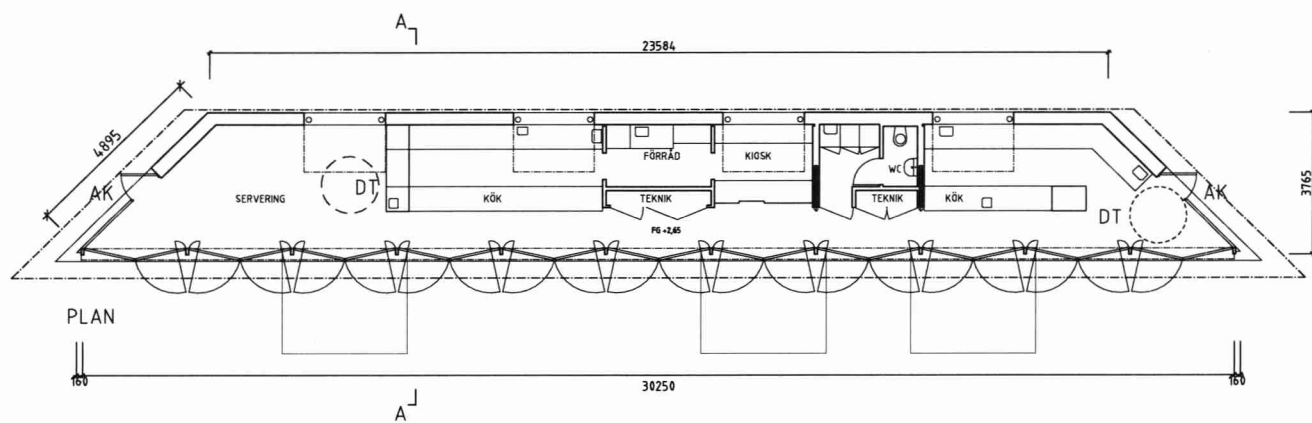

SEKTION A-A



FÖRKLARINGAR

Alla mått i mm

FÖRESKRIFTER

GL: Glas

PL: Plåt

PU: Put

ST: Sten



Kontrastmarkering på fönster utförs med prickmönster enl ritning med prickar i Vit NCS 0500-N samt Grå NCS 6000-N

Ritning skala 1:10

AK: Dörr förses med armbågskontakt



DT: Disk görs tillgänglig genom lågdel 750mm höjd, fritt mått under disk 680mm

HÄNVISNINGAR

Sektioner se ritn. A-40.2-XXX

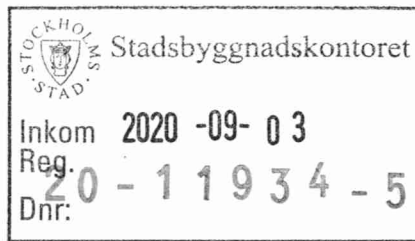
Fasader se ritn. A-40.3-XXX



BET	ANT	ÄNDRINGEN AVSER	DATUM	SIGN
BYGGLOVSHANDLING				
FASTIGHET: Norrmalm 2:41				
BYGGNAD: Paviljong 2				
				SEKRETESS
<div> Stockholms stad</div>				
	BESTÄLLARE: FASTIGHETSKONTORET			Tel: 88-500 77 00
	P	Tel:		
	A	AIX Arkitekter	Tel: 88-692 29 00	
	K	Tel:		
	E	Tel:		
	V	Tel:		
	W	Tel:		
	M	Tel:		
	C	Tel:		
PROJEKTNUMMER		RITAD/KONSTR AV	ANLÄGGNINGSNUMMER	
		MiHe		
DATUM	ANSVÄRG		DISCIPLIN	
191022	RoPe			
NYBYGGNAD				
PAVILJONG 2				
FASADER, PLAN, SEKTION				
SKALA	RITNINGSNAMN			BET
1:100 (A1)	A-40-1-102			

Alla mått i mm

GL: Glas
PL: Plåt
PU: Puts
ST: Sten



Kontrastmarkering på fönster utförs med prickmönster enl ritning med prickar i Vit NCS 0500-N samt Grå NCS 6000-N

Ritning skala 1:10

AK: Dörr förses med armbågskontakt
DT: Disk görs tillgänglig genom lågdel 750mm höjd,
fritt mått under disk 680mm

HÄNVISNINGAR

Sektioner se ritn. A-40.2-XXX
Fasader se ritn. A-40.3-XXX

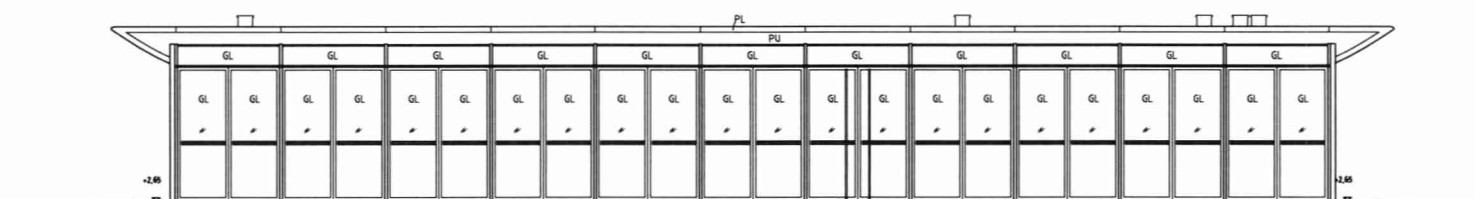

FASAD MOT VÄST

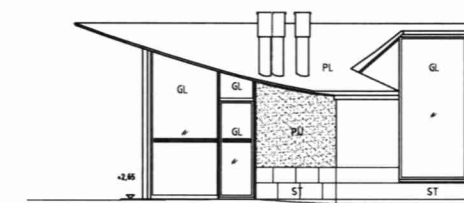

FASAD MOT SÖDER

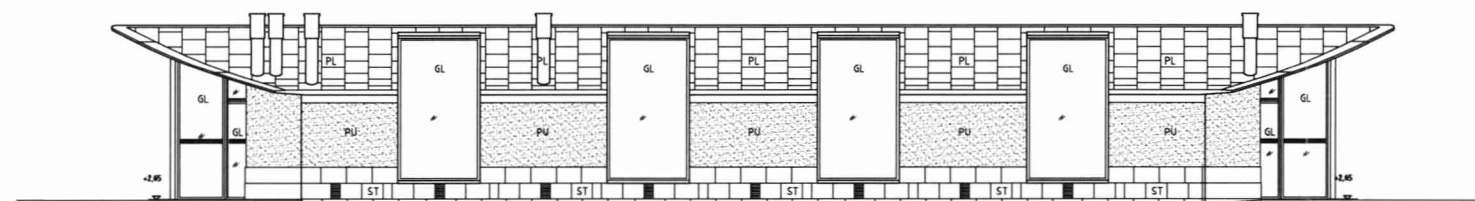

FASAD MOT ÖST

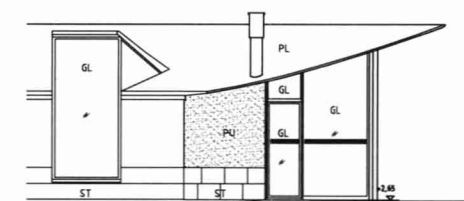

FASAD MOT NORR

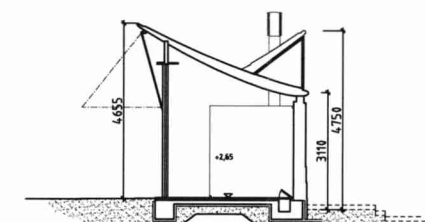
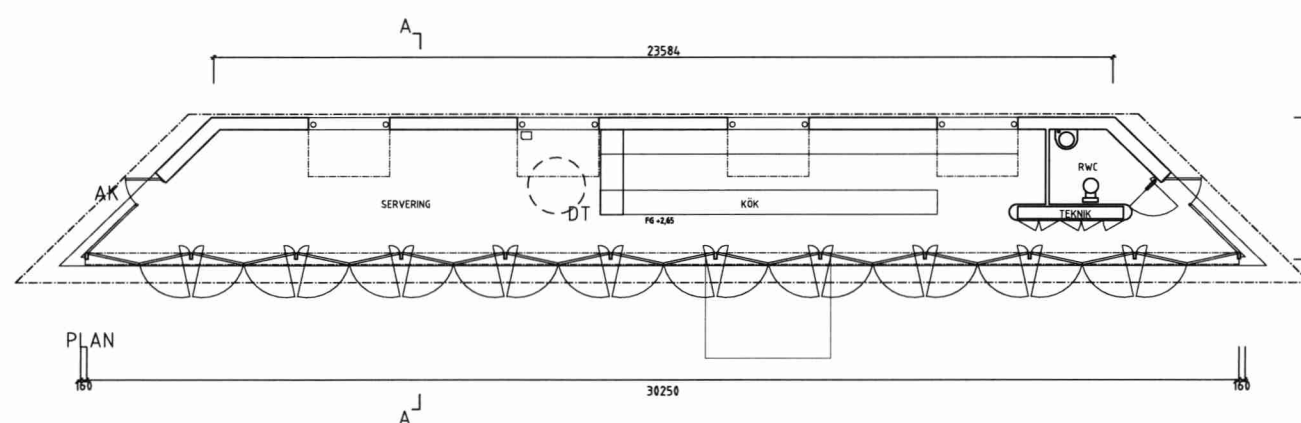

SEKTION A-A

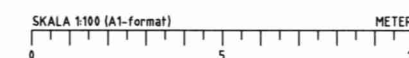

STOCKHOLMS
STAD.
Stadsbyggnadskontoret

Inkom 2020-09-03
Reg. 20-11934-57
Dnr:

BET	ANT	ÄNDRINGEN AVSER	DATUM	SA
BYGGLOVSHANDLING				
FASTIGHET: Norrmalm 2:41				
BYGGNAD: Paviljong 3				
				SEKRETESS
				
BESTÄLLARE: FASTIGHETSKONTORET				TEL: 88-580 270
P				TEL:
<input checked="" type="checkbox"/>	A ADX Arkitekt			TEL:
K				TEL:
E				TEL:
V				TEL:
W				TEL:
M				TEL:
C				TEL:
PROJEKTNUMMER		RITAD/KONSTR AV	ANLÄGGNINGSNUMMER	
		Milje .		
DATUM	ANSVARIG		DISCIPLIN	
191822	RoPe			
BEFINTLIG BYGGNAD				
PAVILJONG 3				
FASADER, PLAN, SEKTION				
SKALA	RITNINGSSKALA			
1:100 (A1)	A-40-1-103			
				1 BET