GREMO AB
arkitektkontor
ARCHITECTURE & DESIGN

Gremo's arkitektkontor
www.gremos.com
ark.bygg@gremos.com

HANDLINGSFÖRTECKNING

ANTAL BLAD	1
BLAD NR	1
UPPDRAG	**MODELLVILLAN 8** BYGGLOVSHANDLING
UPPDRAG NR	1913
SIGN	IJG
DATUM	2020-08-10
PROJEKTNR.	1913
OBJEKTSNR	
SEN. REV.	

BYGGLOVSHANDLING:

RITNINGAR, format A3

REG NR	RITNINGSNR.	BET	RITNINGENS INNEHÅLL	SKALA	RITNINGSDATUM	ÄNDRINGSDATUM
	A-40.0-001		Situationsplan	1:400	2020-08-10	
	A-40.0-100		Plan 0, källarplan	1:100	2020-08-10	
	A-40.0-101		Plan 1, entréplan	1:100	2020-08-10	
	A-40.0-102		Plan 2, övre plan	1:100	2020-08-10	
	A-40.0-103		Plan 3, vindsplan	1:100	2020-08-10	
	A-40.4-104		Takplan	1:100	2020-08-10	
	A-40.4-105		Sektioner	1:100	2020-08-10	
	A-40.4-106		Fasad mot norr	1:100	2020-08-10	
	A-40.4-107		Fasad mot väster	1:100	2020-08-10	
	A-40.4-108		Fasad mot söder	1:100	2020-08-10	
	A-40.4-109		Fasad mot öster	1:100	2020-08-10	
	A-40.4-110		Principdetaljer	1:20, 1:5	2020-08-10	
			Förslag till utvändig färgsättning		2020-02-02	

Stockholm 2020-08-10

Arkitekt SAR/MSA Ingrid Jonsson-Gremo

Inkom till Stockholms stadsbyggnadskontor - 2020-08-21, Dnr 2019-14084

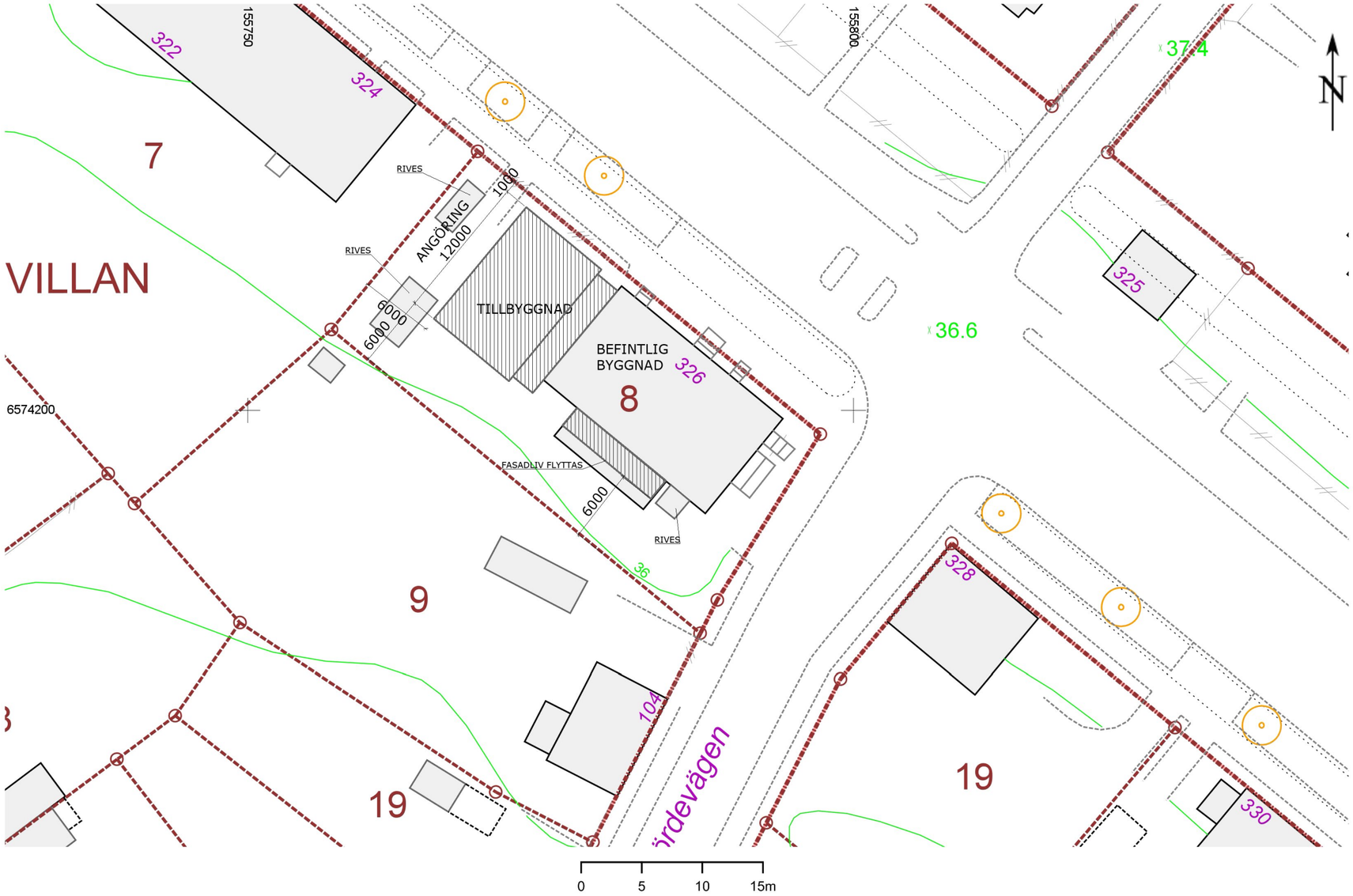

Stockholms Stadsbyggnadskontor 2020-01-30 Skala 1:400

0	1	2	3	BET	NR	ÄNDRINGEN AVSER	DATUM	SIGN

SKALA 1:400 i A3	PROJEKT TILLBYGGNAD MODELLVILLAN 8	STATUS BYGGLOVSHANDLING
DATUM 2020-08-10 / UPPDRAG NR 1913	SITUATIONSPLAN	UPPDRAGSGIVARE KALE KARLBERG
RITAD AV IJG / HANDLÄGGARE IJG		
ANSVARIG Ingrid Jonsson-Gremo		
GREMO AB arkitektkontor ARCHITECTURE & DESIGN — Skedevi Prästgård 1, 643 94 VINGÅKER — E-mail: ark.bygg@gremos.com, www.gremos.com — Tel. 070-5500686		RITN. NR. A-40.0-001 / BET

Inkom till Stockholms stadsbyggnadskontor - 2020-08-21, Dnr 2019-14084

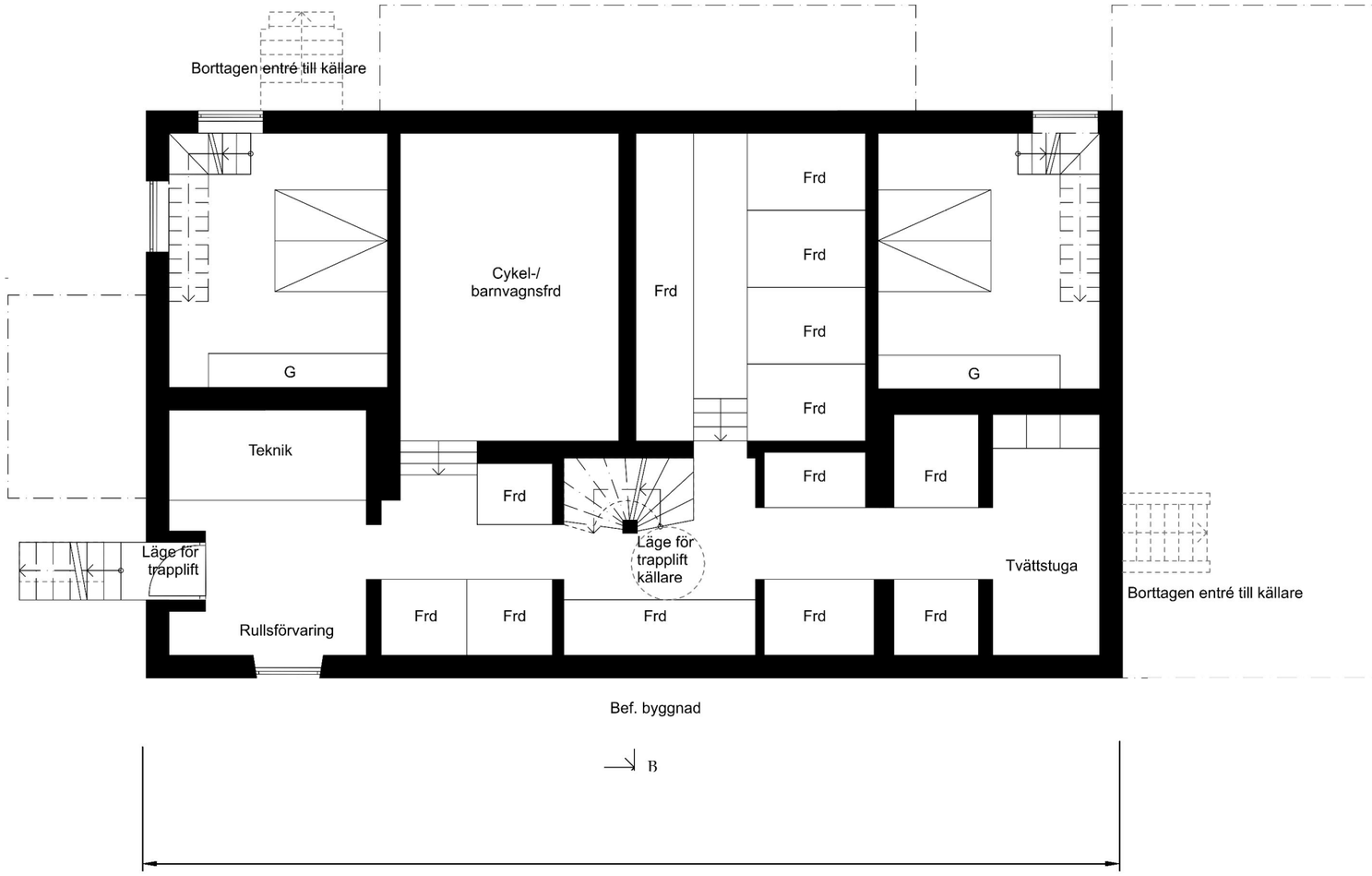

BEFINTLIG BYGGNAD
OMBYGGNAD RITAD AV HARRYAN ARKITEKTKONTOR AB 2019-05-10

0	1	2	3	BET	NR	ÄNDRINGEN AVSER	DATUM	SIGN

SKALA 1:100 i A3	PROJEKT TILLBYGGNAD MODELLVILLAN 8	STATUS BYGGLOVSHANDLING
DATUM 2020-08-10 / UPPDRAG NR 1913	PLAN 0 KÄLLARPLAN	UPPDRAGSGIVARE KALE KARLBERG
RITAD AV IJG / HANDLÄGGARE IJG		
ANSVARIG Ingrid Jonsson-Gremo		

GREMO arkitektkontor ARCHITECTURE & DESIGN
Skedevi Prästgård 1
643 94 VINGÅKER
E-mail: ark.bygg@gremos.com
www.gremos.com
Tel. 070-5500686

RITN. NR. A-40.0-100
BET

Inkom till Stockholms stadsbyggnadskontor - 2020-08-21, Dnr 2019-14084

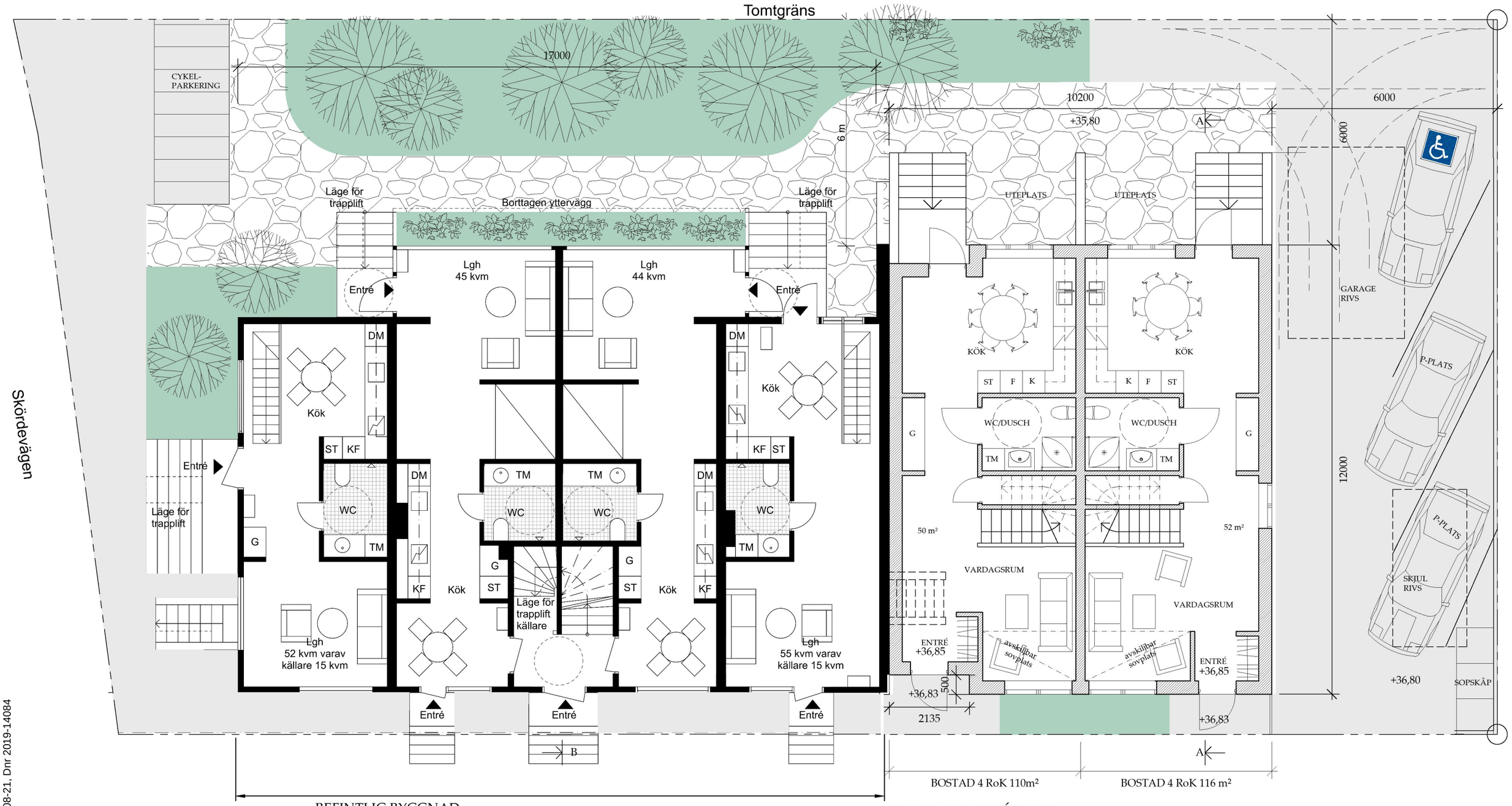

PLAN 1, ENTRÉPLAN
50m² + 52m²

FÖRKLARINGAR

RITNINGAR OCH +HÖJDER PÅ BEFINTLIG BYGGNAD BASERAS PÅ RELATIONSRITNINGAR DATERADE 2015-09- 01, UPPRÄTTADE AV PNTHOUSE.

0 5 10 m

0 1 2 3	BET NR ÄNDRINGEN AVSER	DATUM	SIGN
SKALA 1:100 i A3	PROJEKT TILLBYGGNAD MODELLVILLAN 8	STATUS BYGGLOVSHANDLING	
DATUM 2020-08-10 / UPPDRAG NR 1913	PLAN 1 ENTRÉPLAN	UPPDRAGSGIVARE KALE KARLBERG	
RITAD AV IJG / HANDLÄGGARE IJG			
ANSVARIG Ingrid Jonsson-Gremo			
GREMO arkitektkontor ARCHITECTURE & DESIGN	Skedevi Prästgård 1 643 94 VINGÅKER	E-mail: ark.bygg@gremos.com www.gremos.com	Tel. 070-5500686
		RITN. NR. A-40.0-101	BET

Inkom till Stockholms stadsbyggnadskontor - 2020-08-21, Dnr 2019-14084

FÖRKLARINGAR

RITNINGAR OCH +HÖJDER PÅ BEFINTLIG BYGGNAD BASERAS PÅ RELATIONSRITNINGAR DATERADE 2015-09- 01, UPPRÄTTADE AV PNTHOUSE.

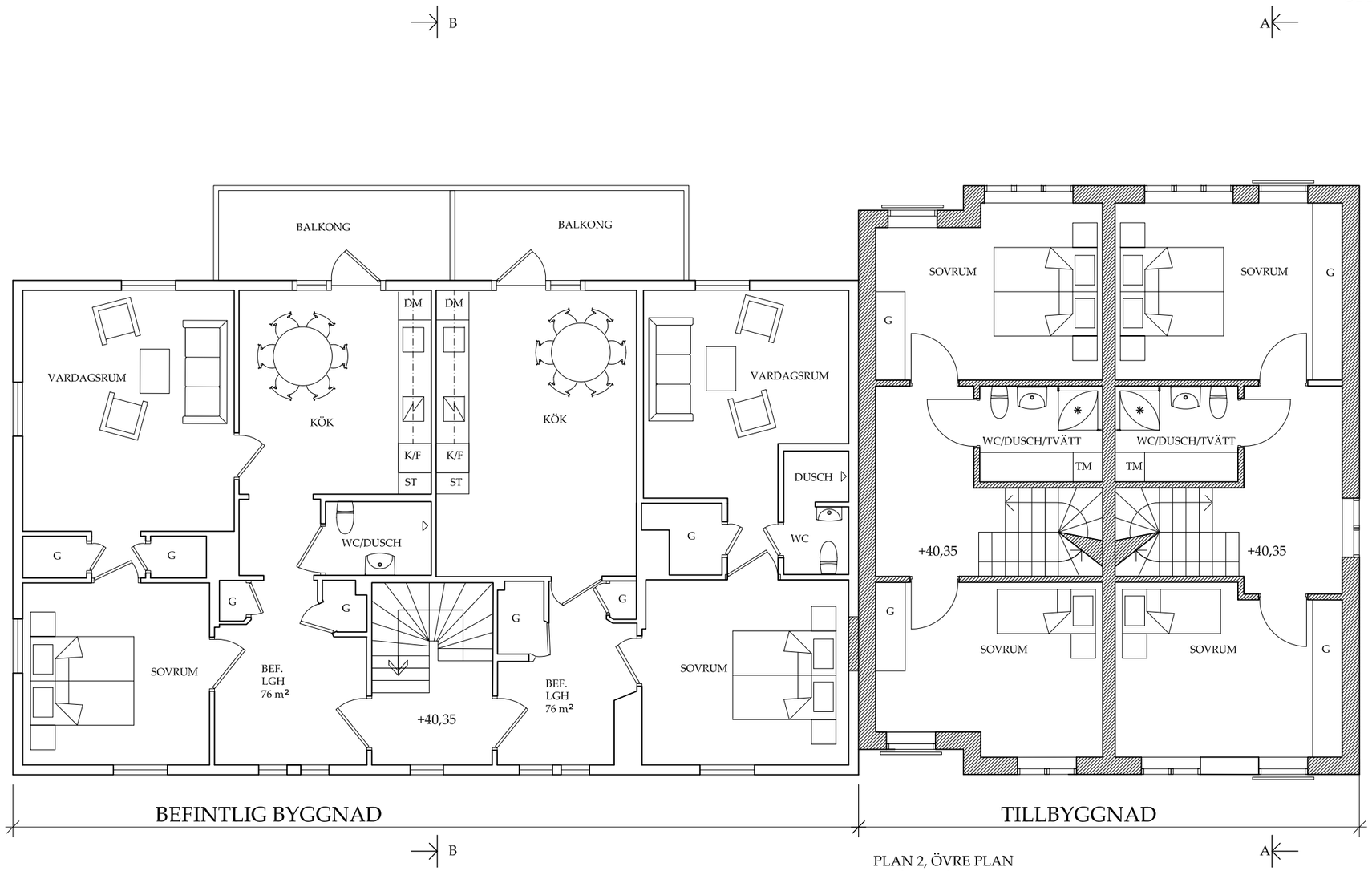

PLAN 2, ÖVRE PLAN
50m² + 52m²

0 5 10 m

0 1 2 3	BET NR ÄNDRINGEN AVSER		DATUM SIGN
SKALA 1:100 i A3	PROJEKT TILLBYGGNAD MODELLVILLAN 8		STATUS BYGGLOVSHANDLING
DATUM 2020-08-10	UPPDRAG NR 1913	PLAN 2 ÖVRE PLAN	UPPDRAGSGIVARE KALE KARLBERG
RITAD AV IJG	HANDLÄGGARE IJG		
ANSVARIG Ingrid Jonsson-Gremo			
GREMO AB arkitektkontor ARCHITECTURE & DESIGN	Skedevi Prästgård 1 643 94 VINGÅKER	E-mail; ark.bygg@gremos.com www.gremos.com Tel. 070-5500686	RITN. NR. A-40.0-102 BET

Inkom till Stockholms stadsbyggnadskontor - 2020-08-21, Dnr 2019-14084

FÖRKLARINGAR

RITNINGAR OCH +HÖJDER PÅ BEFINTLIG BYGGNAD BASERAS PÅ RELATIONSRITNINGAR DATERADE 2015-09- 01, UPPRÄTTADE AV PNTHOUSE.

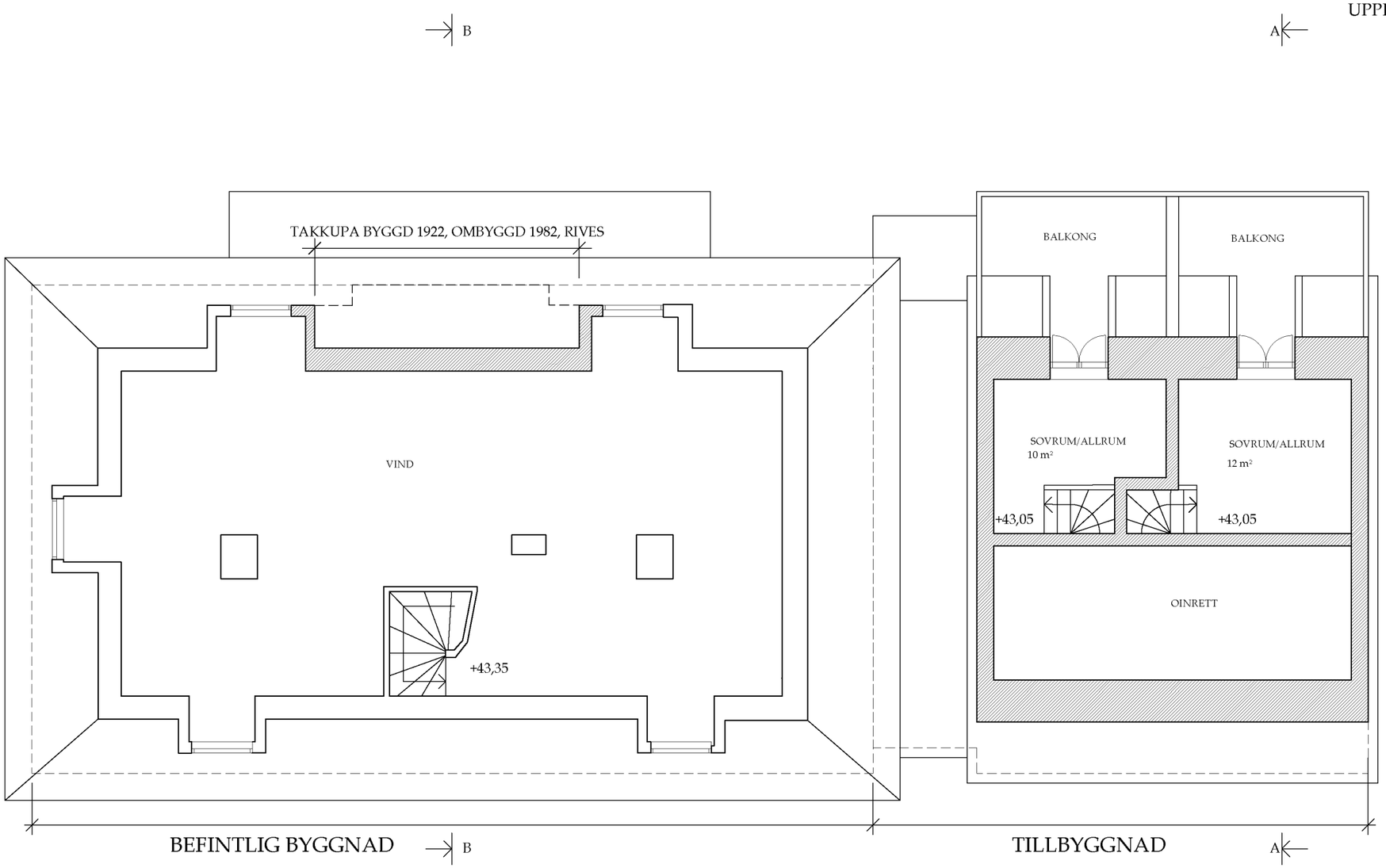

PLAN 3, VINDSPLAN

VINDSBOTTEN 68m²
INREDD VIND 10+12m²

0 5 10 m

0 1 2 3	BET NR ÄNDRINGEN AVSER	DATUM SIGN
SKALA 1:100 i A3	PROJEKT TILLBYGGNAD MODELLVILLAN 8	STATUS BYGGLOVSHANDLING
DATUM 2020-08-10 / UPPDRAG NR 1913	PLAN 3 VINDSPLAN	UPPDRAGSGIVARE KALE KARLBERG
RITAD AV IJG / HANDLÄGGARE IJG		
ANSVARIG Ingrid Jonsson-Gremo		
GREMO arkitektkontor ARCHITECTURE & DESIGN	Skedevi Prästgård 1 643 94 VINGÅKER E-mail: ark.bygg@gremos.com www.gremos.com Tel. 070-5500686	RITN. NR. A-40.0-103 / BET

Inkom till Stockholms stadsbyggnadskontor - 2020-08-21, Dnr 2019-14084

FÖRKLARINGAR

RITNINGAR OCH +HÖJDER PÅ BEFINTLIG BYGGNAD BASERAS PÅ RELATIONSRITNINGAR DATERADE 2015-09- 01, UPPRÄTTADE AV PNTHOUSE.

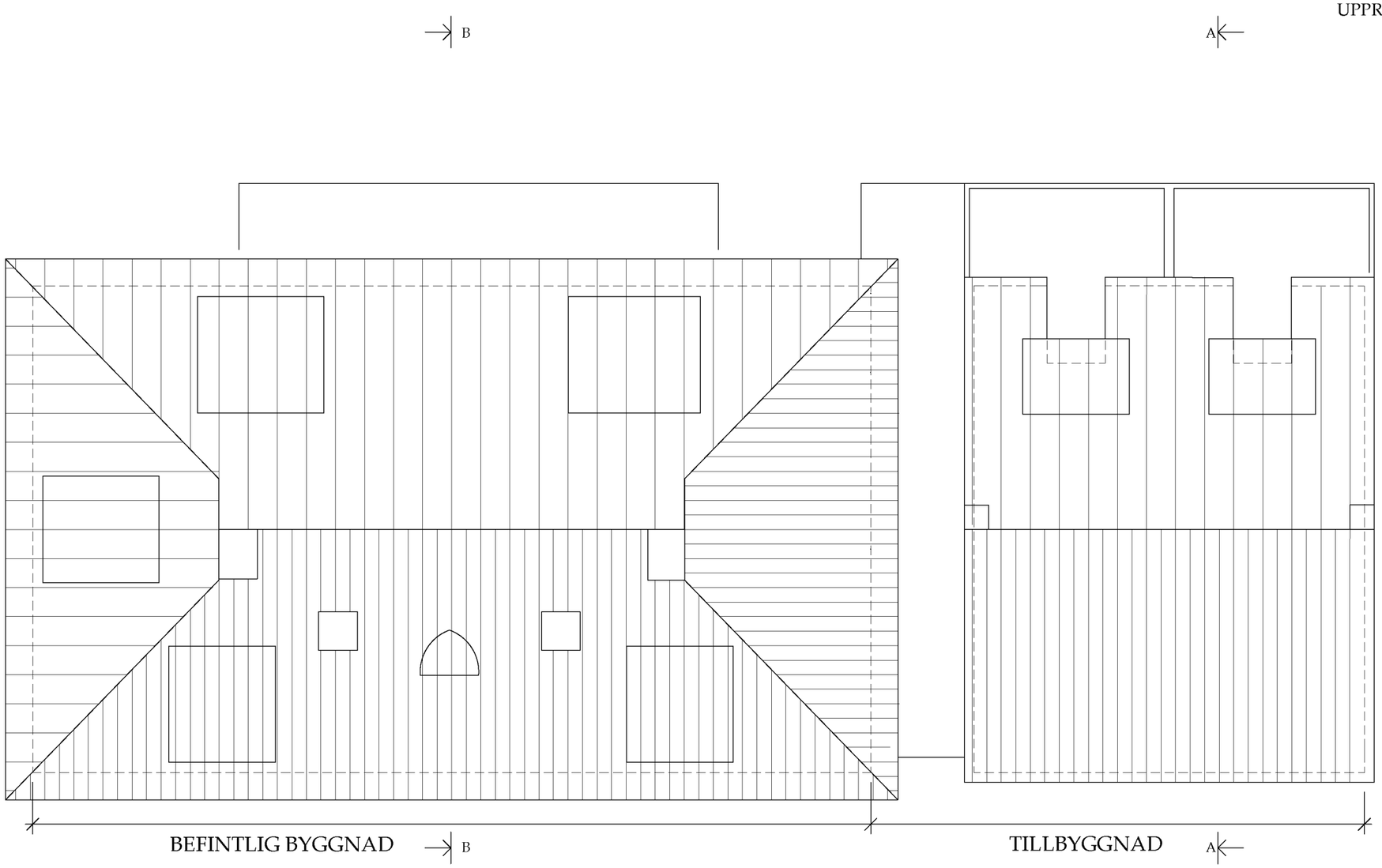

TAKPLAN

0 1 2 3	BET NR ÄNDRINGEN AVSER	DATUM SIGN
SKALA 1:100 i A3	PROJEKT TILLBYGGNAD MODELLVILLAN 8	STATUS BYGGLOVSHANDLING
DATUM 2020-08-10 / UPPDRAG NR 1913	TAKPLAN	UPPDRAGSGIVARE KALE KARLBERG
RITAD AV IJG / HANDLÄGGARE IJG		
ANSVARIG Ingrid Jonsson-Gremo		
GREMO arkitektkontor ARCHITECTURE & DESIGN — Skedevi Prästgård 1, 643 94 VINGÅKER — E-mail: ark.bygg@gremos.com, www.gremos.com — Tel. 070-5500686		RITN. NR. A-40.0-104 / BET

Inkom till Stockholms stadsbyggnadskontor - 2020-08-21, Dnr 2019-14084

FÖRKLARINGAR

RITNINGAR OCH +HÖJDER PÅ BEFINTLIG BYGGNAD BASERAS PÅ RELATIONSRITNINGAR DATERADE 2015-09- 01, UPPRÄTTADE AV PNTHOUSE.

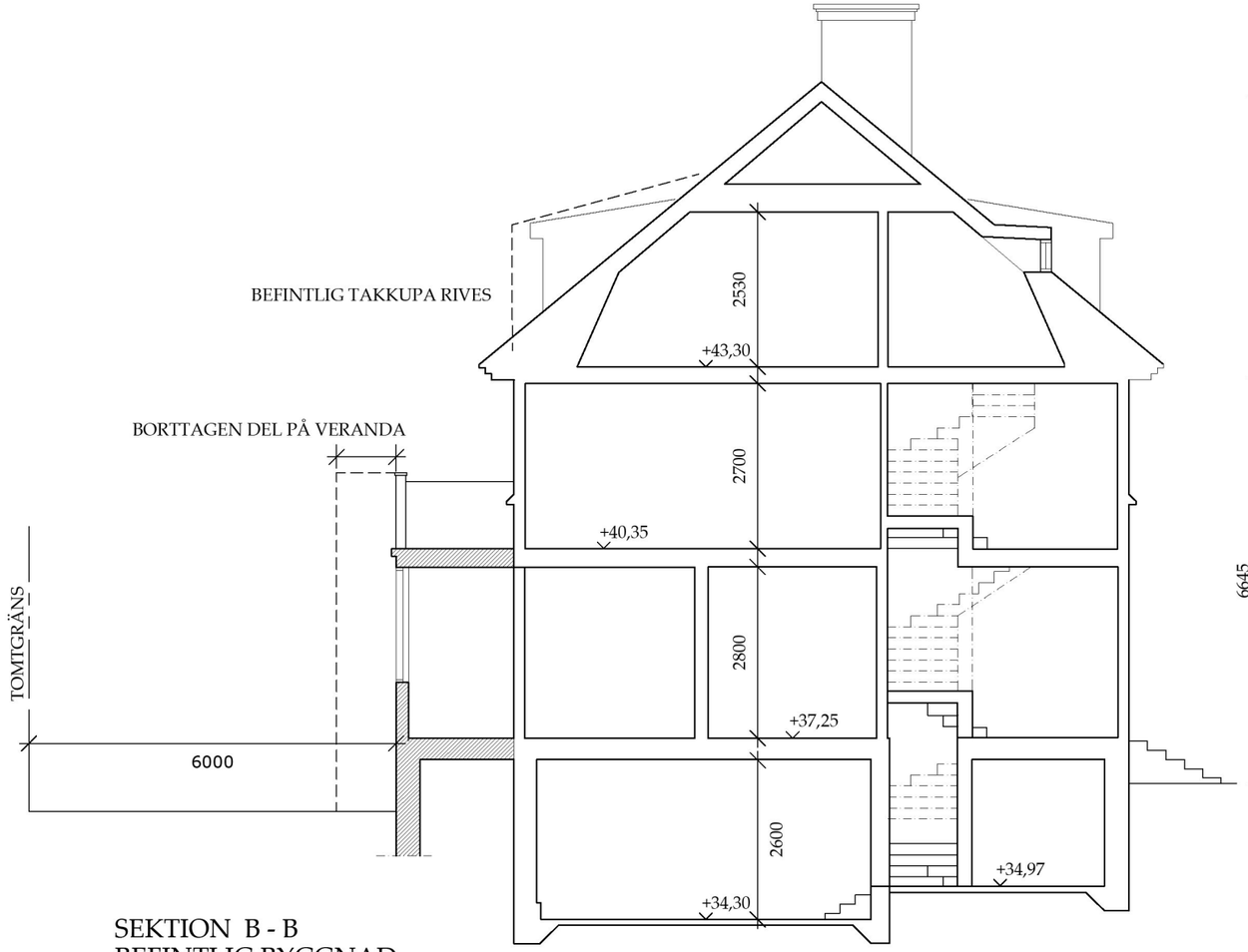

SEKTION B - B
BEFINTLIG BYGGNAD

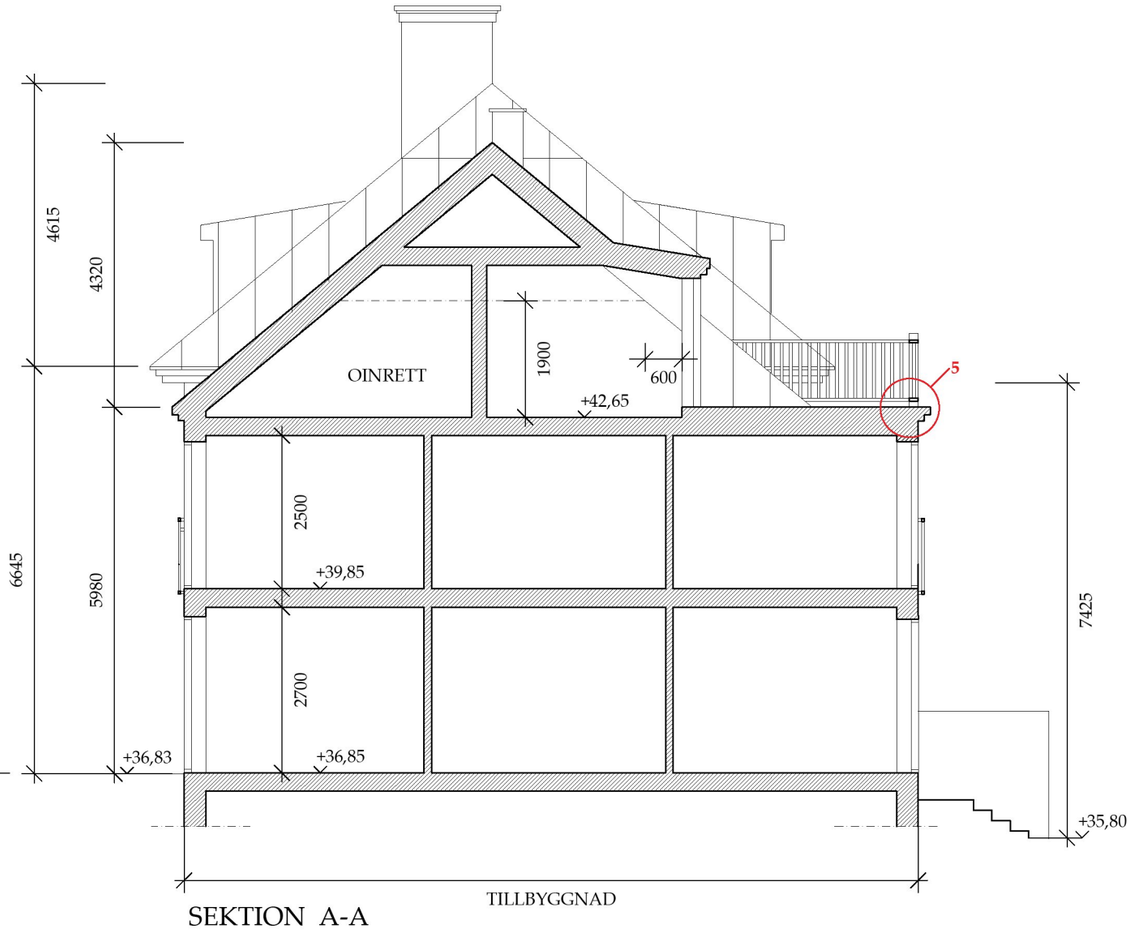

SEKTION A-A
TILLBYGGNAD

0 5 10 m

0	1	2	3	BET	NR	ÄNDRINGEN AVSER	DATUM	SIGN

SKALA 1:100 i A3	PROJEKT TILLBYGGNAD MODELLVILLAN 8	STATUS BYGGLOVSHANDLING
DATUM 2020-08-10 / UPPDRAG NR 1913	SEKTIONER	UPPDRAGSGIVARE KALE KARLBERG
RITAD AV IJG / HANDLÄGGARE IJG		
ANSVARIG Ingrid Jonsson-Gremo		

GREMO arkitektkontor ARCHITECTURE & DESIGN
Skedevi Prästgård 1
643 94 VINGÅKER
E-mail: ark.bygg@gremos.com
www.gremos.com
Tel. 070-5500686

RITN. NR. A-40.0-105 BET

Inkom till Stockholms stadsbyggnadskontor - 2020-08-21, Dnr 2019-14084

FÖRKLARINGAR

RITNINGAR OCH +HÖJDER PÅ BEFINTLIG BYGGNAD BASERAS PÅ RELATIONSRITNINGAR DATERADE 2015-09- 01, UPPRÄTTADE AV PNTHOUSE.

FASAD MOT NORR

Inkom till Stockholms stadsbyggnadskontor - 2020-08-21, Dnr 2019-14084

0 5 10 m

0 1 2 3	BET NR ÄNDRINGEN AVSER	DATUM SIGN
SKALA 1:100 i A3	PROJEKT TILLBYGGNAD MODELLVILLAN 8	STATUS BYGGLOVSHANDLING
DATUM 2020-08-10 / UPPDRAG NR 1913	FASAD MOT NORR	UPPDRAGSGIVARE KALE KARLBERG
RITAD AV IJG / HANDLÄGGARE IJG		
ANSVARIG Ingrid Jonsson-Gremo		
GREMOs arkitektkontor ARCHITECTURE & DESIGN	Skedevl Prästgård 1 643 94 VINGÅKER E-mail: ark.bygg@gremos.com www.gremos.com Tel. 070-5500686	RITN. NR. A-40.0-106 BET

FÖRKLARINGAR

RITNINGAR OCH +HÖJDER PÅ BEFINTLIG BYGGNAD BASERAS PÅ RELATIONSRITNINGAR DATERADE 2015-09- 01, UPPRÄTTADE AV PNTHOUSE.

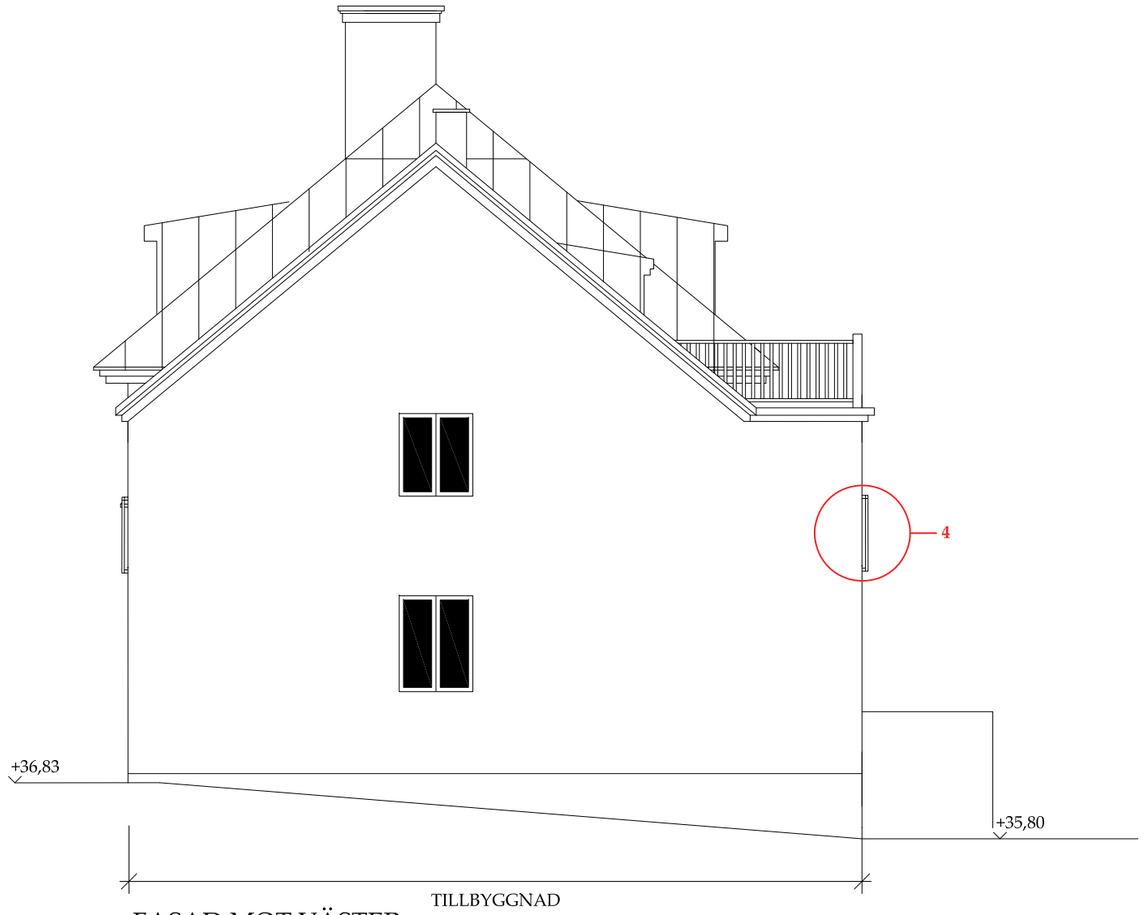

FASAD MOT VÄSTER

0 1 2 3	BET NR ÄNDRINGEN AVSER	DATUM SIGN
SKALA 1:100 i A3	PROJEKT TILLBYGGNAD MODELLVILLAN 8	STATUS BYGGLOVSHANDLING
DATUM 2020-08-10 / UPPDRAG NR 1913	FASAD MOT VÄSTER	UPPDRAGSGIVARE KALE KARLBERG
RITAD AV IJG / HANDLÄGGARE IJG		
ANSVARIG Ingrid Jonsson-Gremo		
GREMO arkitektkontor ARCHITECTURE & DESIGN	Skedevi Prästgård 1 643 94 VINGÅKER E-mail: ark.bygg@gremos.com www.gremos.com Tel. 070-5500686	RITN. NR. A-40.0-107 BET

Inkom till Stockholms stadsbyggnadskontor - 2020-08-21, Dnr 2019-14084

FÖRKLARINGAR

RITNINGAR OCH +HÖJDER PÅ BEFINTLIG BYGGNAD BASERAS PÅ RELATIONSRITNINGAR DATERADE 2015-09- 01, UPPRÄTTADE AV PNTHOUSE.

FASAD MOT SÖDER

0 5 10 m

0 1 2 3	BET NR ÄNDRINGEN AVSER	DATUM SIGN
SKALA 1:100 i A3	PROJEKT TILLBYGGNAD MODELLVILLAN 8	STATUS BYGGLOVSHANDLING
DATUM 2020-08-10 / UPPDRAG NR 1913	FASAD MOT SÖDER	UPPDRAGSGIVARE KALE KARLBERG
RITAD AV IJG / HANDLÄGGARE IJG		
ANSVARIG Ingrid Jonsson-Gremo		
GREMO arkitektkontor ARCHITECTURE & DESIGN	Skedevi Prästgård 1 643 94 VINGÅKER E-mail: ark.bygg@gremos.com www.gremos.com Tel. 070-5500686	RITN. NR. A-40.0-108 BET

Inkom till Stockholms stadsbyggnadskontor - 2020-08-21, Dnr 2019-14084

FÖRKLARINGAR

RITNINGAR OCH +HÖJDER PÅ BEFINTLIG BYGGNAD BASERAS PÅ RELATIONSRITNINGAR DATERADE 2015-09- 01, UPPRÄTTADE AV PNTHOUSE.

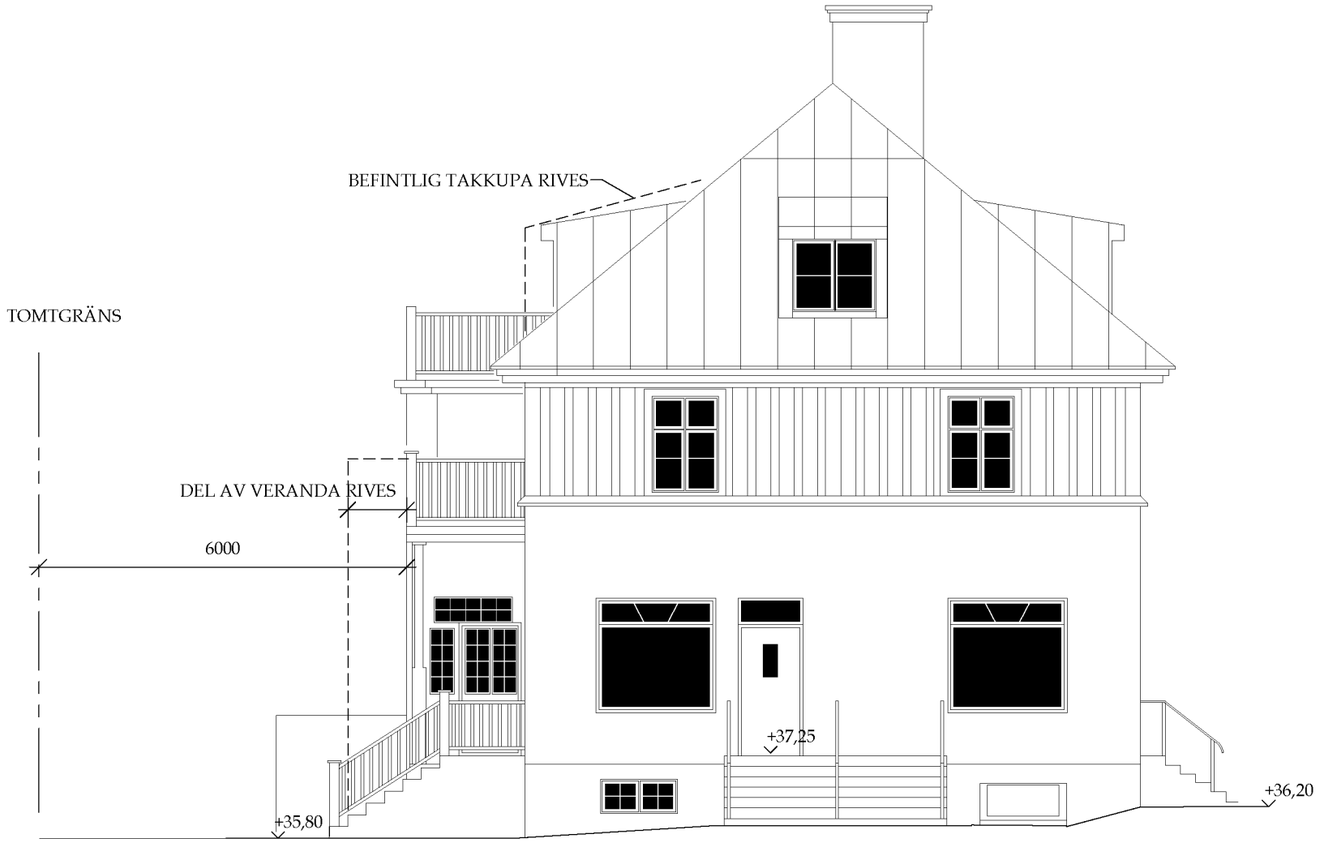

FASAD MOT ÖSTER

0 5 10 m

0	1	2	3	BET	NR	ÄNDRINGEN AVSER	DATUM	SIGN

SKALA 1:100 i A3	PROJEKT TILLBYGGNAD MODELLVILLAN 8	STATUS BYGGLOVSHANDLING
DATUM 2020-08-10 / UPPDRAG NR 1913	FASAD MOT ÖSTER	UPPDRAGSGIVARE KALE KARLBERG
RITAD AV IJG / HANDLÄGGARE IJG		
ANSVARIG Ingrid Jonsson-Gremo		

GREMO arkitektkontor ARCHITECTURE & DESIGN
Skedevi Prästgård 1
643 94 VINGÅKER
E-mail: ark.bygg@gremos.com
www.gremos.com
Tel. 070-5500686

RITN. NR. A-40.0-109 BET

Inkom till Stockholms stadsbyggnadskontor - 2020-08-21, Dnr 2019-14084

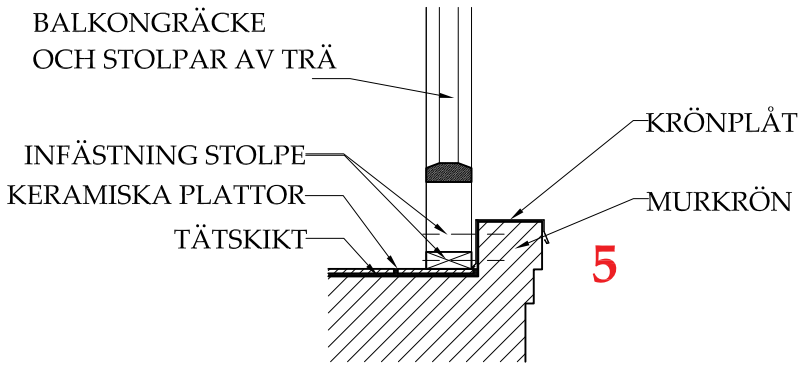

PRINCIPDETALJ

INFÄSTNING BALKONGRÄCKEN

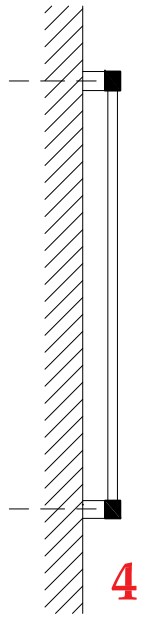

SMIDESRÄCKEN
25X25 FYRKANTSRÖR, FÄSTES I STOMMEN I
2 PUNKTER PÅ VAR SIDA OM INÅTGÅENDE
GLASAD DÖRR.

PRINCIPDETALJ

RÄCKEN PÅ FASAD

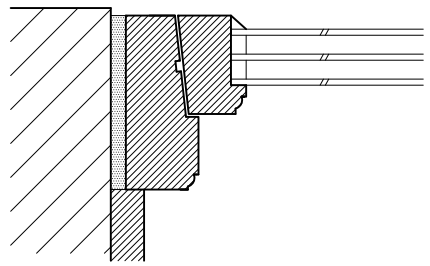

PRINCIPDETALJ FÖNSTER

UTÅTGÅENDE TREGLAS TRÄFÖNSTER MED
PROFILERAD INSIDA, SKALA 1:5,

0 1 2 3	BET NR ÄNDRINGEN AVSER DATUM SIGN	
SKALA 1:20, 1.5 i A3	PROJEKT TILLBYGGNAD MODELLVILLAN 8	STATUS BYGGLOVSHANDLING
DATUM 2020-08-10 / UPPDRAG NR 1913	PRINCIPDETALJER	UPPDRAGSGIVARE KALE KARLBERG
RITAD AV IJG / HANDLÄGGARE IJG		
ANSVARIG Ingrid Jonsson-Gremo		
GREMO ss arkitektkontor ARCHITECTURE & DESIGN — Skedevi Prästgård 1, 643 94 VINGÅKER — E-mail: ark.bygg@gremos.com Tel. 070-5500686 www.gremos.com		RITN. NR. A-40.0-110 / BET

Inkom till Stockholms stadsbyggnadskontor - 2020-08-21, Dnr 2019-14084