

FÖRKLARINGAR

MÅTT ANGES I MILLIMETER

FÖRESKRIFTER

TAKPLÅT KULÖR SVART

TAK KUPA OMSLUTANDE VÄGGAR I  
PLÅT KULÖR SVART

FÖNSTERFODER VITT

RÄDDNINGSPLATTFORM/ STIGBRYGGA TYP  
WELAND  
RÄCKESHÖJD 150CM  
STORLEK ANPASSAS EFTER BREDD PÅ  
TAKKUPA

HÄNVISNINGAR



Typ bilder- Takkupa  
grannfastighet Takfallet 1

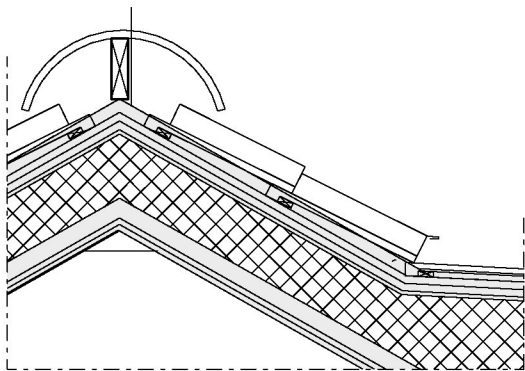

Detalj 1-1 Skala 1:20

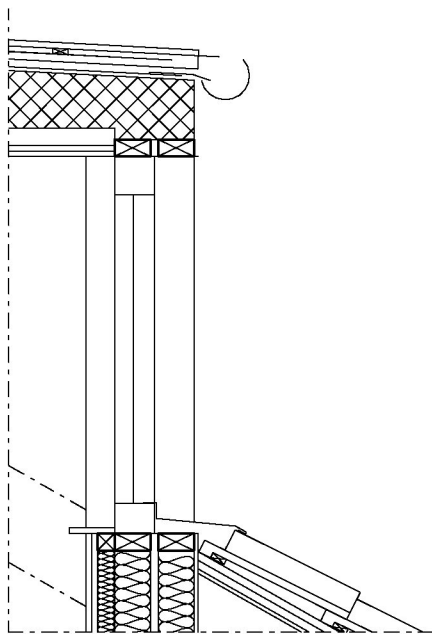

Detalj 1-2 Skala 1:20

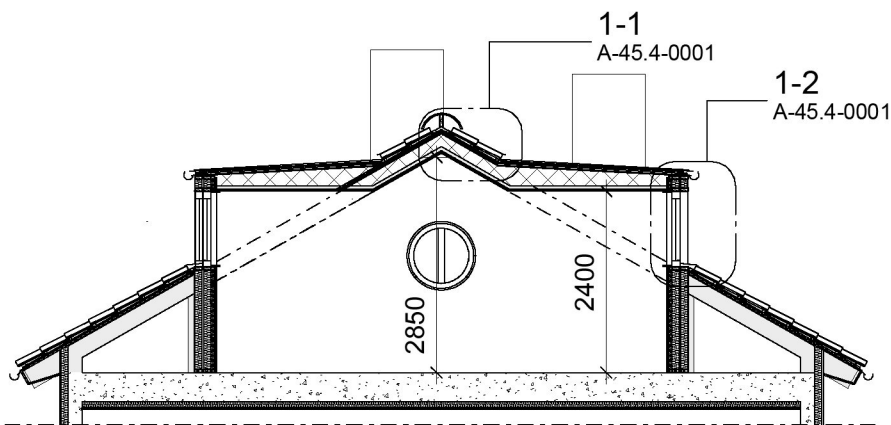

Sektion Skala 1:100

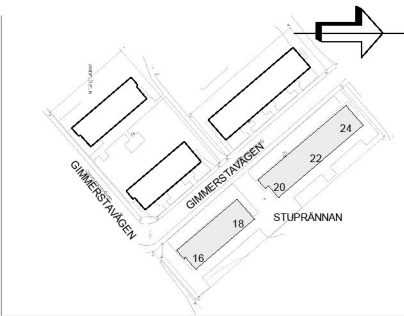

Bygglövhandling			Stuprännan 5		
<div><div></div>Newsec Property Asset Management08 55 80 50 00</div>					
UPPDRAG NR 151157	RITAD/KONSTR AV E. Dahlman	HANDLÄGGARE E. Dahlman	Takkupa/ Sektion/ Detalj Gimmerstavägen 16, 18, 20, 22, 24		
DATUM 2020-04-30	ANSVARIG Mikaela Grevesmühl		SKALA 1:100, 1:20	NUMMER A-45.4-0001	BET A

FÖRKLARINGAR

RINTNINGEN ÄR BASERAD PÅ SKANNAD ORIGINALRITNING

TAKHÖJD ANGES I MILLIMETER

= Mätbar BOA

SAMTLIGA LÄGENHET:

BOA ca: 29,3 kvm  
varav ca:12,4 kvm har rumshöjd:2.4 meter eller högre.  
Ej mätbar yta i lägenterna ca: 3,8 kvm

Tvättstuga i källarplan Gimmerstavägen 22

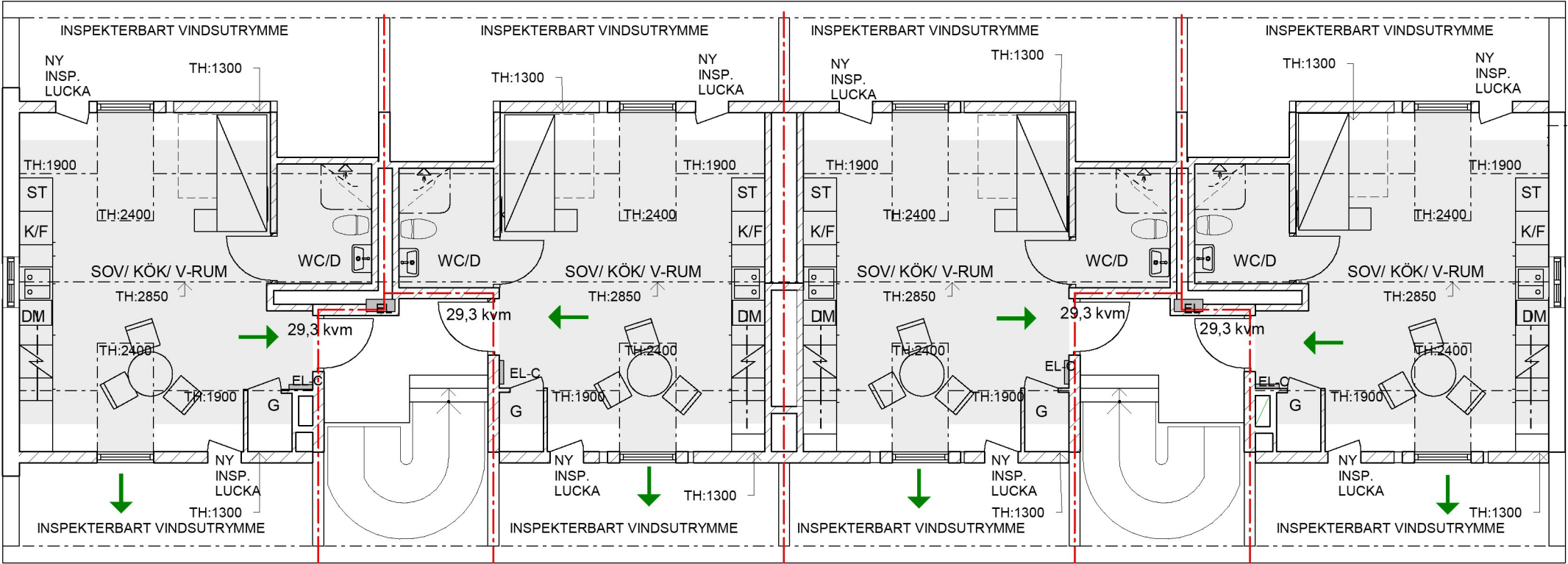

- BEFINTLIG VÄGG
- NY VÄGG
- NY DÖRR
- BRANDCELLSGRÄNS EI 60
- UTRYMNINGSVÄG

16

18

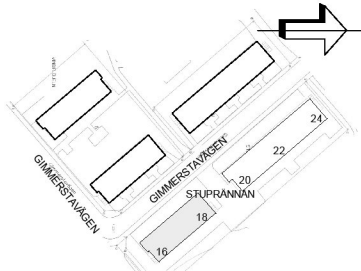

Bygglöshandling			A	A-PM01	2020-07-01	E.D
Newsec Property Asset Management 08 55 80 50 00			BET	ÄNDRINGEN AVSER	DATUM	SIGN
UPPDRAG NR 151157			Stuprännan 5			
RITAD/KONSTR AV E. Dahlman			Vindsplan Gimmerstavägen 16, 18			
HANDLÄGGARE E. Dahlman			SKALA 1:100			
DATUM 2020-04-30			ANSVARIG Mikaela Grevesmühl			
			NUMMER A-40.1-1401			
			BET A			

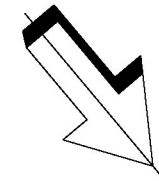

FÖRKLARINGAR

RINTNINGEN ÄR BASERAD PÅ  
SKANNAD ORIGINALRITNING

- TB = TAKBRYGGA
- TF = TAKFÖNSTER
- RL/ML = RÖKLUCKA/MANLUCKA
- TK = TAKKUPA
- RP = RÄDDNINGSPLATTFORM

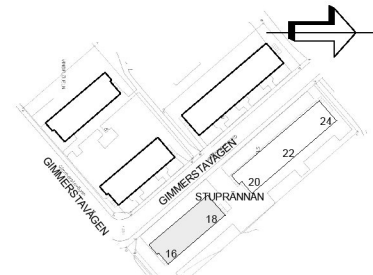
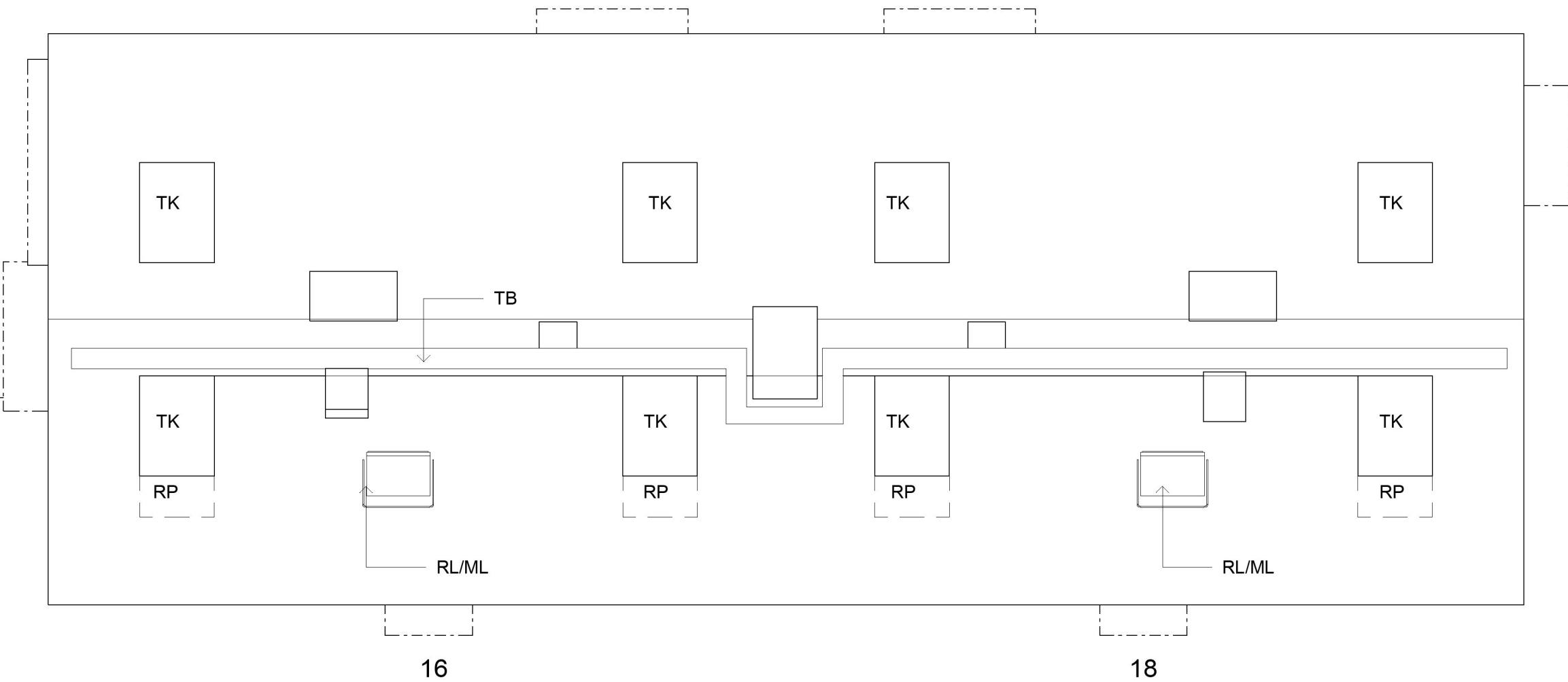

A	A-PM01	2020-07-01	E.D
BET	ÄNDRINGEN AVSER	DATUM	SIGN
Stuprännan 5			
Takplan Gimmerstavägen 16, 18			
SKALA 1:100	NUMMER A-40.1-1501	BET A	

Bygglovhandling		
Newsec Property Asset Management 08 55 80 50 00		
UPPDRAG NR 151157	RITAD/KONSTR AV E. Dahlman	HANDLÄGGARE E. Dahlman
DATUM 2020-04-30	ANSVARIG Mikaela Grevesmühl	

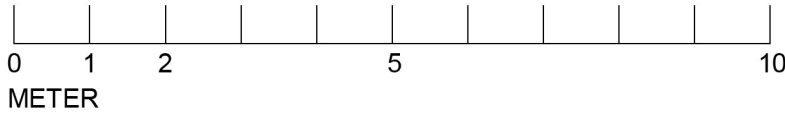

FÖRKLARINGAR

RINTNINGEN ÄR BASERAD PÅ SKANNAD ORIGINALRITNING

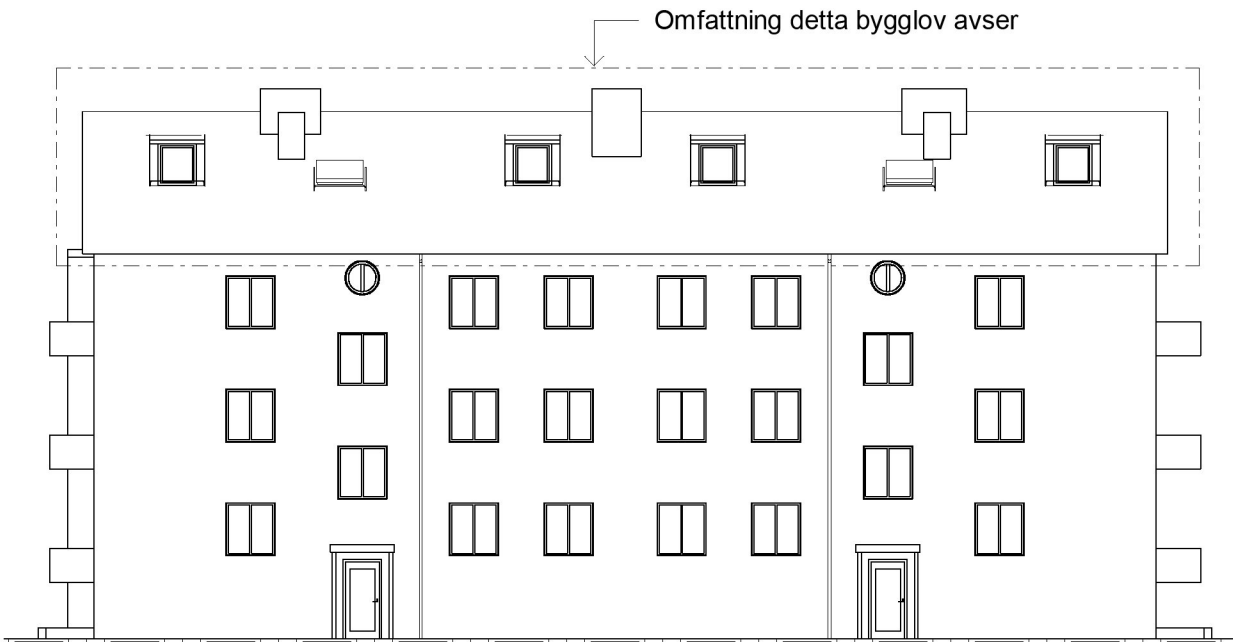

Fasad mot norr

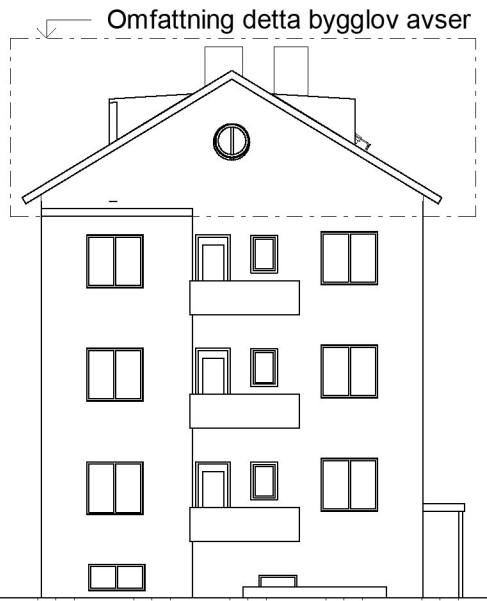

Fasad mot öster

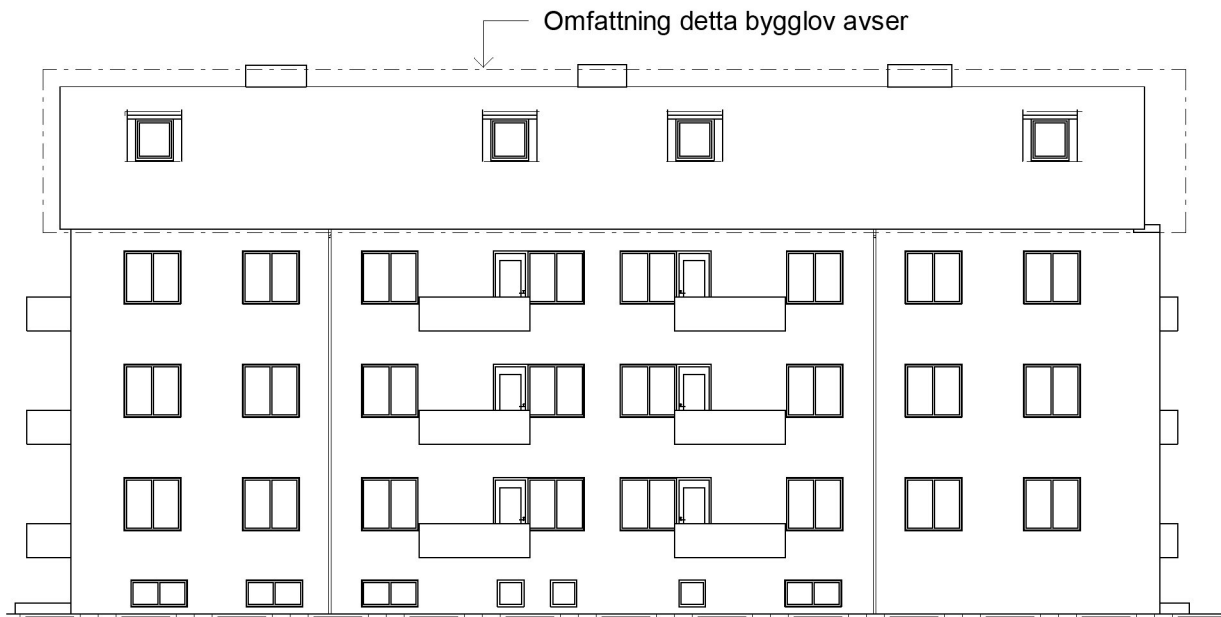

Fasad mot söder

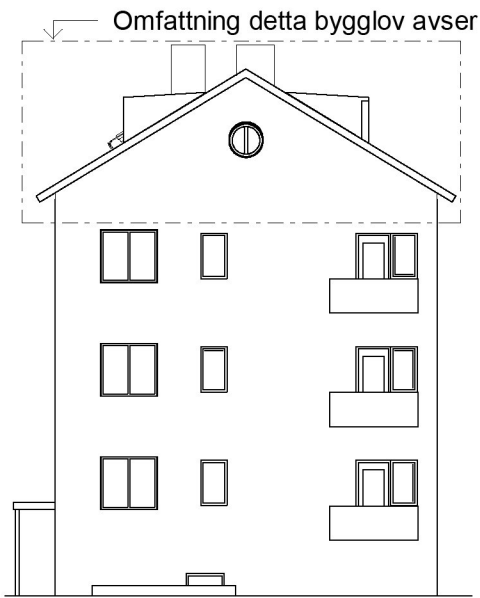

Fasad mot väster

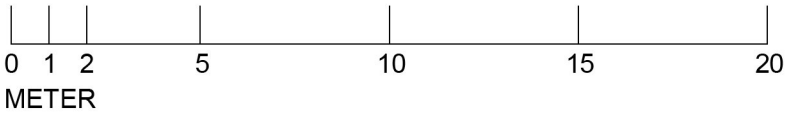
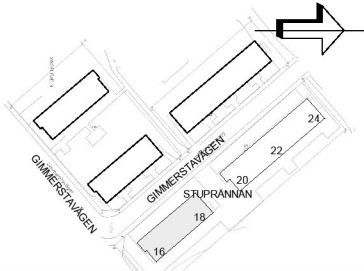

Bygglovhandling			
UPPDRAG NR 151157		RITAD/KONSTR AV E. Dahlman	HANDLÄGGARE E. Dahlman
DATUM 2020-04-30		ANSVARIG Mikaela Grevesmühl	
Newsec Property Asset Management		08 55 80 50 00	
A		A-PM01	2020-07-01 E.D
BET		ÄNDRINGEN AVSER	DATUM SIGN
Stuprännan 5		Fasader Gimmerstavägen 16, 18	
SKALA 1:200		NUMMER A-40.3-0001	BET A



## FÖRKLARINGAR

RINTNINGEN ÄR BASERAD PÅ SKANNAD ORIGINALRITNING

TAKHÖJD ANGES I MILLIMETER

■ = Mätbar BOA

Lgh A: BOA ca: 30,6 kvm  
varav ca:12,4 kvm har rumshöjd:2.4 meter eller högre.  
Ej mätbar yta ca: 3,0 kvm

Lgh B: BOA ca: 27,6 kvm  
varav ca:12,6 kvm har rumshöjd:2.4 meter eller högre.  
Ej mätbar yta ca: 3,6 kvm

Lgh C: BOA ca: 27,2 kvm  
varav ca:11,9 kvm har rumshöjd:2.4 meter eller högre.  
Ej mätbar yta ca: 3,4 kvm

Tvättstuga i källarplan Gimmerstavägen 22

Gimmerstavägen 20 - 22

- BEFINTLIG VÄGG
- NY VÄGG
- NY DÖRR
- BRANDCELLSGRÄNS EI 60
- UTRYMNINGSVÄG

Gimmerstavägen 22 - 24

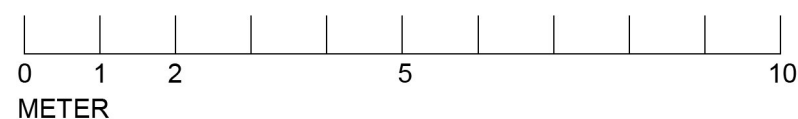
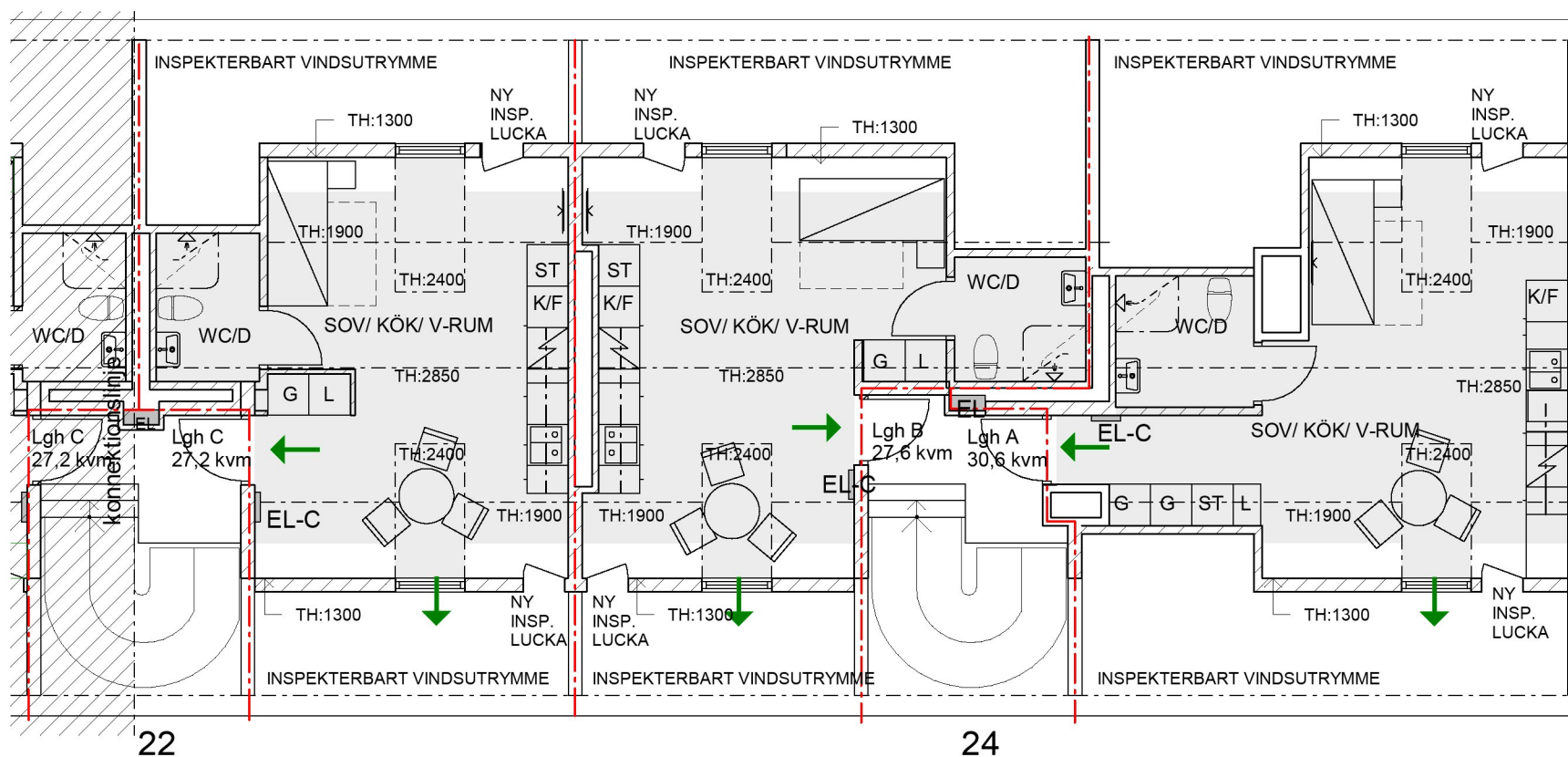
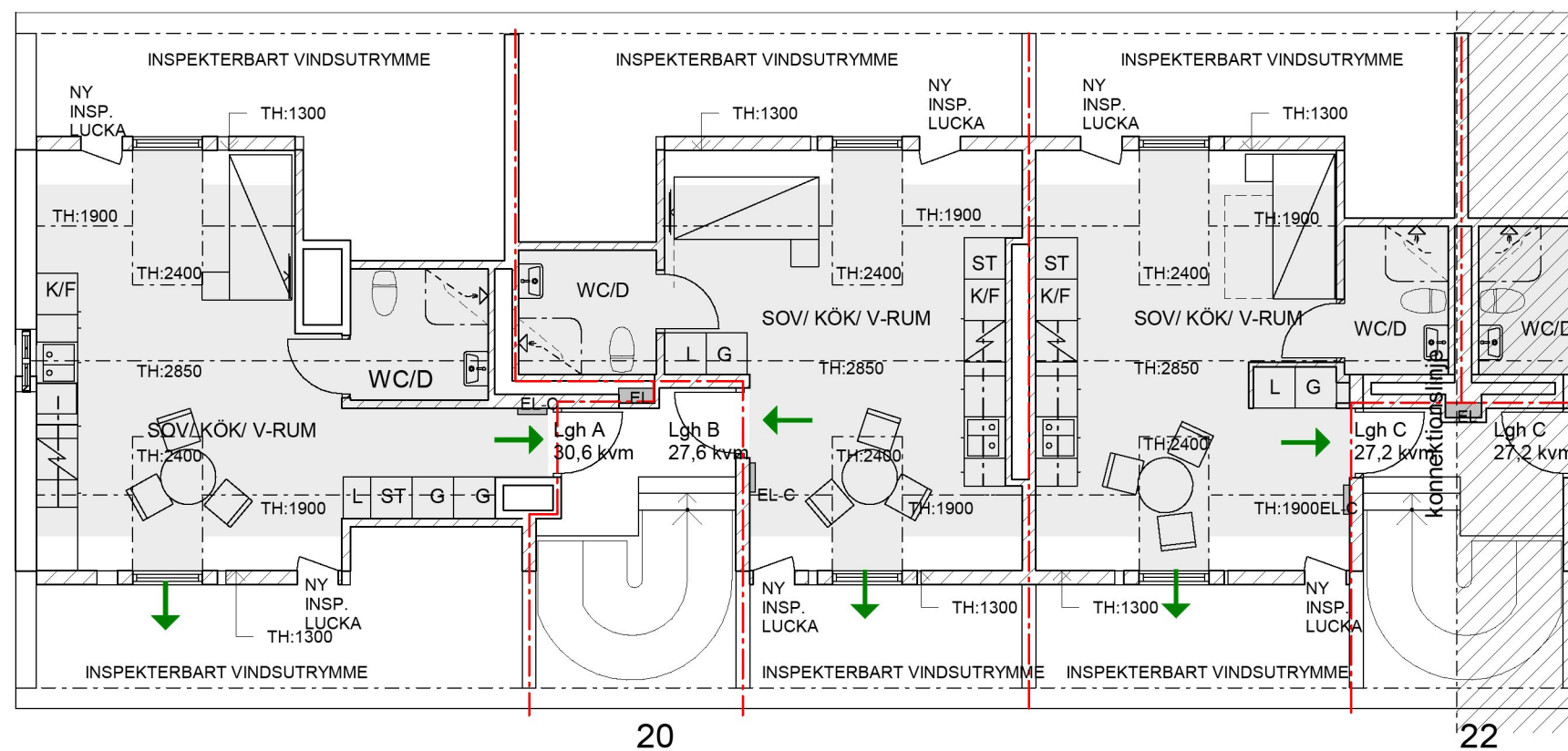
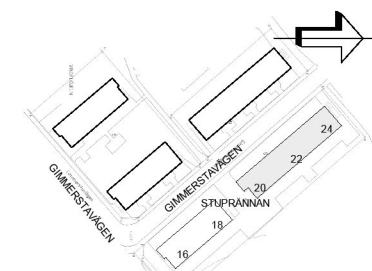

Bygglöshandling		A	
Newsec Property Asset Management 08 55 80 50 00		A-PM01	
UPPDRAG NR 151157	RITAD/KONSTR AV E. Dahlman	2020-07-01 E.D	
DATUM 2020-04-30	ANSVARIG Mikaela Grevesmühl	ÄNDRINGEN AVSER	
Stuprännan 5		DATUM SIGN	
Vindsplan Gimmerstavägen 20, 22, 24		BET	
SKALA 1:100		NUMMER A-40.1-2401	
		BET A	

RP = RÄDDNINGSPLATTFORM

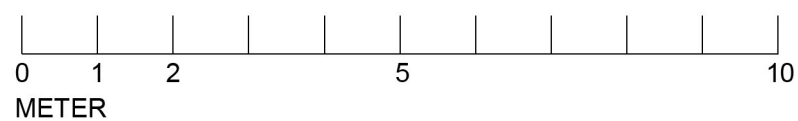
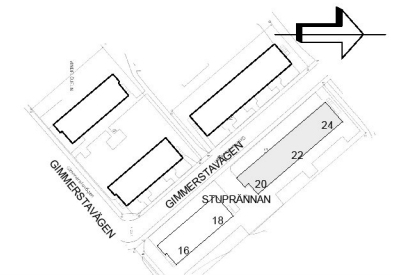
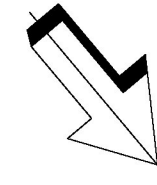

<h1>Bygglovhandling</h1>		
	Newsec Property Asset Management	08 55 80 50 00
UPDRAG NR <b>151157</b>	RITAD/KONSTR AV <b>E. Dahlman</b>	HANDLÄGGARE <b>E. Dahlman</b>
DATUM <b>2020-04-30</b>	ANSVARIG <b>Mikaela Grevesmühl</b>	

A	A-PM01		2020-07-01	E.D
BET	ÄNDRINGEN AVSER		DATUM	SIGN
	Stuprännan 5			
00	Takplan Gimmerstavägen 20, 22, 24			
SKALA	NUMMER	BET		
1:100	A-40.1-2501	A		

# FÖRKLARINGAR

RINTNINGEN ÄR BASERAD PÅ SKANNAD ORIGINALRITNING

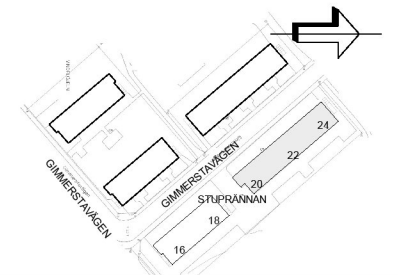
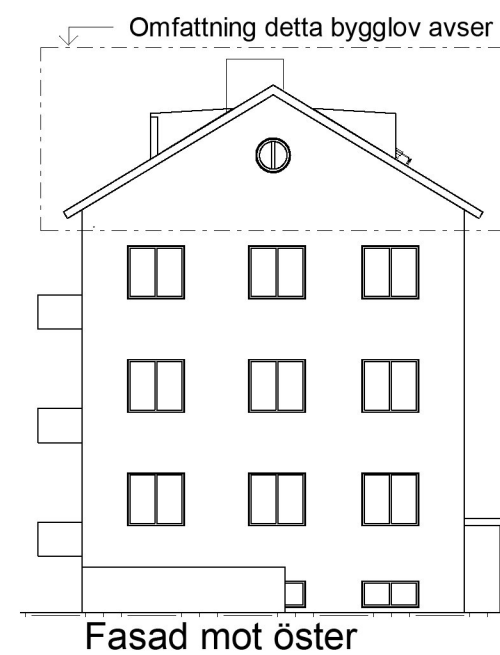
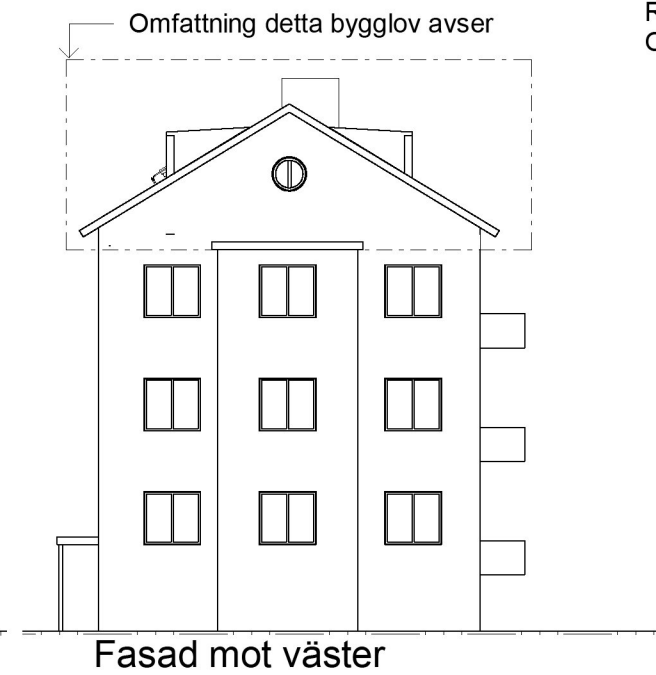
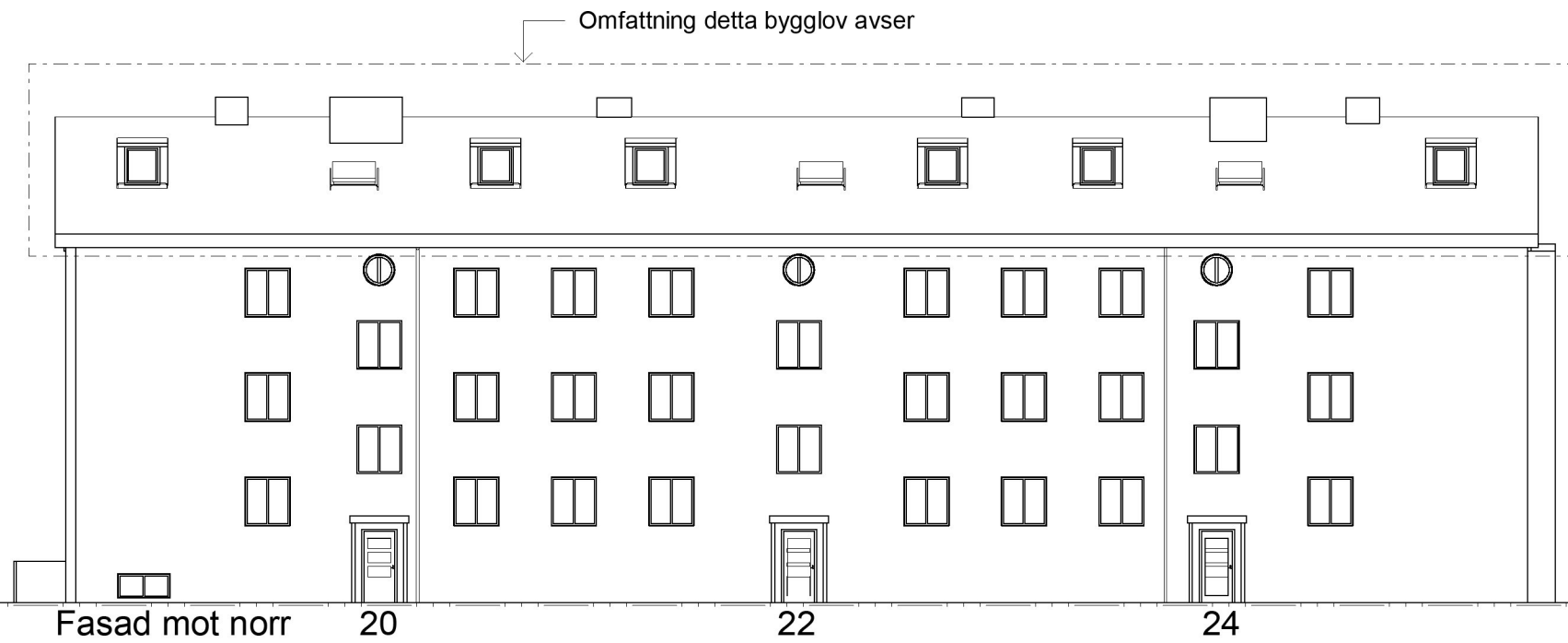

A	A-PM01	2020-07-01	E.D
BET	ÄNDRINGEN AVSER	DATUM	SIGN
Stuprännan 5			
Fasader Gimmerstavägen 20, 22, 24			
SKALA	NUMMER	BET	
1:200	A-40.3-0002	A	

Bygglovhandling		
Newsec Property Asset Management 08 55 80 50 00		
UPPDRAG NR 151157	RITAD/KONSTR AV E. Dahlman	HANDLÄGGARE E. Dahlman
DATUM 2020-04-30	ANSVARIG Mikaela Grevesmühl	

