

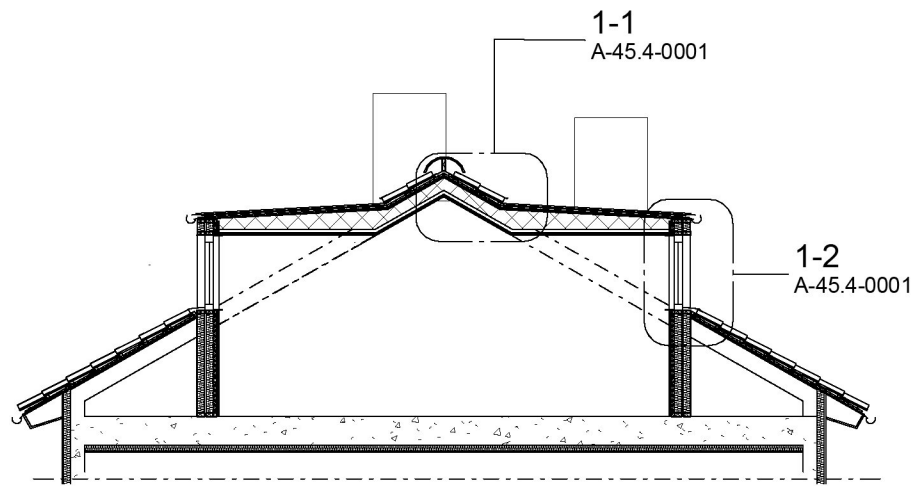

Typ bilder- Takkupa
grannfastighet Takfallet 1

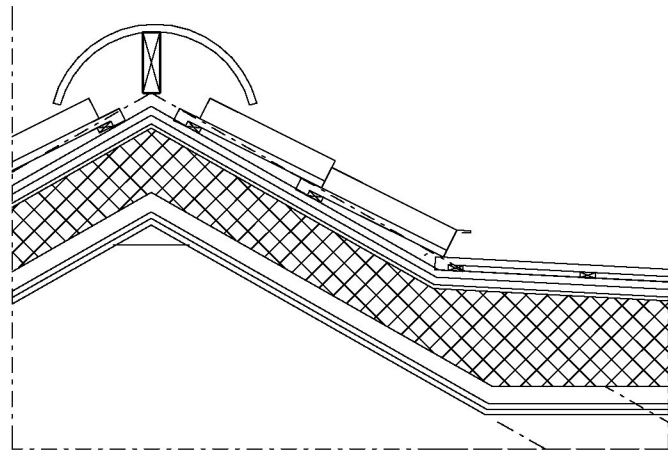

Sektion Skala 1:100



Detalj 1-1 Skala 1:20

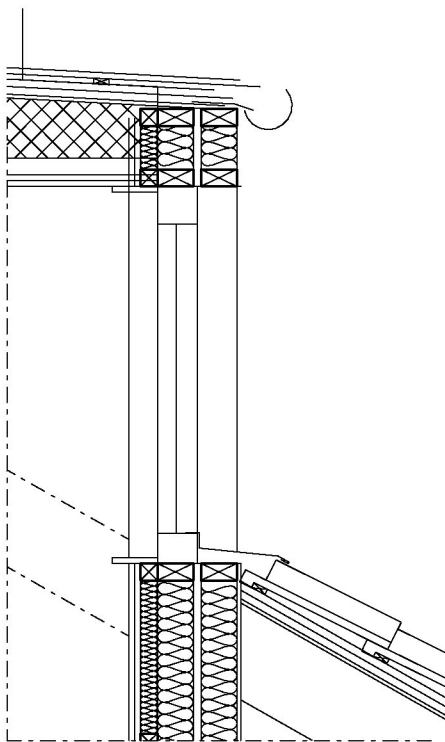

Detalj 1-2 Skala 1:20

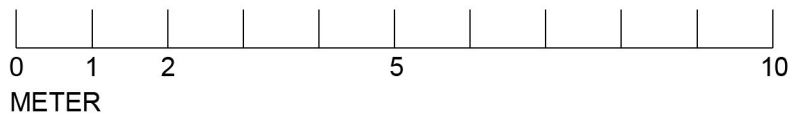
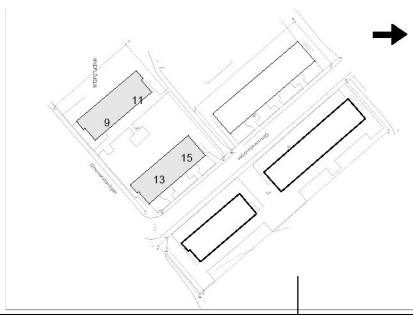

FÖRKLARINGAR

MÅTT ANGES I MILLIMETER

FÖRESKRIFTER

TAKPLÅT KULÖR SVART

TAK KUPA OMSLUTANDE VÄGGAR I
PLÅT KULÖR SVART

FÖNSTERFODER VITT

RÄDDNINGSPLATTFORM/ STIGBRYGGA TYP
WELAND
RÄCKESHÖJD 150CM
STORLEK ANPASSAS EFTER BREDD PÅ
TAKKUPA

A	A-PM01	2020-07-01	E.D
BET	ÄNDRINGEN AVSER	DATUM	SIGN
Vindflöjeln 5			
Takkupa/ Sektion/ Detalj Gimmerstavägen 9, 11, 13, 15			
SKALA	NUMMER	BET	
1:100, 1:20	A-45.4-0001	A	

Bygglöshandling		
Newsec Property Asset Management 08 55 80 50 00		
UPPDRAG NR 151159	RITAD/KONSTR AV E. Dahlman	HANDLÄGGARE E.Dahlman
DATUM 2020-04-30	ANSVARIG Mikaela Grevesmühl	

FÖRKLARINGAR

RINTNINGEN ÄR BASERAD PÅ SKANNAD ORIGINALRITNING

TAKHÖJD ANGES I MILLIMETER

= Mätbar BOA

SAMTLIGA LÄGENHET:

BOA ca: 29,3 kvm
varav ca:12,4 kvm har rumshöjd:2.4 meter eller högre.
Ej mätbar yta i lägenheterna ca: 3,8 kvm

Tvättstuga i källarplan Gimmerstavägen 9

- BEFINTLIG VÄGG
- NY VÄGG
- NY DÖRR
- BRANDCELLSGRÄNS EI 60
- UTRYMNINGSVÄG

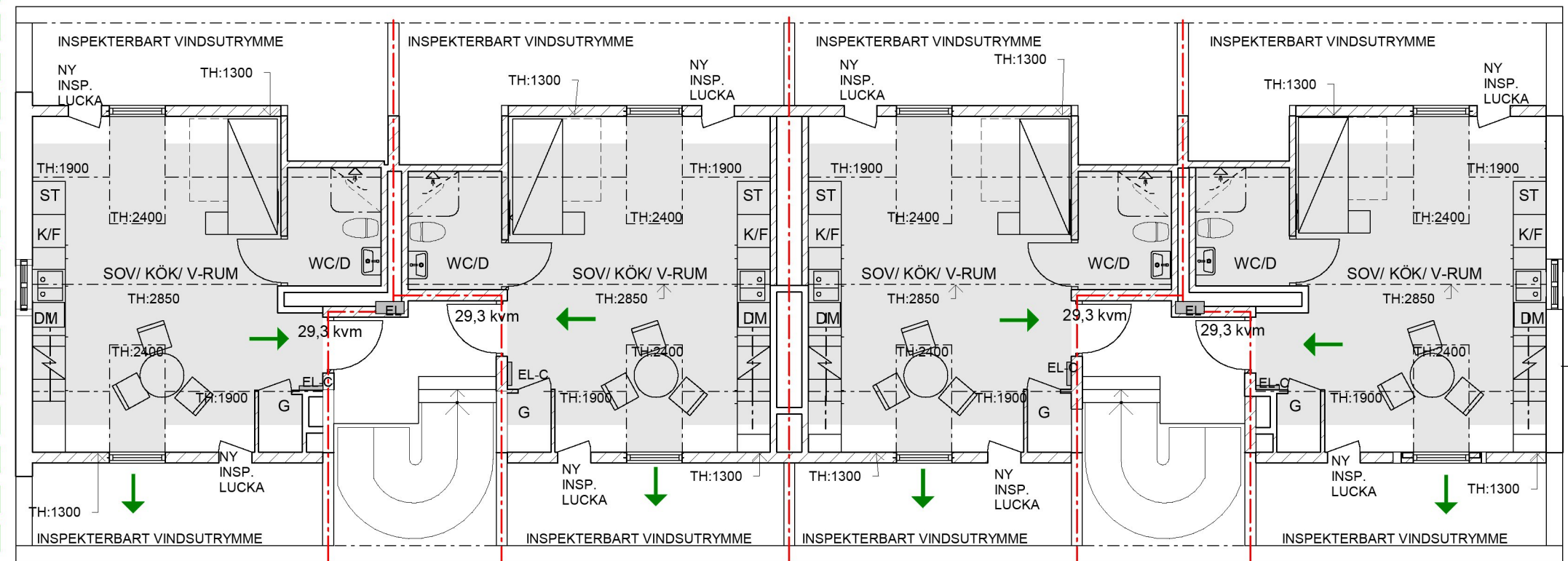

9

11

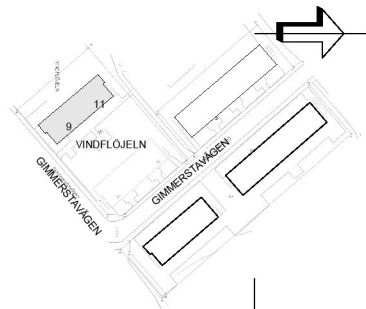

A		A-PM01	2020-07-01	E.D
BET		ÄNDRINGEN AVSER	DATUM	SIGN
Bygglöshandling		Vindflöjeln 5		
Newsec Property Asset Management		08 55 80 50 00		
UPPDRAG NR	RITAD/KONSTR AV	HANDLÄGGARE	Vindsplan	
151159	E. Dahlman	E.Dahlman	Gimmerstavägen 9, 11	
DATUM	ANSVARIG		SKALA	NUMMER
2020-04-30	Mikaela Grevesmühl		1:100	A-40.1-1401
				BET A

FÖRKLARINGAR

RINTNINGEN ÄR BASERAD PÅ SKANNAD ORIGINALRITNING

- TB = TAKBRYGGA
- TF = TAKFÖNSTER
- RL/ML = RÖKLUCKA/MANLUCKA
- RP = RÄDDNINGSPLATTFORM

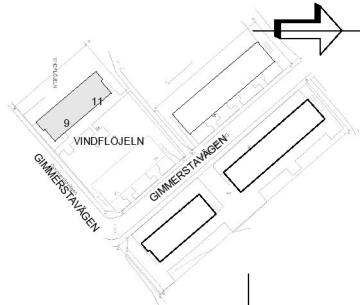
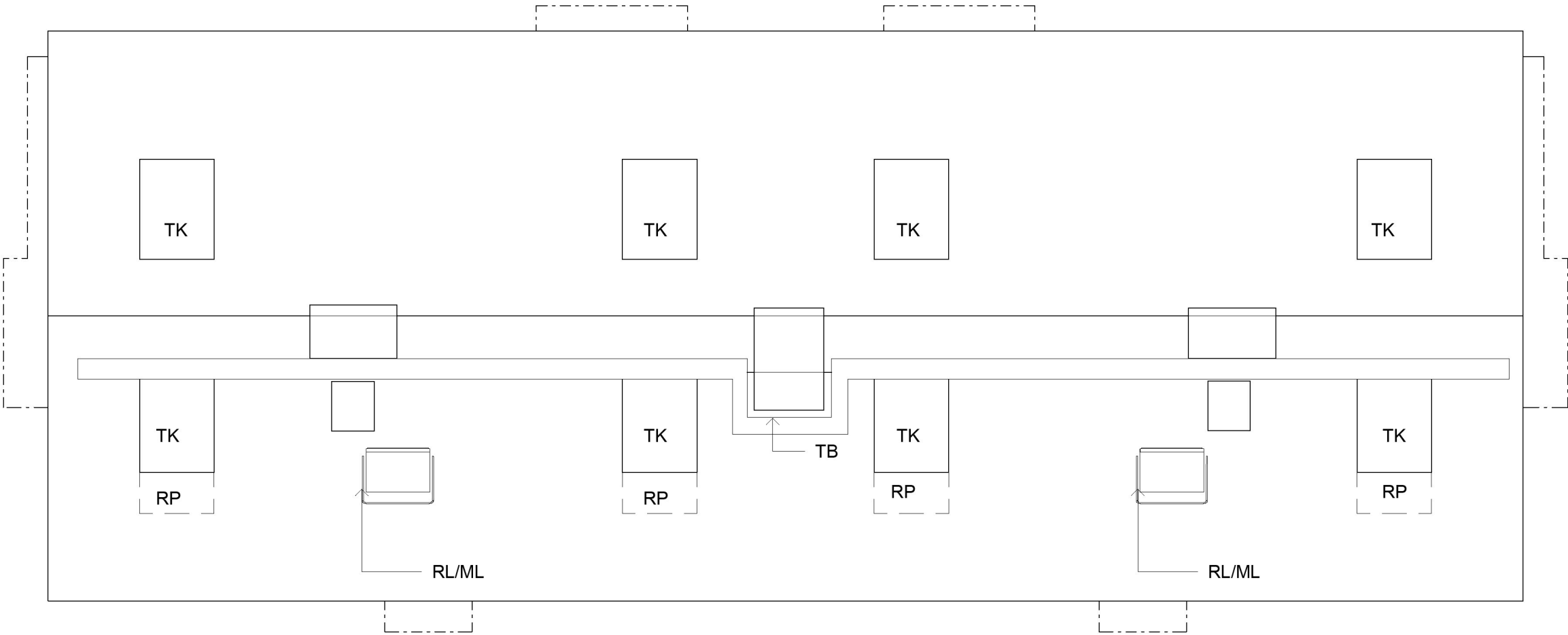

			A	A-PM01	2020-07-01	E.D
			BET	ÄNDRINGEN AVSER	DATUM	SIGN
Bygglovhandling			Vindflöjeln 5			
<div><div></div><div>Newsec Property Asset Management</div><div>08 55 80 50 00</div></div>			Takplan Gimmerstavägen 9, 11			
UPPDRAG NR 151159	RITAD/KONSTR AV E. Dahlman	HANDLÄGGARE E.Dahlman				
DATUM 2020-04-30	ANSVARIG Mikaela Grevesmühl					
			SKALA 1:100	NUMMER A-40.1-1501		BET A

FÖRKLARINGAR

MÅTT ANGES I MILLIMETER
PLUSHÖJDER ANGES I METER OCH
AVSER FÄRDIG YTA DÄR EJ ANNAT
ANGES

RINTNINGEN ÄR BASERAD PÅ
INSCANNADE ORIGINALRITNINGAR

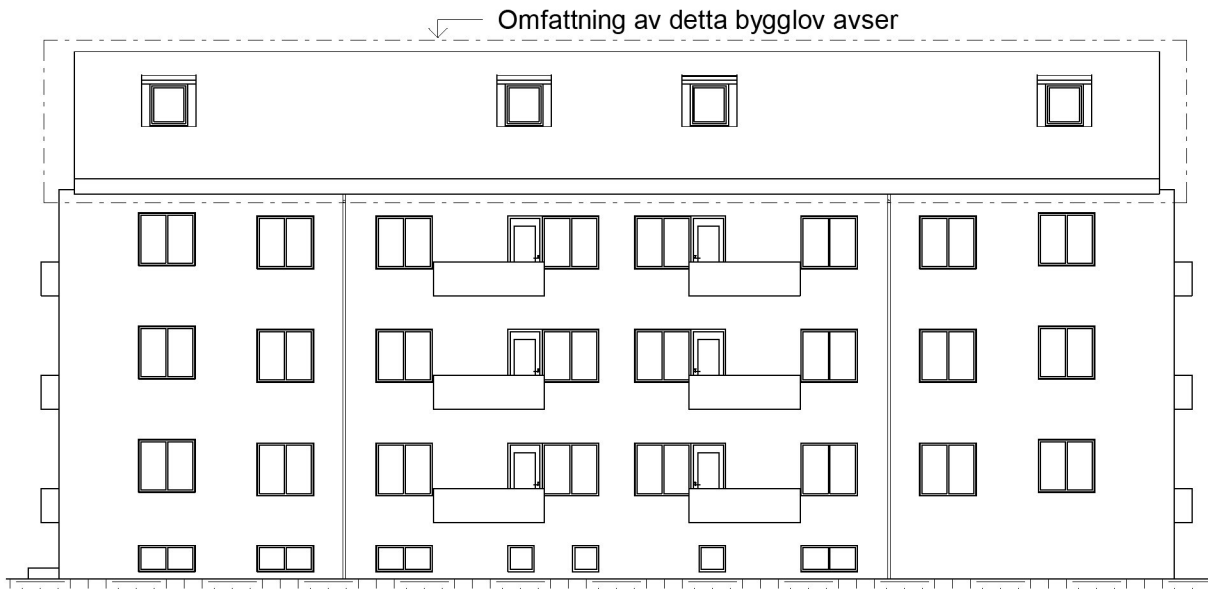

Fasad mot söder

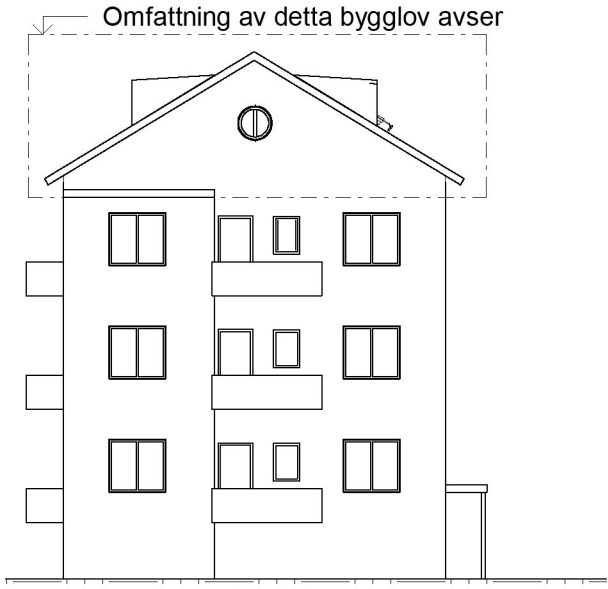

Fasad mot väster

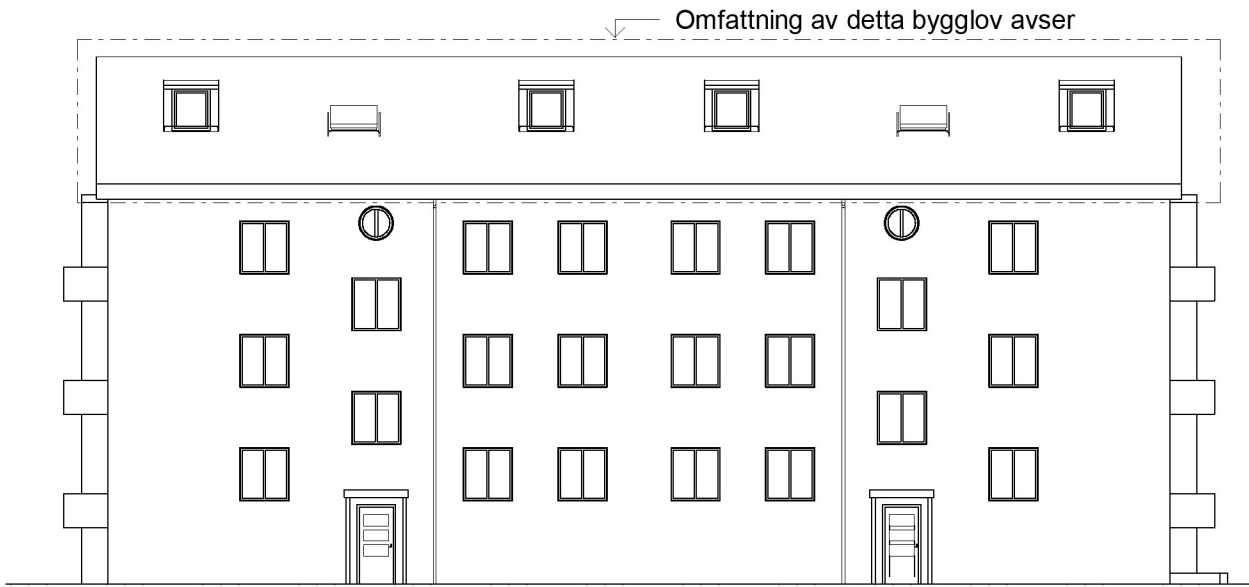

Fasad mot norr

9

11

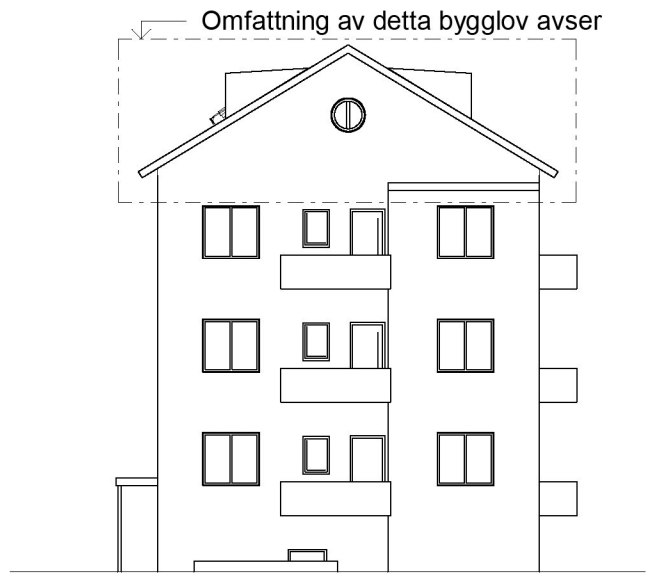

Fasad mot öster

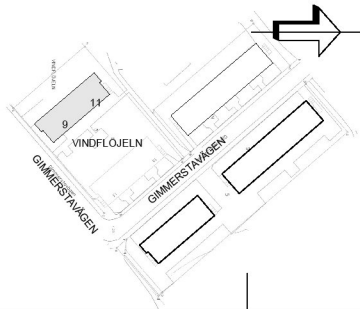
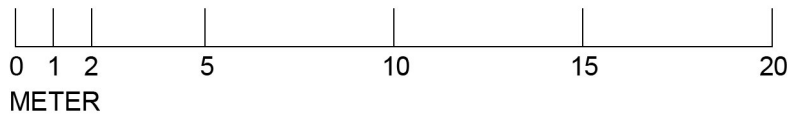

A		A-PM01	2020-07-01	E.D
BET		ÄNDRINGEN AVSER	DATUM	SIGN
Bygglövhandling		Vindflöjeln 5		
Newsec Property Asset Management		08 55 80 50 00		
UPPDRAG NR	RITAD/KONSTR AV	HANDLAGGARE	Fasader	
151159	E. Dahlman	E.Dahlman	Gimmerstavägen 9, 11	
DATUM	ANSVARIG	SKALA	NUMMER	BET
2020-04-30	Mikaela Grevesmühl	1:200	A-40.3-1001	A

FÖRKLARINGAR

RINTNINGEN ÄR BASERAD PÅ SKANNAD ORIGINALRITNING

TAKHÖJD ANGES I MILLIMETER

■ = Mätbar BOA

SAMTLIGA LÄGENHET:

BOA ca: 29,3 kvm
varav ca:12,4 kvm har rumshöjd:2.4 meter eller högre.
Ej mätbar yta i lägenheterna ca: 3,8 kvm

Tvättstuga i källarplan Gimmerstavägen 9

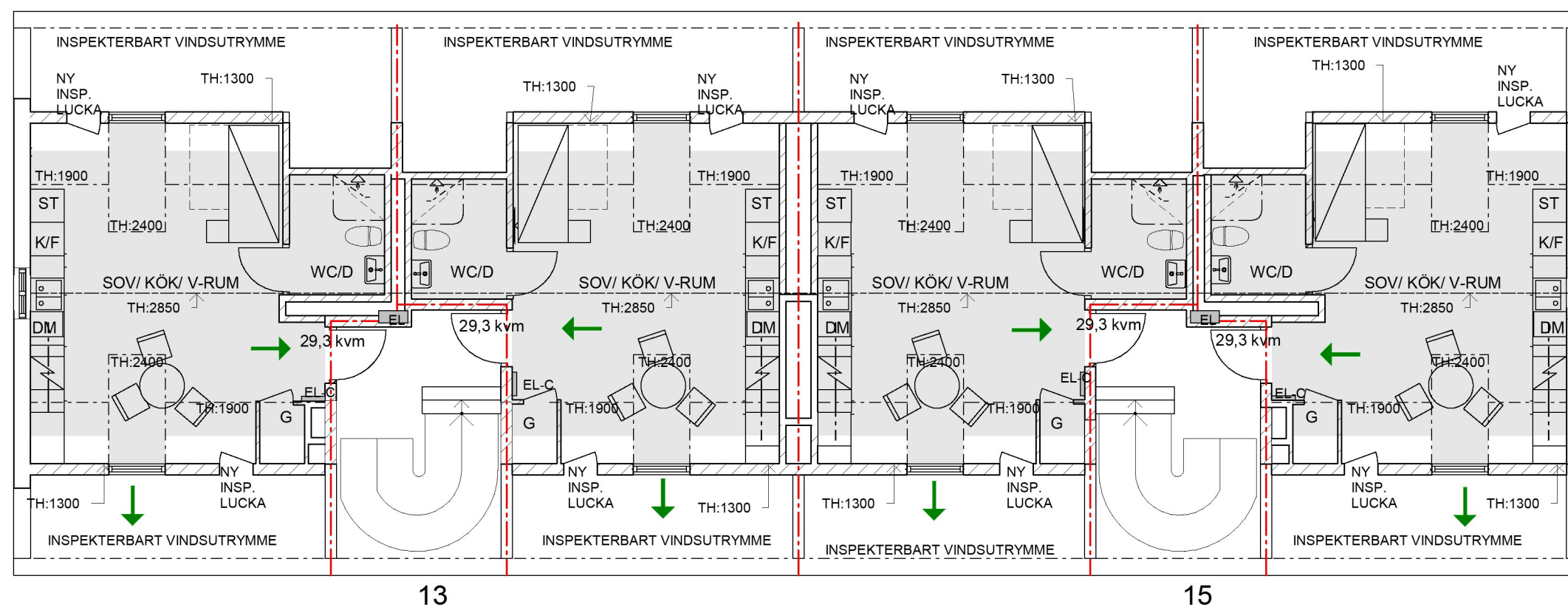

- BEFINTLIG VÄGG
- NY VÄGG
- NY DÖRR
- BRANDCELLSGRÄNS EI 60
- UTRYMNINGSVÄG

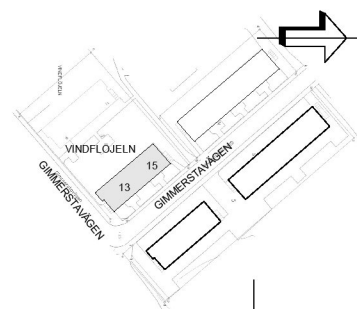
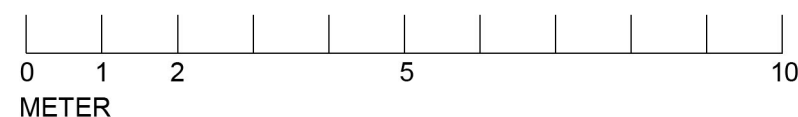

Bygglöshandling		A	A-PM01	2020-07-01	E.D
Newsec Property Asset Management 08 55 80 50 00		BET	ÄNDRINGEN AVSER	DATUM	SIGN
UPPDRAG NR 151159		Vindflöjeln 5			
RITAD/KONSTR AV E.Dahlman		Vindsplan Gimmerstavägen 13, 15			
HANDLÄGGARE E.Dahlman					
DATUM 2020-04-30					
ANSVARIG Mikaela Grevesmühl					
		SKALA 1:100	NUMMER A-40.1-2401	BET A	

Inkom till Stockholms stadsbyggnadskontor - 2020-07-01, Dnr 2020-07080

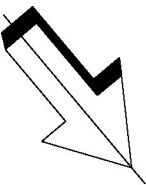

FÖRKLARINGAR

RINTNINGEN ÄR BASERAD PÅ SKANNAD ORIGINALRITNING

- TB = TAKBRYGGA
- TF = TAKFÖNSTER
- RL/ML = RÖKLUCKA/MANLUCKA
- RP = RÄDDNINGSPLATTFORM

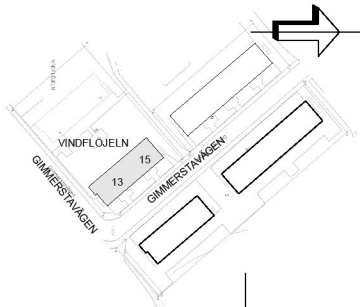
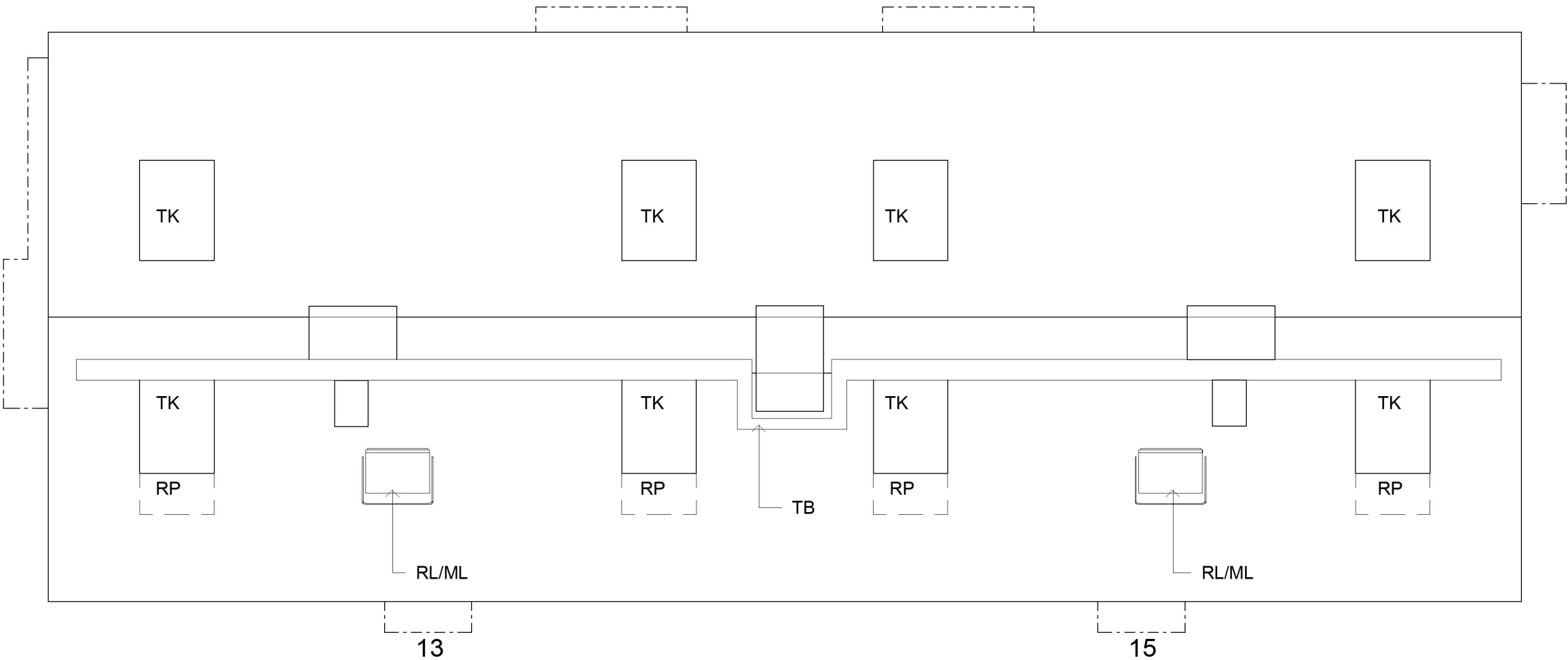

Bygglöshandling		A	A-PM01	2020-07-01	E.D
		BET	ÄNDRINGEN AVSER	DATUM	SIGN
Newsec Property Asset Management 08 55 80 50 00		Vindflöjeln 5			
UPPDRAG NR 151159	RITAD/KONSTR AV E.Dahlman	HANDLÄGGARE E.Dahlman	Takplan Gimmerstavägen 13, 15		
DATUM 2020-04-30	ANSVARIG Mikaela Grevesmühl	SKALA 1:100	NUMMER A-40.1-2501	BET A	

FÖRKLARINGAR

MÅTT ANGES I MILLIMETER
PLUSHÖJDER ANGES I METER OCH
AVSER FÄRDIG YTA DÄR EJ ANNAT
ANGES

RINTNINGEN ÄR BASERAD PÅ
INSCANNADE ORGINALRITNINGAR

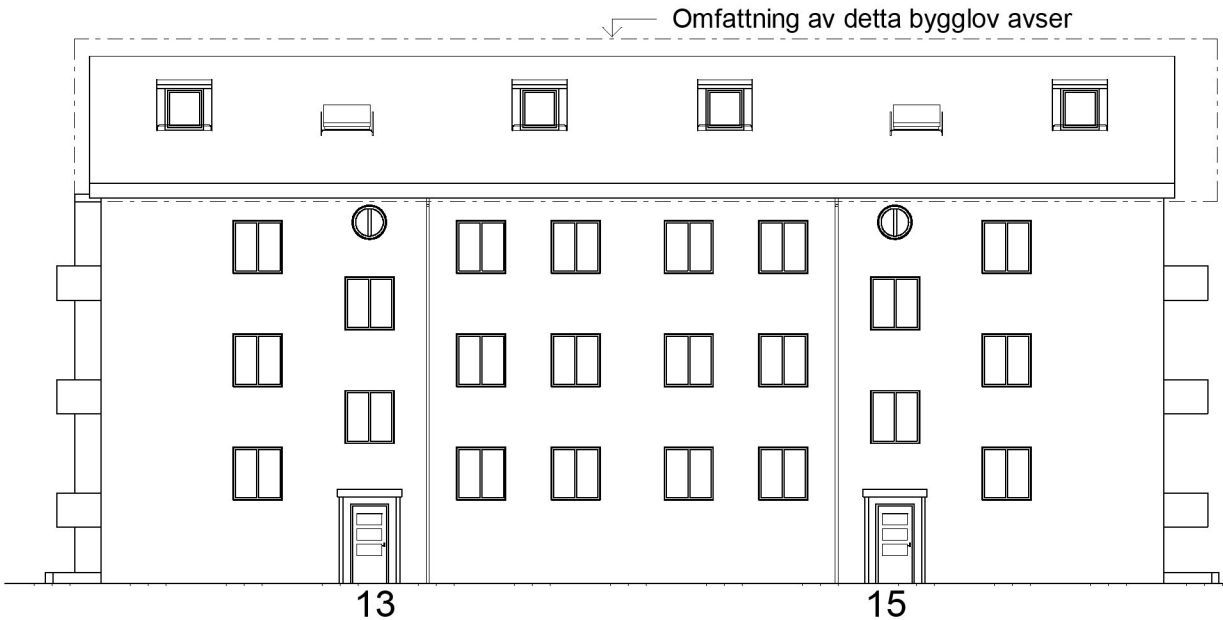

Fasad mot norr



Fasad mot väster

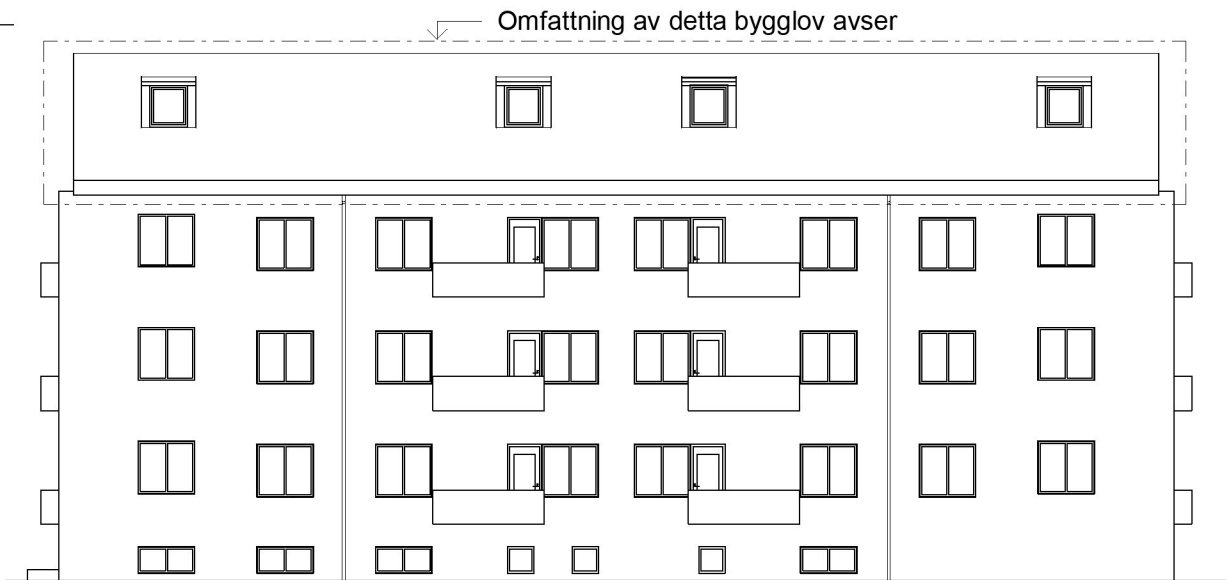

Fasad mot söder

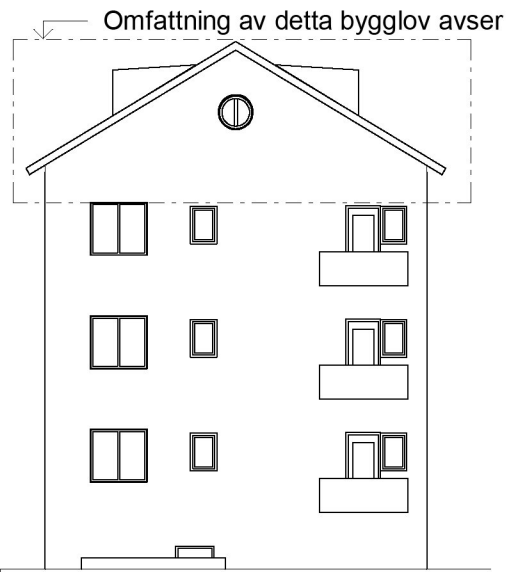

Fasad mot öster

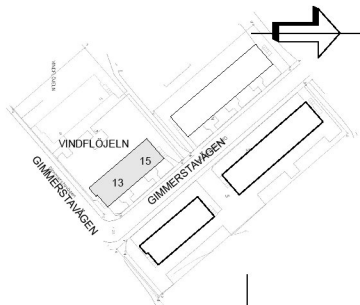
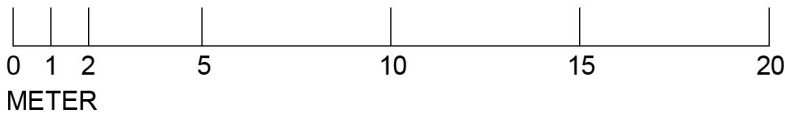

A		A-PM01	2020-07-01	E.D
BET		ÄNDRINGEN AVSER	DATUM	SIGN
Bygglovhandling		Vindflöjeln 5		
Newsec Property Asset Management		08 55 80 50 00		
UPPDRAG NR	RITAD/KONSTR AV	HANDLÄGGARE	Fasader	
151159	E.Dahlman	E.Dahlman	Gimmerstavägen 13, 15	
DATUM	ANSVARIG	SKALA	NUMMER	BET
2020-04-30	Mikaela Grevesmühl	1:200	A-40.3-2001	A