

FÖRKLARINGAR

MÄTT I METER

KOORDINATER SWEREF 99 18 00 00

	X	Y
KLUBBHUS:		
A1	157612,029	6579512,863
A2	157608,192	6579520,109
A3	157629,225	6579531,248
A4	157633,062	6579524,001

TENNISBANOR:		
B1	157600,856	6579520,973
B2	157573,963	6579571,713
B3	157600,476	6579585,750
B4	157610,500	6579566,820
B5	157615,802	6579569,628
B6	157632,648	6579537,813

KURSIVERADE KOORDINATER ÄNDRADE I REV. C

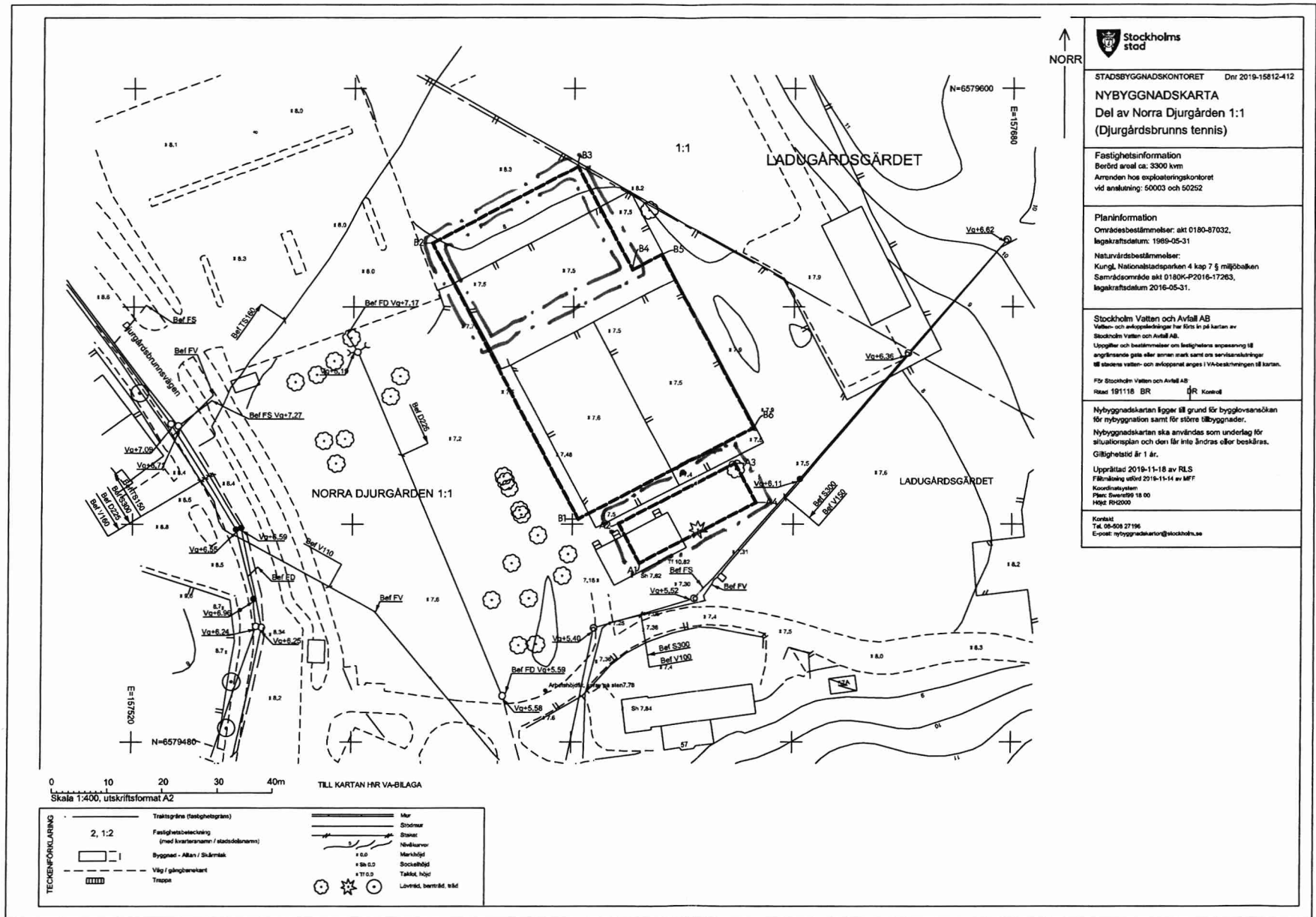
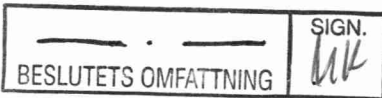

Stockholms stad
STADSBYGGNADSKONTORET Dnr 2019-15812-412
NYBYGGNADSKARTA
Del av Norra Djurgården 1:1
(Djurgårdsbrunnens tennis)

Fastighetsinformation
Berörd areal ca. 3300 kvm
Ärendet hos exploateringskontoret
vid anmälan: 50003 och 50252

Planinformation
Områdesbestämmelser: akt 0180-87032,
lagkraftsdatum: 1989-05-31
Naturvårdsbestämmelser:
Kungl. Nationalstadsparken 4 kap 7 § miljöbalken
Samrådsområde akt 0180K-P2016-17263,
lagkraftsdatum 2016-05-31.

Stockholm Vatten och Avfall AB
Vatten- och avloppslinjer har förs in på kartan av
Stockholm Vatten och Avfall AB.
Uppgifter och bestämmelser om fastigheters anslutning till
angivande gata eller annan mark samt om serviceanordningar
till stadens vatten- och avloppsnät anges i VA-beskrivningen till kartan.
För Stockholm Vatten och Avfall AB
Revis: 191118 BR *DR* Kowald

Nybyggnadskartan ligger till grund för bygglövsansökan
för nybyggnation samt för större tillbyggnader.
Nybyggnadskartan ska användas som underlag för
situationsplan och den får inte ändras eller beskåras.
Giltighetstid är 1 år.
Upprättad 2019-11-18 av RLS
Förändring utförd 2019-11-14 av MPF
Koordinatstycken:
Plan: Sweref99 18 00
Höjd: R92000

Kontakt:
Tel: 08-608 27196
E-post: nybyggnadskartor@stockholm.se

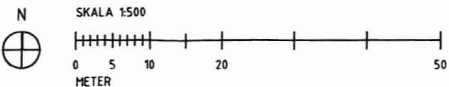

C	MINSKAT KLUBBHUS	2020-02-14	JB
B	TENNISBANOR MINSKAD UTBREDNING	2019-12-04	JB
A	KOMPL. MED NYB-KARTA OCH KOORD	2019-11-22	JB
BET	ANDRIS AYER	DATUM	Sign.
BYGGLOVSHANDLING			
Norra Djurgården 1:1			
BYGG- NÄMND	Index		
A	ARKIPEL		
UPPDRAGS NR	RTAD AV	HANDELSGÄRE	
DATUM	ANSVARE	JB	
2019-10-07	JB		
Djurgårdsbrunn, tennisklubb Situationsplan på nybyggnadskarta och koordinater			
SKALA A1 A3 1:500 1:1000	NUMMER	BIL	
	A-01-1-01	C	

Granskad
STOCKHOLMS BYGGNADSNÄMND
Tillhör nämndens beslut
2020-05-28

TAKPLAN
1:100

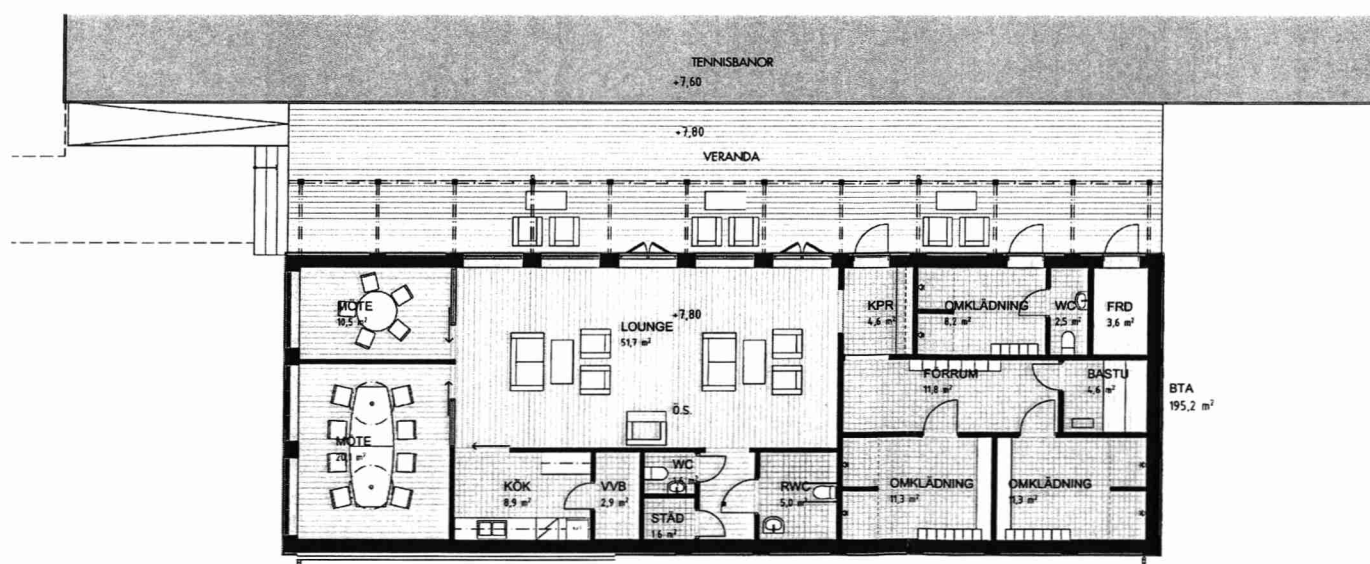

PLAN
1:100



A	MINSKAT KLUBBHUS	2020-02-14	JB
BET	ÄNDRING AVSEER	DATUM	Sign.
BYGGLOVSHANDLING			
Norra Djurgården 1:1			
BETG: VÄRDE	Index		
A	ARKITPOL		
UPPDRAG NR	RTAD AV	HANDLAGGARE	
		JB	
DATUM	ANSÖKAN		
2019-10-07	JB		
Djurgårdsbrunn, tennisklubb PLAN OCH TAKPLAN			
SKALA A1 A3	NUMMER		BET
1:100 1:200	A-40-1-10		A

FÖRKLARINGAR

PLUSHÖJDER ANGIVNA I RH 2000

Granskad	STOCKHOLMS BYGGNADSNÄMND
	Tillhör nämndens beslut
	2020-05-28

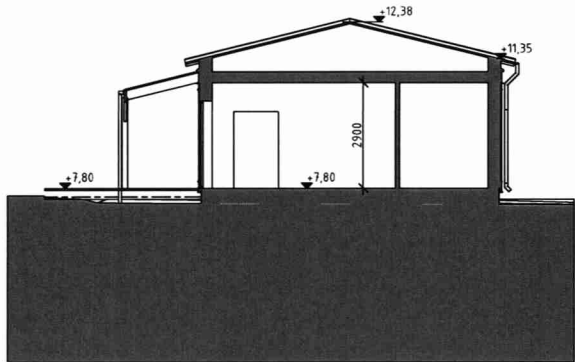

TVÄRSEKTION HUVUDVOLYM

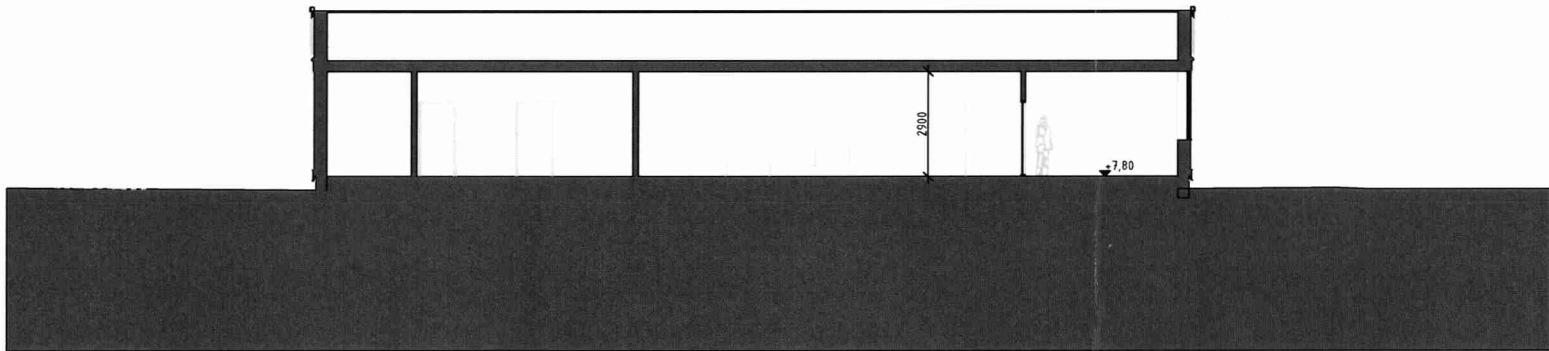

LÄNGDSEKTION

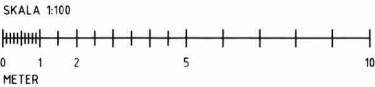

A	MINSKAT KLUBBHUS	2020-02-14	JB
BET	ANDRING AVSEER	DATUM	Sign
BYGGLOVSHANDLING			
Norra Djurgården 1:1			
BYGG- REDE	Index		
A	ARKI-POL		
UPPDRAGS NR	RYTAD AV	NAMNLOSCERT	
DATUM	ANSVARIG	JB	
2019-10-07	JB		
Djurgårdsbrunn, tennisklubb SEKTIONER			
SKALA A1 A3 1:100 1:200	NUMMER A-40-2-01	BET A	

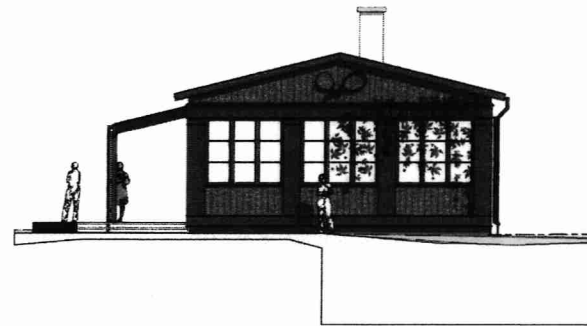

VASTER Fasad

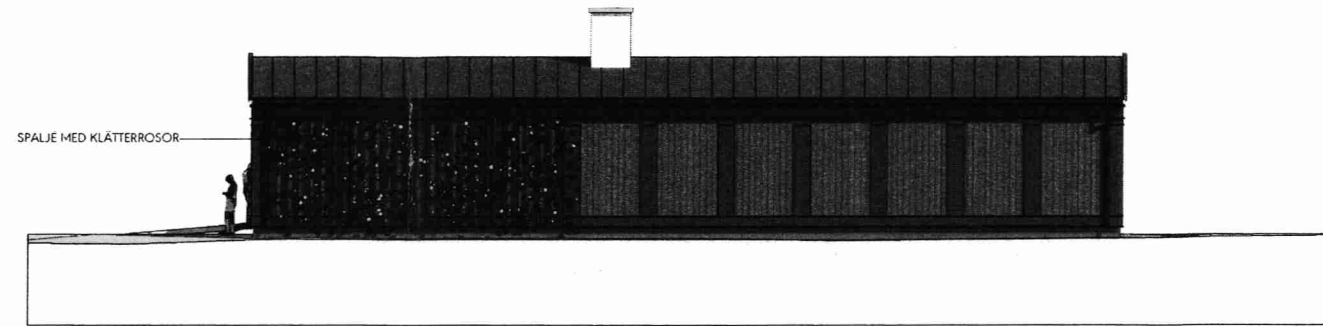

SÖDER Fasad

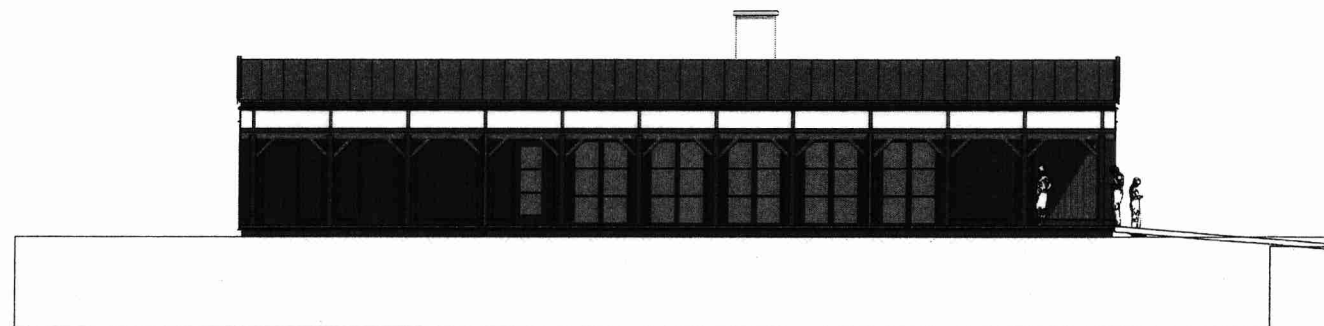

NORR Fasad

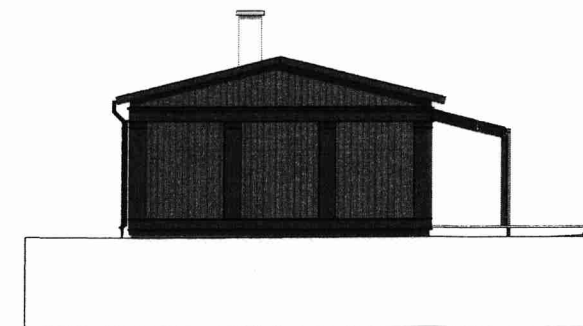

ÖSTER Fasad

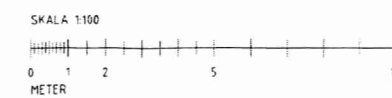
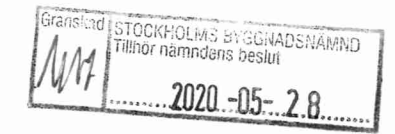

A	MINSKAT KLUBBHUS	2020-02-14	JB
BYG	ÄNDRING AVSÖK	DRIFT	Sign
BYGGLOVSHANDLING			
Norra Djurgården 1:1			
PROJEKTERAD	INDEX		
A	APPROVAL		
BYGGLOV NR	BYGGA NR	KARTELLSKOPE	
		JB	
BYGGLOV	ÄNDRING		
2019-10-07	JB		
Djurgårdsbrunn, tennisklubb			
FASADER ILLUSTRATIVA			
SKALA 1:100	1:200	A-40-3-02	A

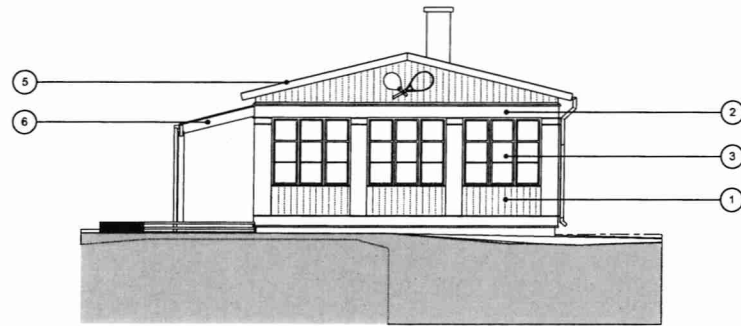

VÄSTER Fasad svv

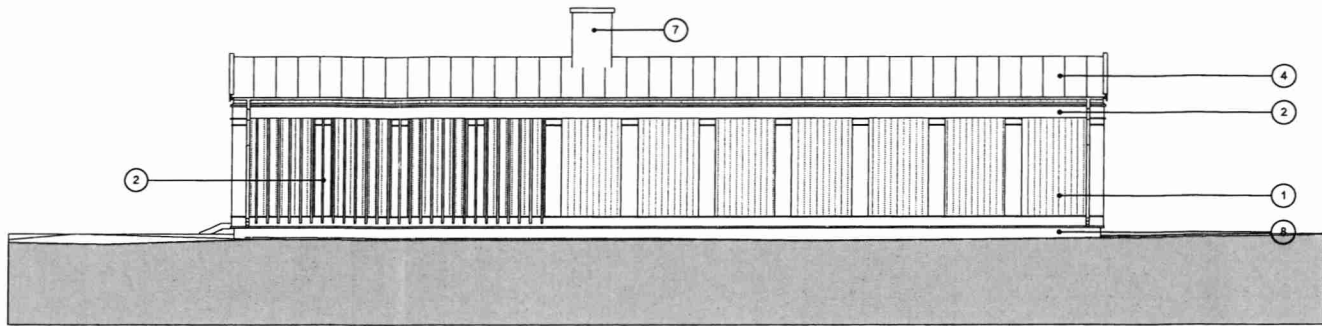

SÖDER Fasad svv

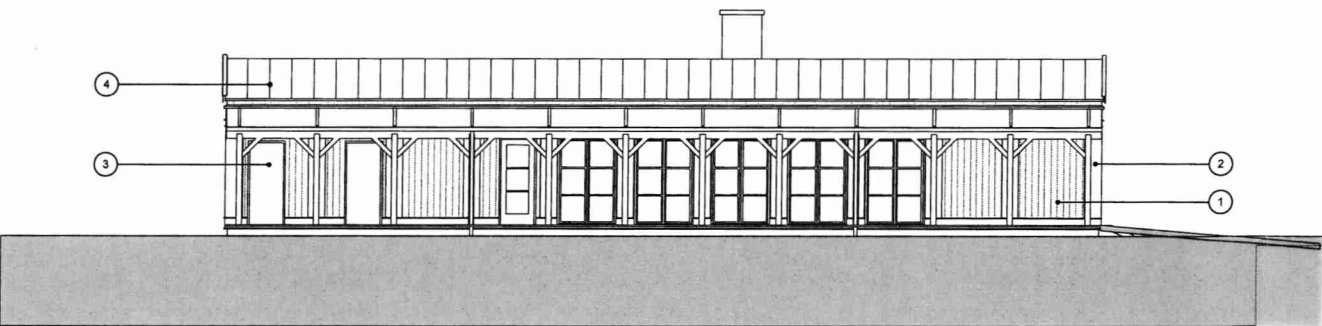

NORR Fasad svv

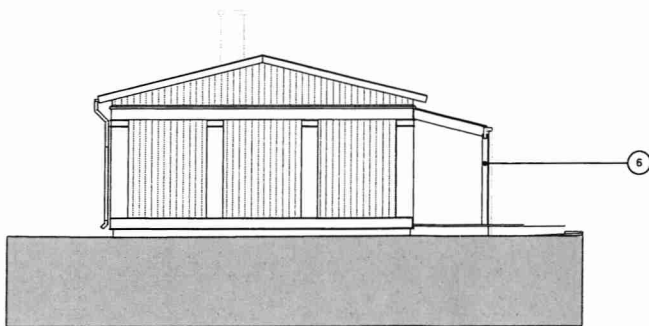

ÖSTER Fasad svv

FÖRKLARINGAR

MATERIAL OCH KULÖRER:

- 1 TRÅPANEL SLÅTSPONT, LINOLJEFÄRG "DJURGÅRDS-GRÖN", cirka NCS S 5020-G10Y
- 2 LISTVERK: PILASTRAR, ENTABLEMENT, SPALJÉ MM. LINOLJEFÄRG "OXIDGRÖN" cirka NCS S 7010-G10Y
- 3 FÖNSTER och DÖRRAR AV TRÄ, LINOLJEFÄRG "DJURGÅRDS-GRÖN", cirka NCS S 5020-G10Y
- 4 FÄLSD BANDPLÅT, MÖRKGRÅ MATT NCS S 7002-B20G
- 5 TAKDETALJER, KRÖNPLÅT VINDSKIVA, BESLAGNINGAR MATT PLÅT NCS S 7002-B20G
- 6 SKÄRMTAK AV GLAS PÅ TRÄSTOMME, LINOLJEFÄRG NCS S 7010-G10Y
- 7 PUTSAD SKORSTEN, VIT
- 8 PUTSAD SOCKEL GRÅ

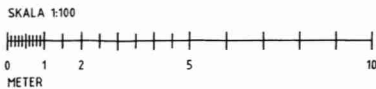
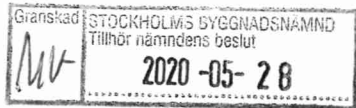

A	MINSKAT KLUBBHUS	2020-02-14	JB
BET	ANDRINGS AVSEER	DATUM	Sign.
BYGGLOVSHANDLING			
Norra Djurgården 1:1			
BYGG-HERRE	Index		
A	ARKIPOL		
UPPDRAG NR	RTAD AV	HÄNDELSE	
DATUM	ANSVARIG	JB	
2019-10-07	JB		
Djurgårdsbrunn, tennisklubb FASADER			
SKALA A1 A3	NUMMER	BET	
1:100 1:200	A-40-3-01	A	