

FÖRKLARINGAR

Plushöjder avser endast att visa relationer inom byggnaden.

- 1. Ny altan på inbyggd entréveranda.
- 2. Befintlig vinkelbyggnad byggs på med övervåning.
- 3. Ny takkupa.
- 4. Nytt fönster.

----- Bef. byggnadsdel som rivs eller byggs om.

Vidare anmäls
Samtliga bef. fönster i BV + ÖV byts till lika originalutförande.

Material och kulör nya delar:

- Fasadpanel, fasadlister och räcke vid entré : i utförande och kulör lika bef.
- Fönster och fönsterdörr: vita lika bef. av trä.
- Tak, huvar inkl. galler och takfönster : utförs av bandtäckt plåt i tegelråd kulör.
- Trappa : betong.
- Entrédörr : Trä, ek, brunbetsad och oljad
- Räcke på takterrass : svart smide.
- Altan : Pappbeläggning och trätrall, takkant plåtbekläs lika tak tillbyggnad

B	Material + kulör + Ventil + m.m.	2020.06.05	YK
A	FD byts till F på gavel	2020.01.21	YK

BET	ANT	ÄNDRINGEN AVSER	DATUM	SIGN
-----	-----	-----------------	-------	------

BYGGLOVSHANDLING

Barkk - Byggnadskonst, arkitektur och konst AB
John Ericssonsgatan 14, 112 22 Stockholm, Web: www.barkk.se
Epost: info@barkk.se, Tel: 08-231040, Fax: 08-231045

Rapsen 5, Familjen Wahlgren
Livlandsgatan 153, Stockholm

Ombyggnad och Tillbyggnad
Fasader

PROJEKTNUMMER	RITAD/KONSTR	HANDLÄGGARE	OBJEKTSNUMMER
72400	YK	TN RH	
DATUM	SKALA	NUMMER	BET
2019.11.20	1:100	A-40.3-1	B

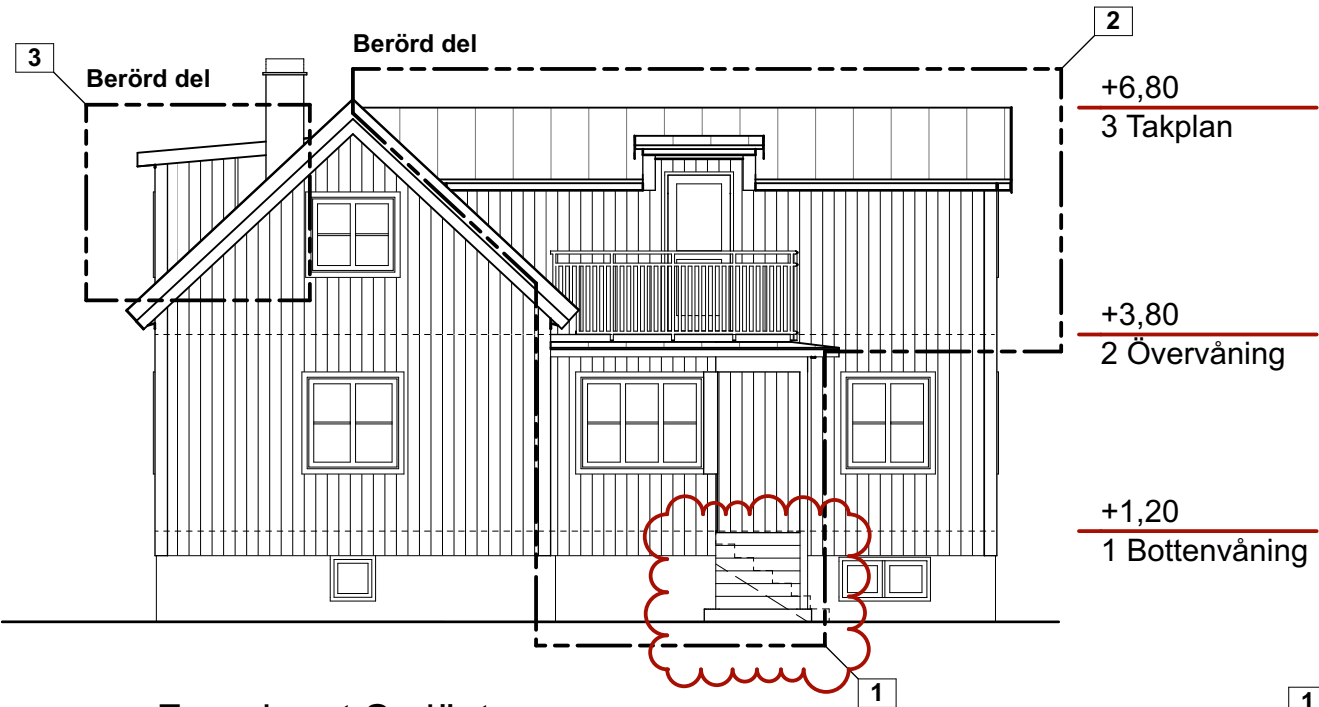

Fasad mot Sydöst

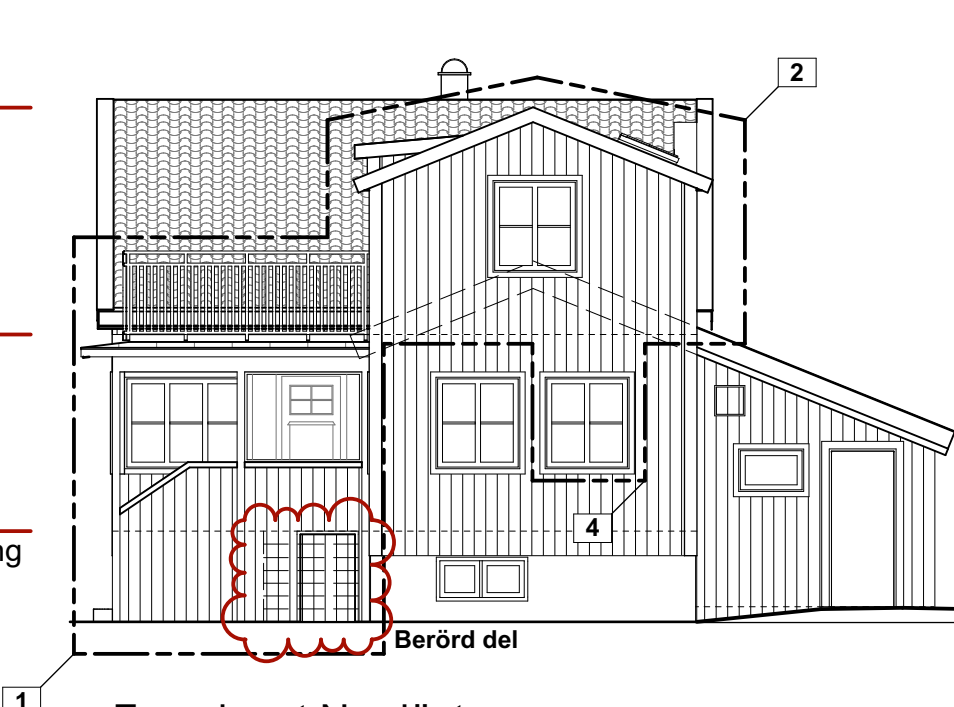

Fasad mot Nordöst

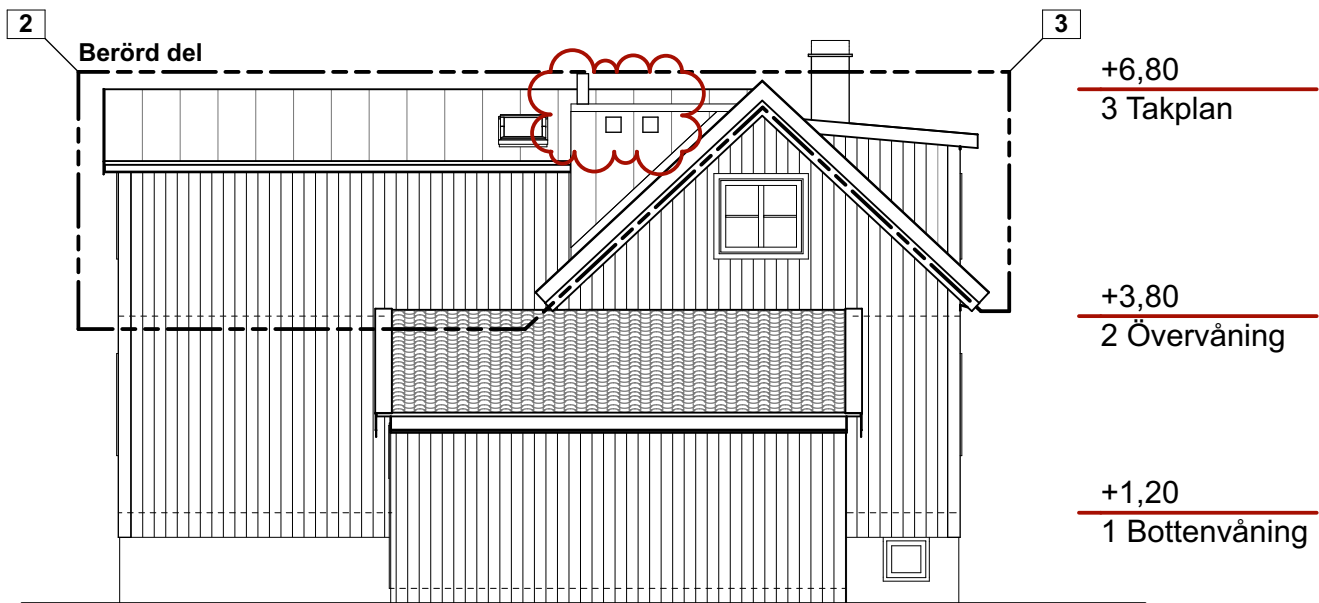

Fasad mot Nordväst

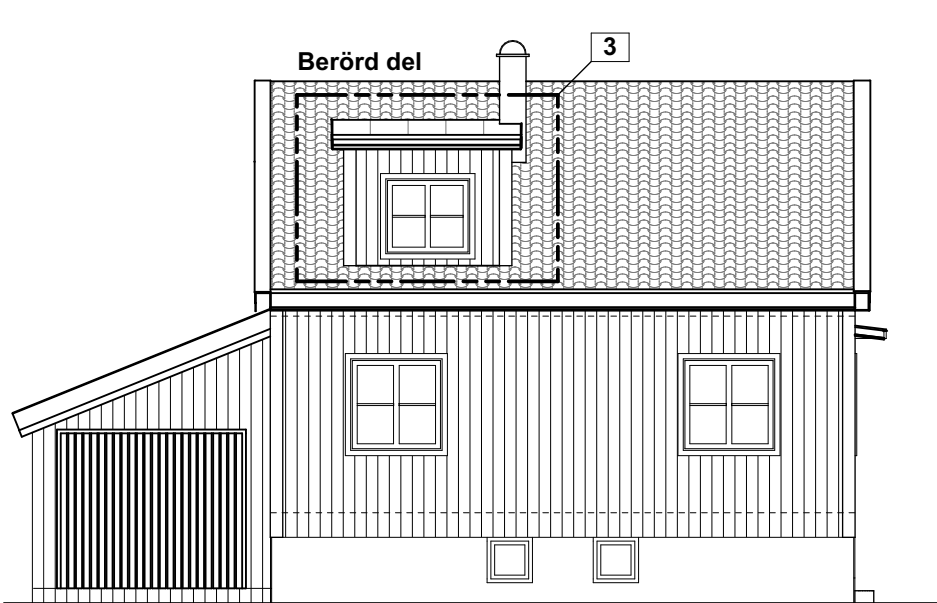

Fasad mot Sydväst