

<h1>Bygglöshandling</h1>			BET	ÄNDRINGEN AVSER	DATUM	SIGN
 Newsec Property Asset Management 08 55 80 50 00			Stuprännan 5			
UPPDRAK NR 151157	RITAD/KONSTR AV E. Dahlman	HANDLÄGGARE E. Dahlman	Källarplan - Relation Gimmerstavägen 16, 18			
DATUM 2020-04-30	ANSVARIG Mikaela Grevesmühl		SKALA 1:100	NUMMER R-40.1-1101		BET

# FÖRKLARINGAR

RINTNINGEN ÄR BASERAD PÅ SKANNAD ORIGINALRITNING

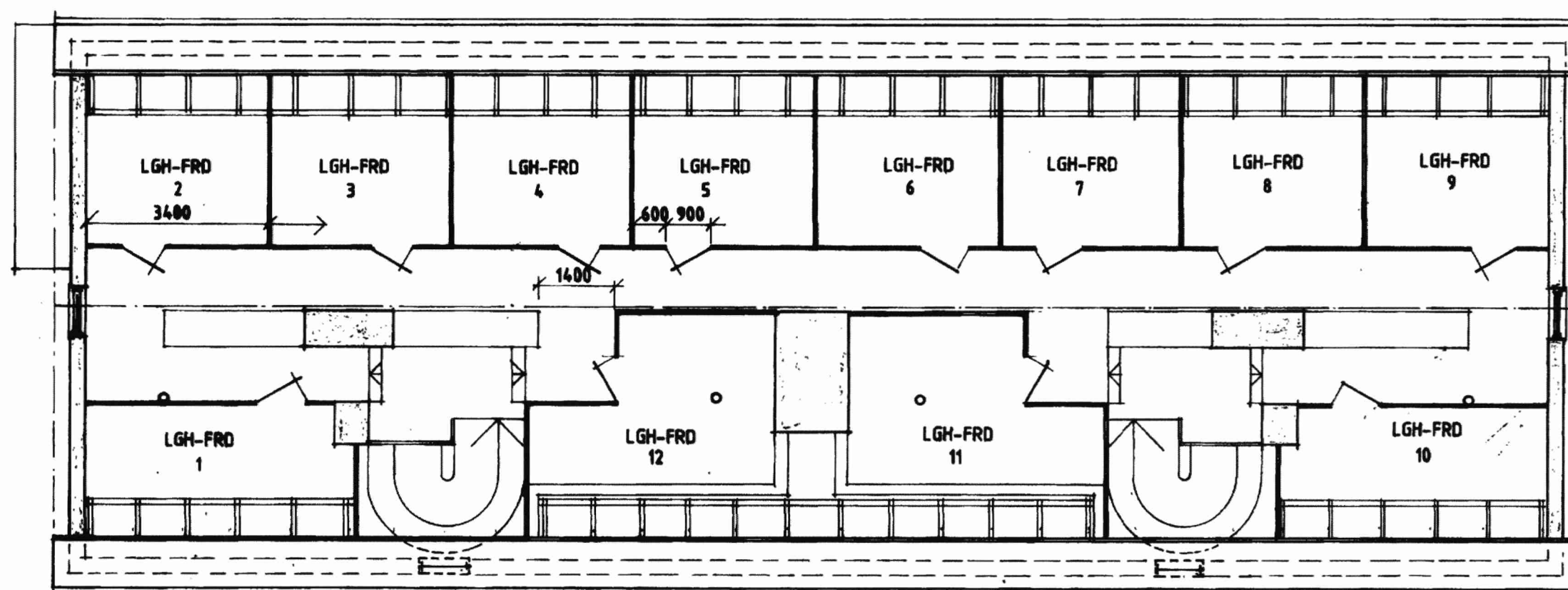

Gimmerstavägen 16 - 18

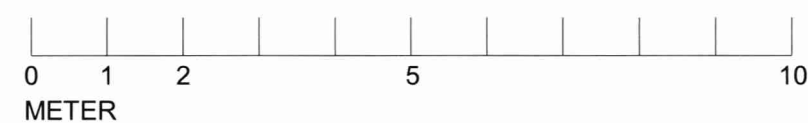
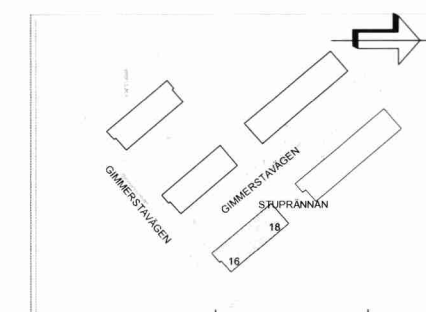
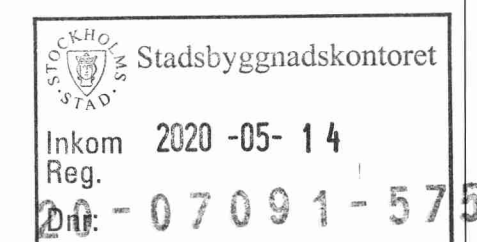

Bygglovhandling				BET	ÄNDRINGEN AVSER	DATUM	SIGN
Newsec Property Asset Management 08 55 80 50 00					Stuprännan 5		
UPPDRAG NR 151157	RITAD/KONSTR AV E. Dahlman	HANDLAGGARE E. Dahlman			Vindsplan - Relation Gimmerstavägen 16, 18		
DATUM 2020-04-30	ANSVARIG Mikaela Grevesmühl			SKALA 1:100	NUMMER R-40.1-1401		BET

# FÖRKLARINGAR

RINTNINGEN ÄR BASERAD PÅ SKANNAD ORIGINALRITNING

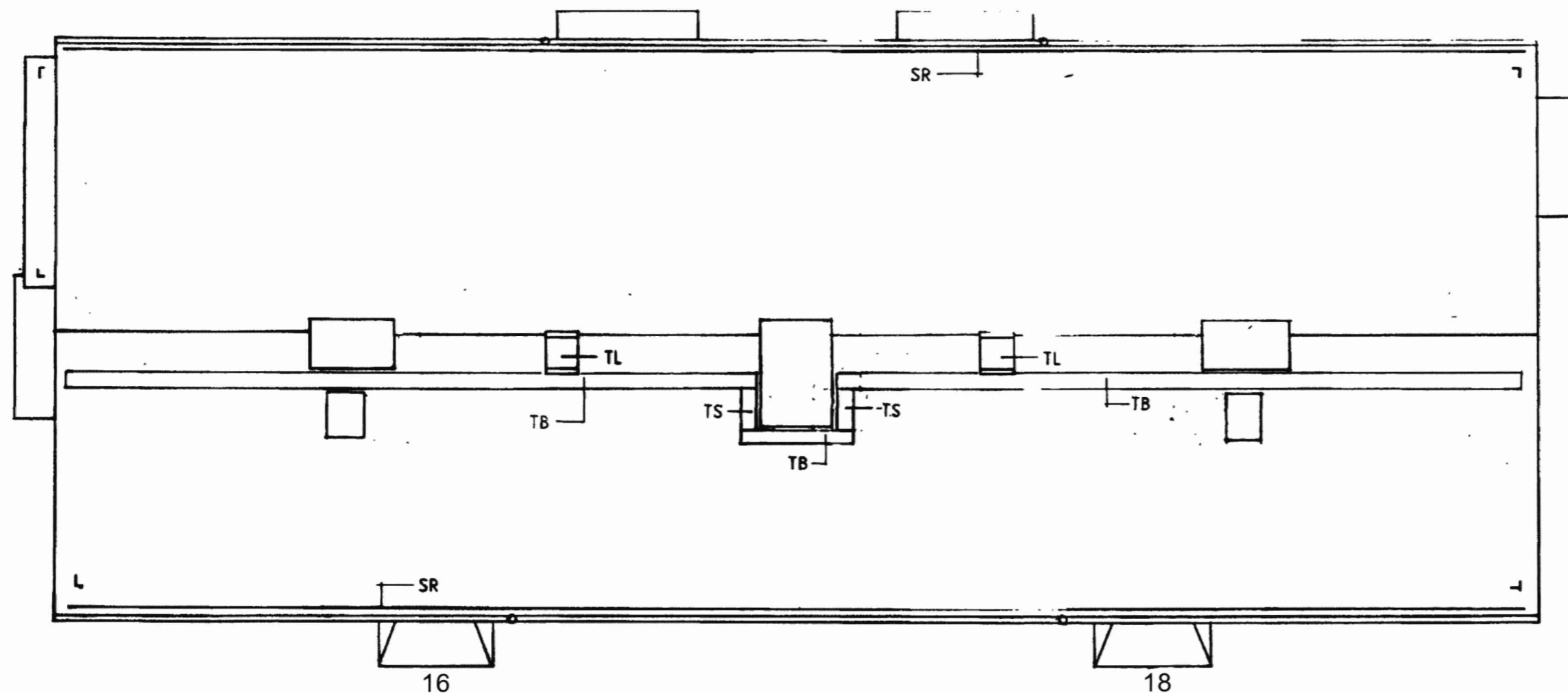

Gimmerstavägen 16 - 18

STOCKHOLMS STADSbyggnadskontoret  
Inkom 2020-05-14  
Reg.  
Dnr: 20-07091-575

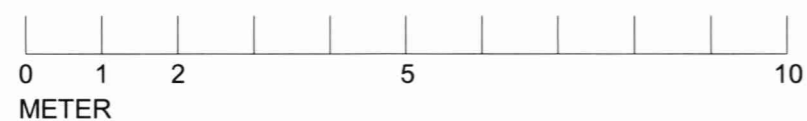
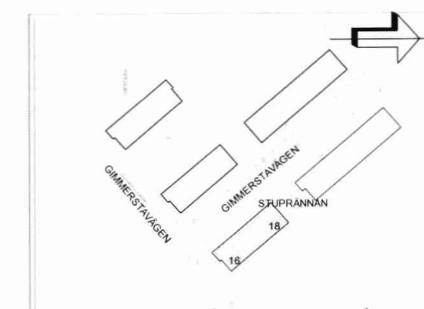

Bygglovhandling			BET	ÄNDRINGEN AVSER	DATUM	SIGN
Newsec Property Asset Management 08 55 80 50 00			Stuprännan 5			
UPPDRAG NR 151157	RITAD/KONSTR AV E. Dahlman	HANDLÄGGARE E. Dahlman	Takplan - Relation Gimmerstavägen 16, 18			
DATUM 2020-04-30	ANSVARIG Mikaela Grevesmühl		SKALA 1:100	NUMMER R-40.1-1501	BET	

## FÖRKLARINGAR

RINTNINGEN ÄR BASERAD PÅ SKANNAD  
ORIGINALRITNING

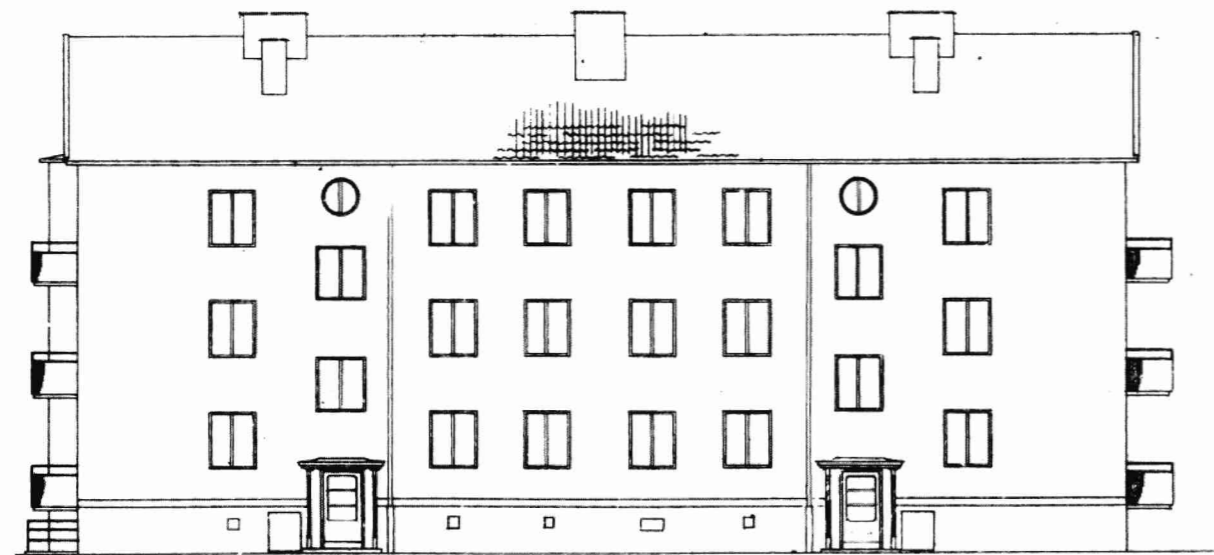

Fasad mot norr 16

18

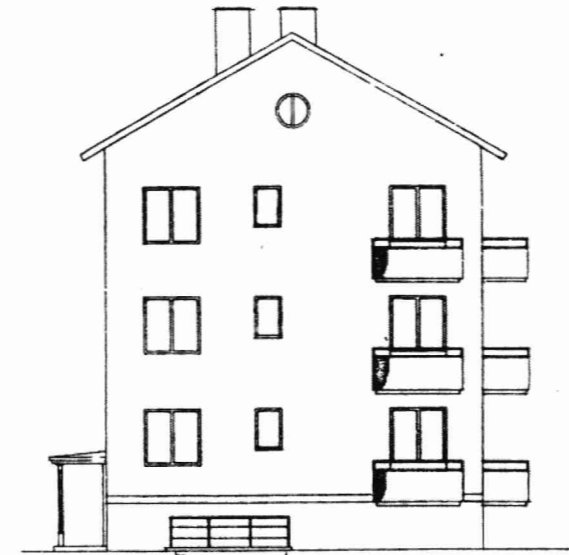

Fasad mot väster

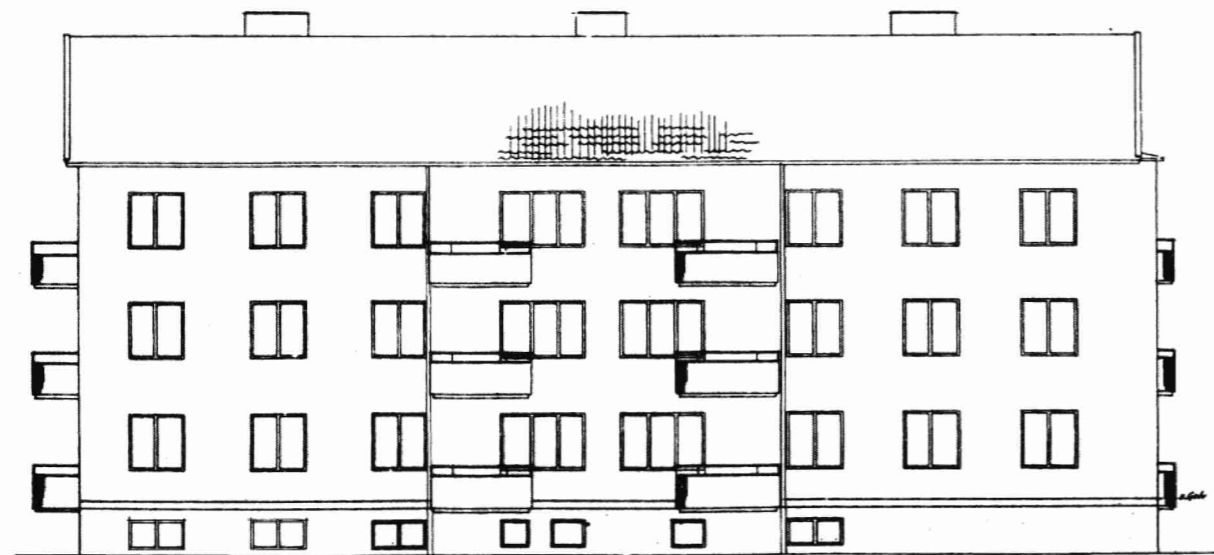

Fasad mot söder



Fasad mot öster

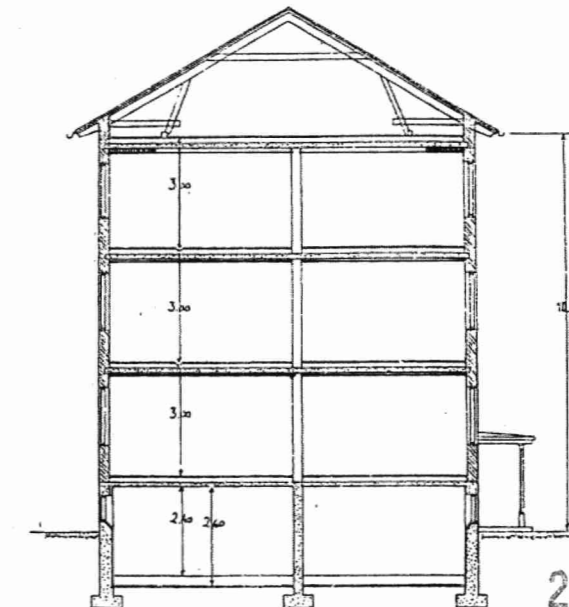

Sektion

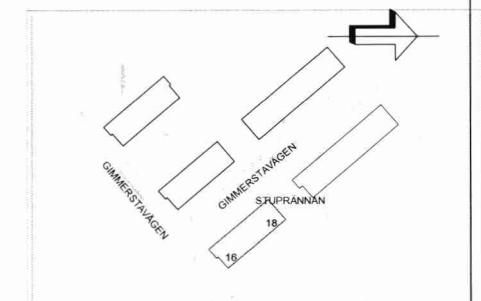
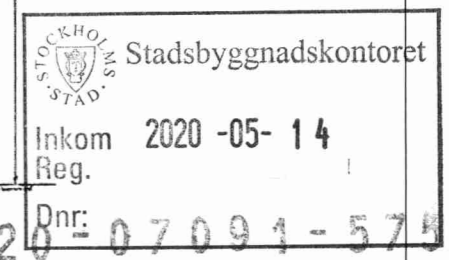

BET	ÄNDRINGEN AVSER	DATUM	SIGN
	Stuprännan 5		
	Fasader/ Sektion - Relation Gimmerstavägen 16, 18		
SKALA 1:200	NUMMER R-40.3-0001		BET

Bygglöshandling		
Newsec Property Asset Management 08 55 80 50 00		
UPPDRAG NR 151157	RITAD/KONSTR AV E. Dahlman	HANDLÄGGARE E. Dahlman
DATUM 2020-04-30	ANSVARIG Mikaela Grevesmühl	

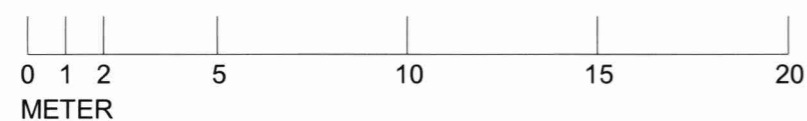

# FÖRKLARINGAR

RINTNINGEN ÄR BASERAD PÅ SKANNAD ORIGINALRITNING

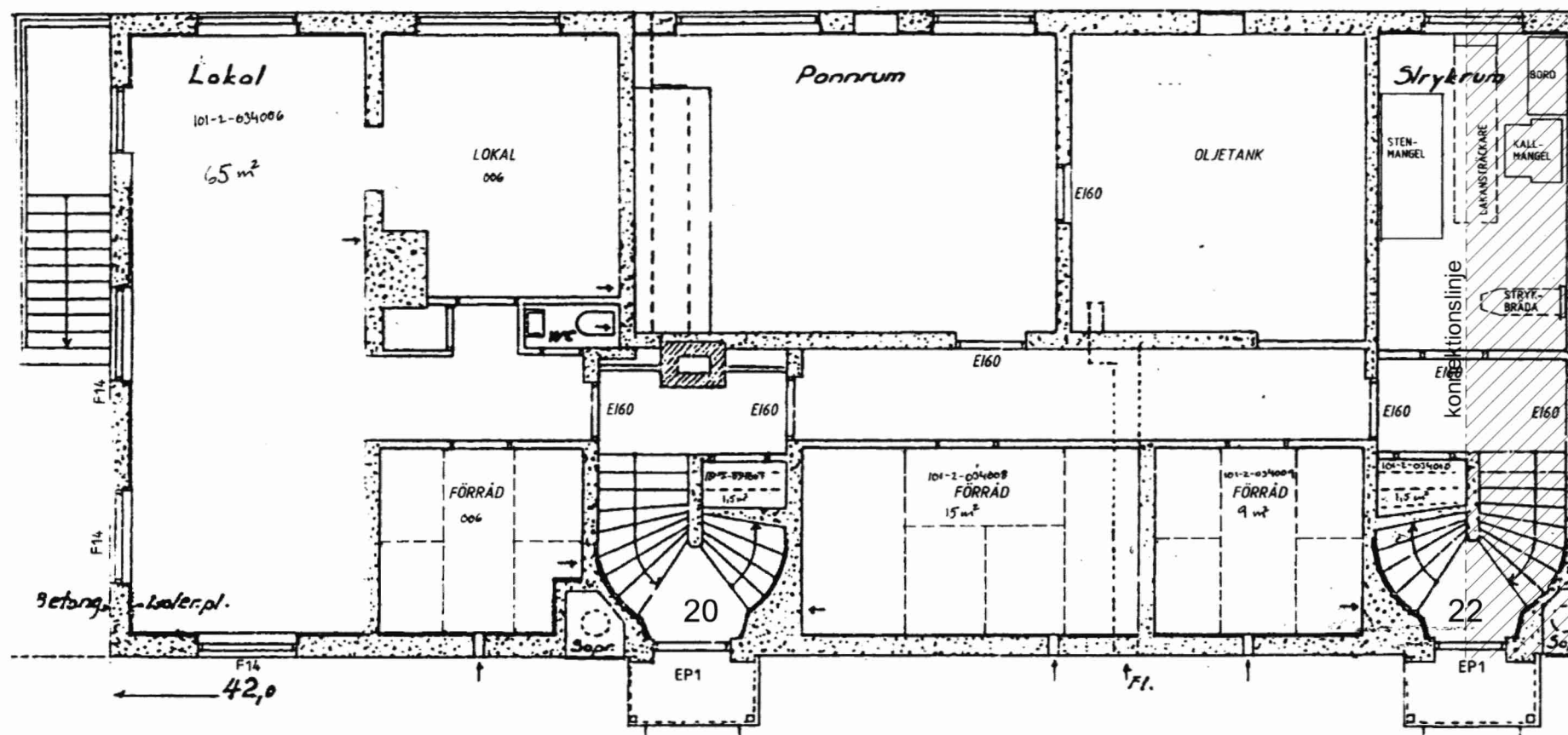

Gimmerstavägen 20 - 22

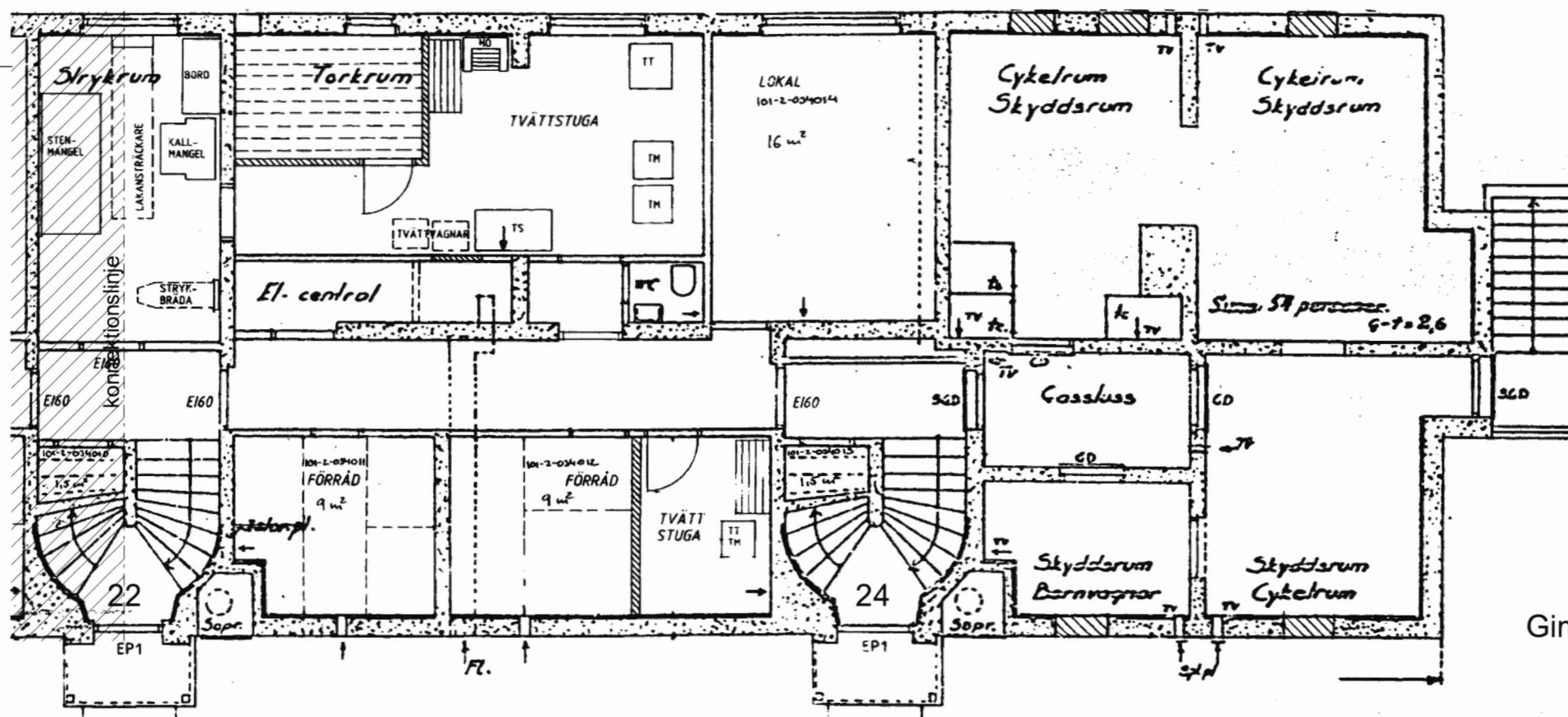

Gimmerstavägen 22 - 24

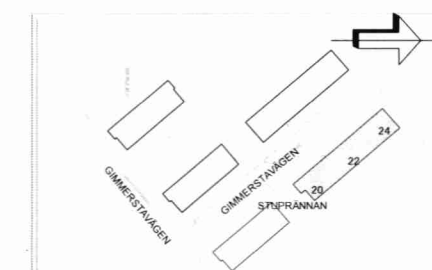
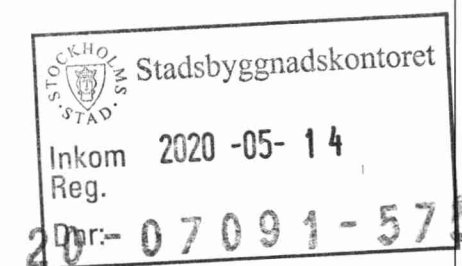

BET	ÄNDRINGEN AVSER	DATUM	SIGN
	Stuprännan 5		
	Källarplan - Relation		
	Gimmerstavägen 20, 22, 24		
SKALA	NUMMER		BET
1:100	R-40.1-2101		

Bygglöshandling		
Newsec Property Asset Management 08 55 80 50 00		
UPPDRAG NR	RITAD/KONSTR AV	HANDLÄGGARE
151157	E. Dahlman	E. Dahlman
DATUM	ANSVARIG	
2020-04-30	Mikaela Grevesmühl	



# FÖRKLARINGAR

RINTNINGEN ÄR BASERAD PÅ SKANNAD ORIGINALRITNING

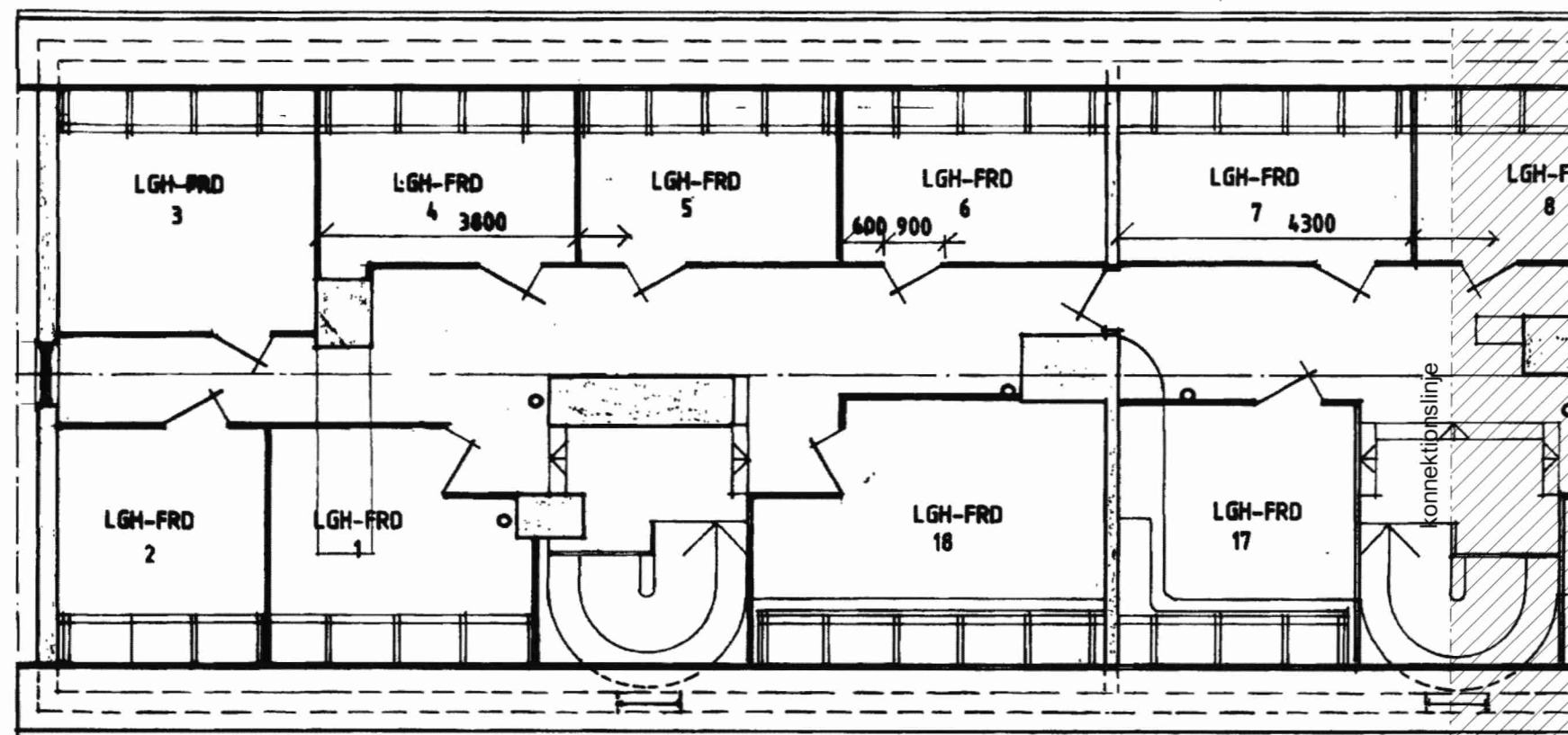
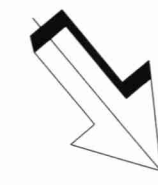

Gimmerstavägen 20 - 22

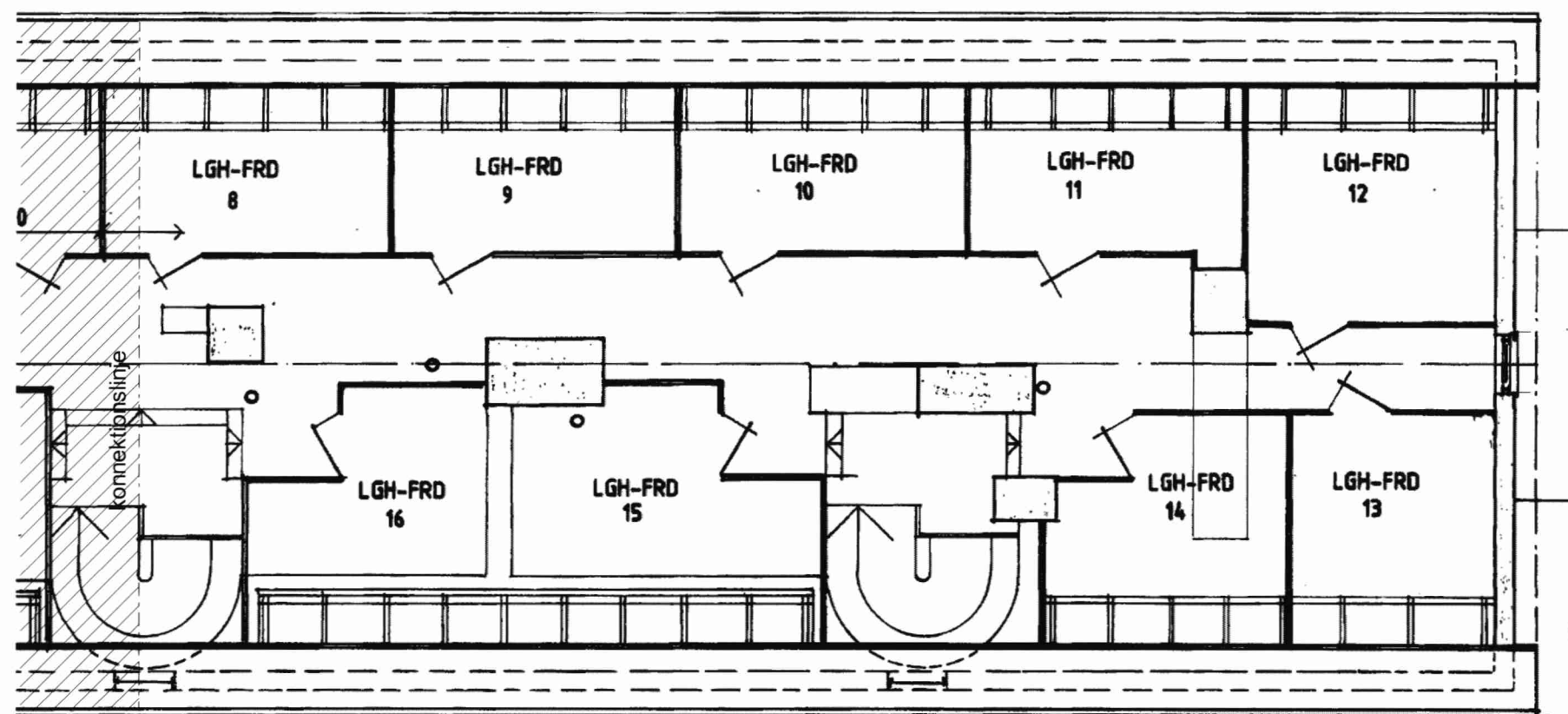

Gimmerstavägen 22 - 24

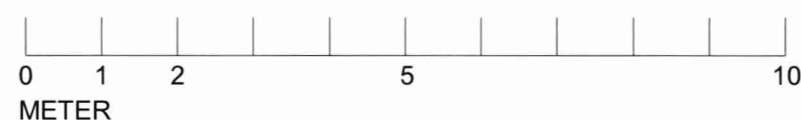
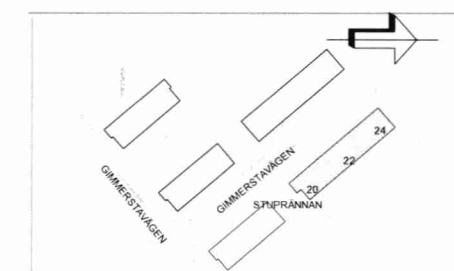
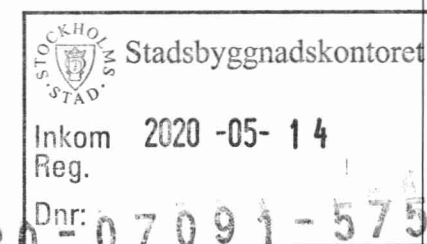

Bygglöshandling			
BET	ÄNDRINGEN AVSER	DATUM	SIGN
Stuprännan 5			
UPPDRAG NR 151157	RITAD/KONSTR AV E. Dahlman	HANDLAGGARE E. Dahlman	Vindsplan - Relation Gimmerstavägen 20, 22, 24
DATUM 2020-04-30	ANSVARIG Mikaela Grevesmühl	SKALA 1:100	NUMMER R-40.1-2401
			BET

# FÖRKLARINGAR

RINTNINGEN ÄR BASERAD PÅ SKANNAD ORIGINALRITNING



Gimmerstavägen 20 - 22

Gimmerstavägen 22 - 24

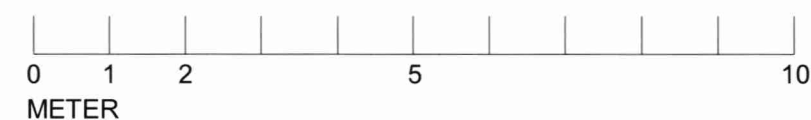
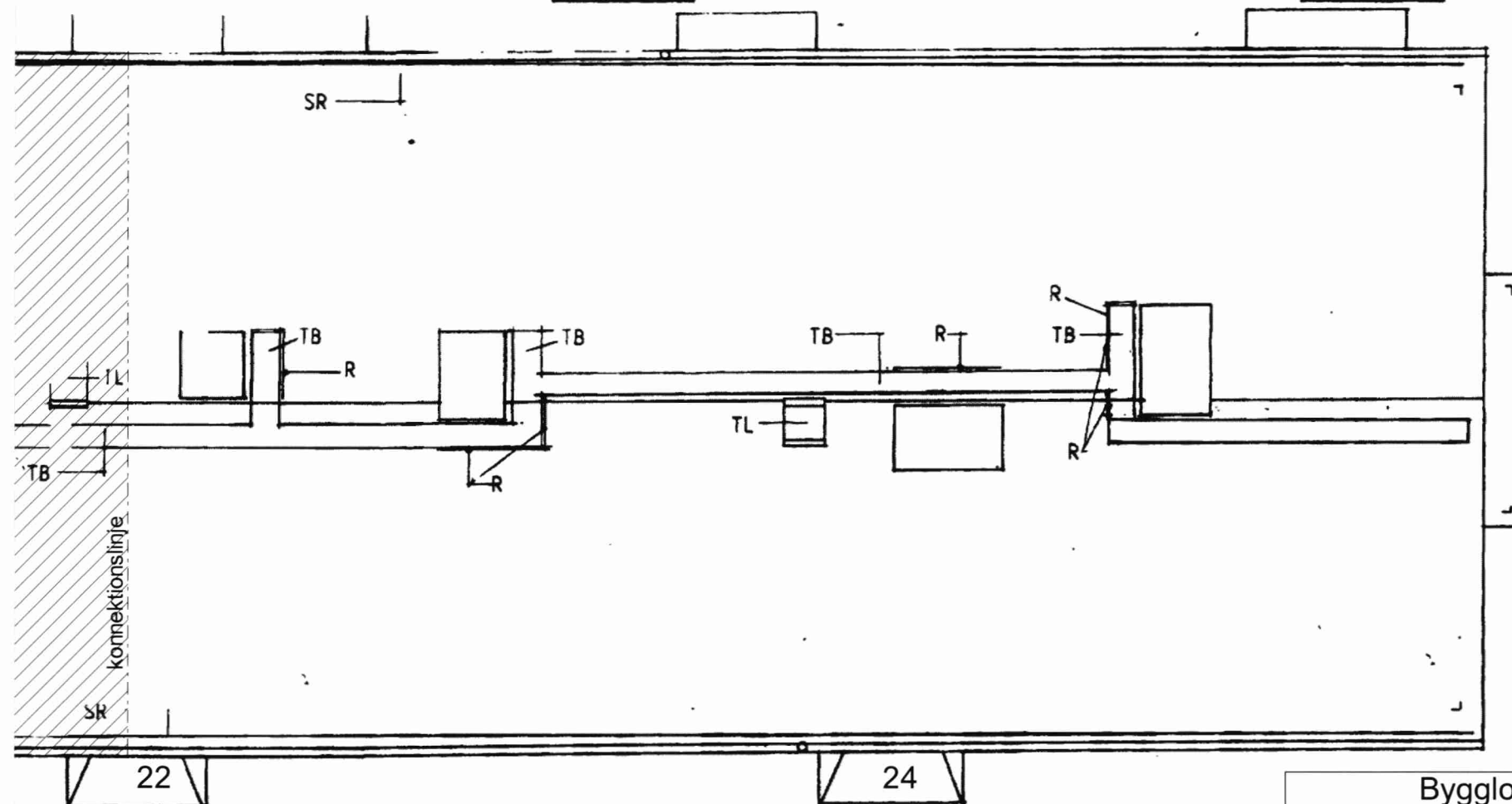
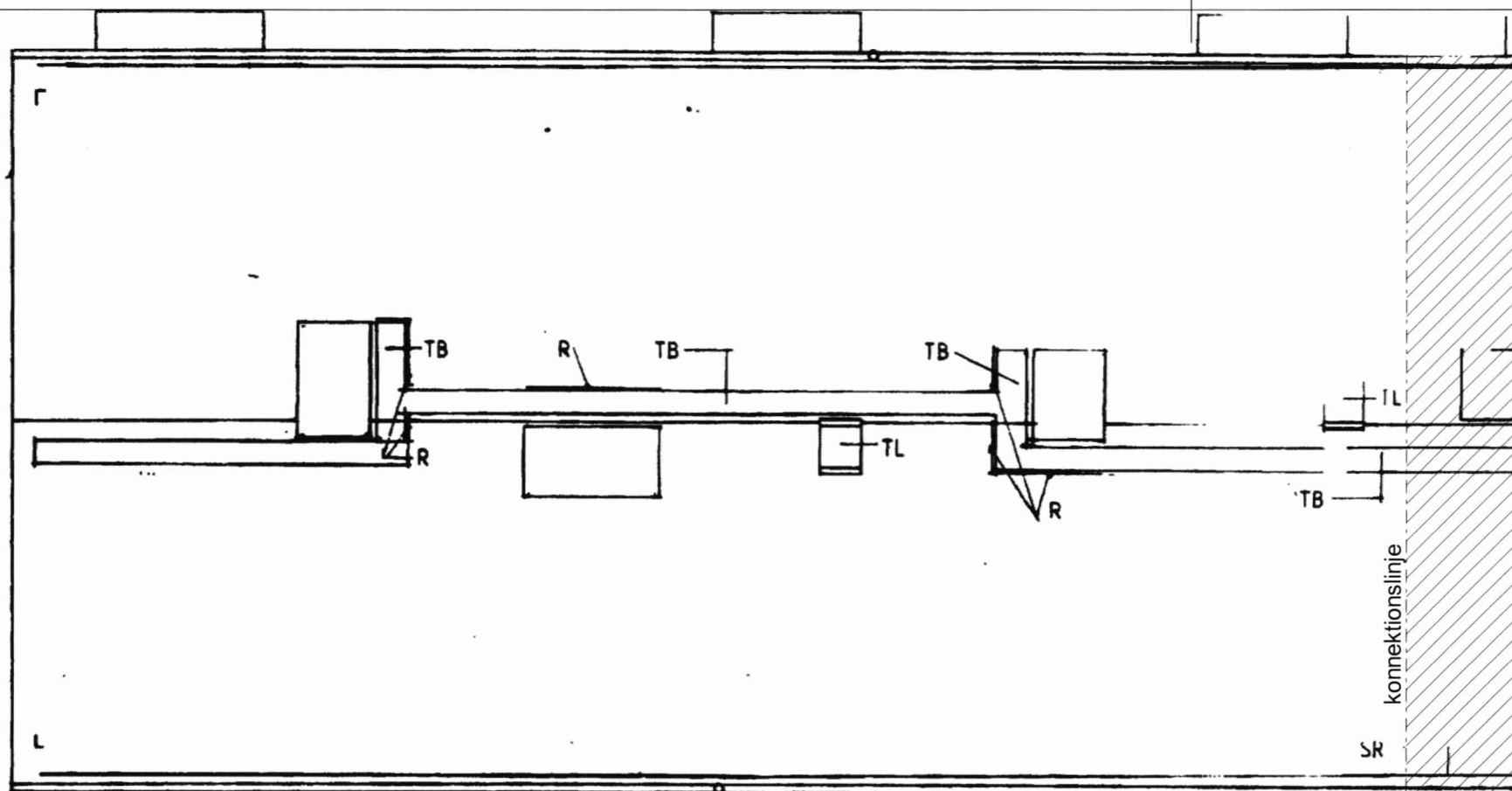
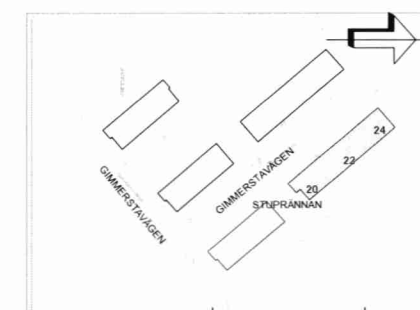
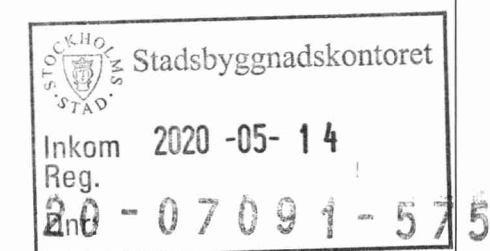

Bygglöshandling			BET	ÄNDRINGEN AVSER	DATUM	SIGN
Newsec Property Asset Management 08 55 80 50 00			Stuprännan 5			
UPPDRAG NR 151157	RITAD/KONSTR AV E. Dahlman	HANDLÄGGARE E. Dahlman	Takplan - Relation Gimmerstavägen 20, 22, 24			
DATUM 2020-04-30	ANSVARIG Mikaela Grevesmühl		SKALA 1:100	NUMMER R-40.1-2501	BET	

FÖRKLARINGAR

RINTNINGEN ÄR BASERAD PÅ SKANNAD ORIGINALRITNING

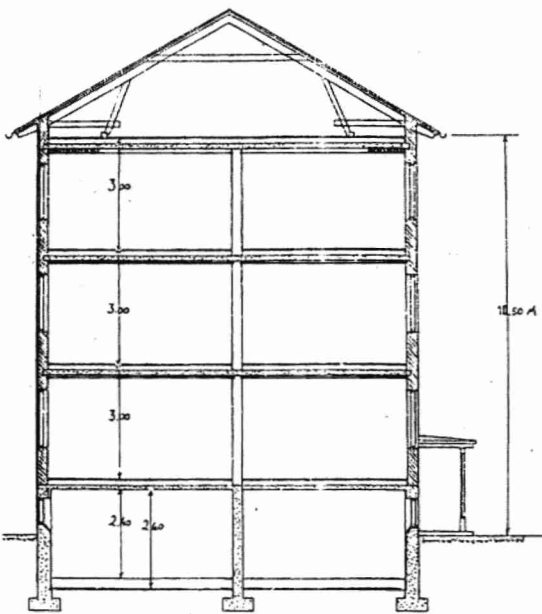
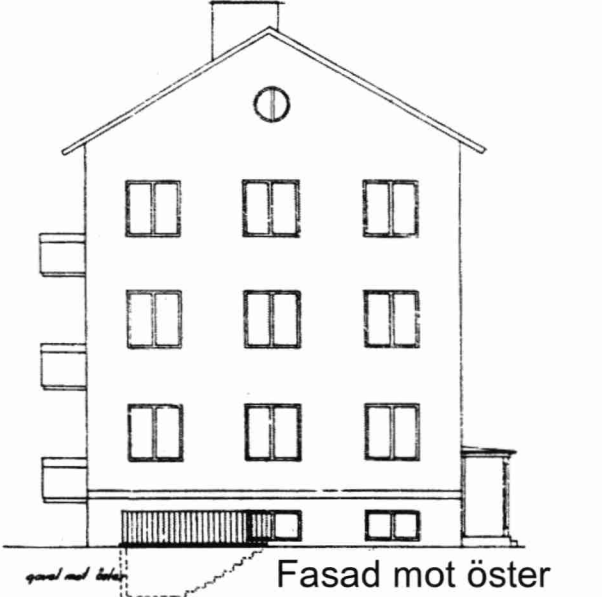
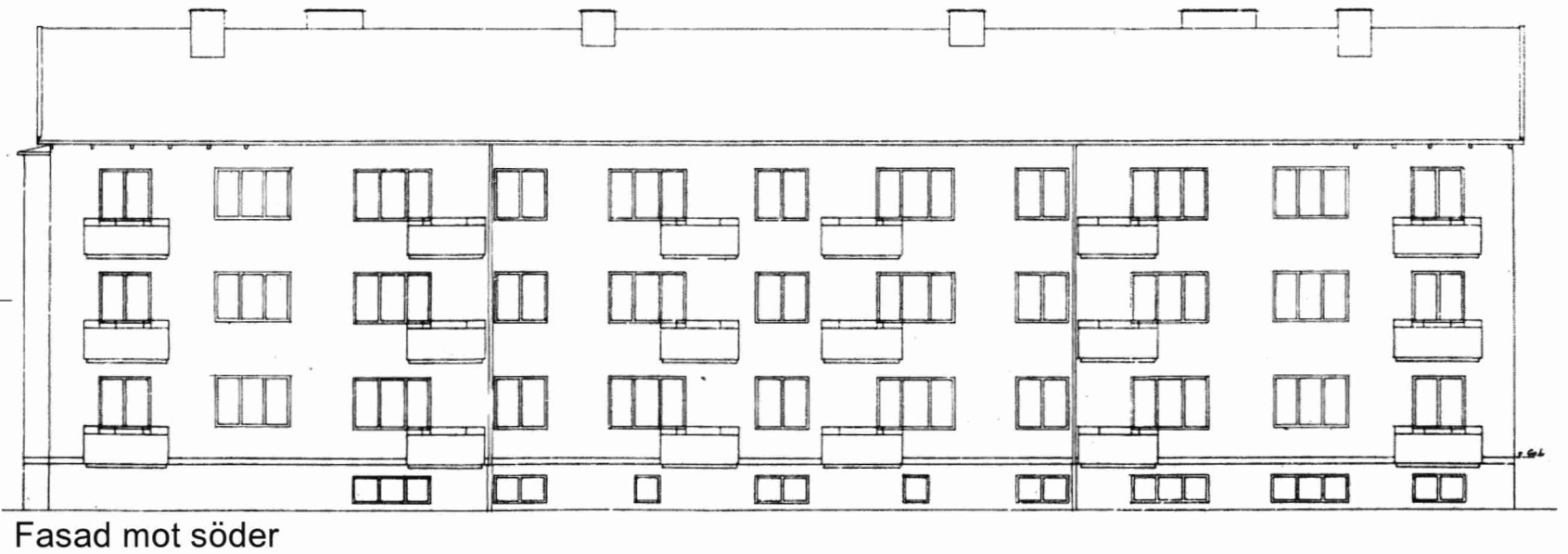
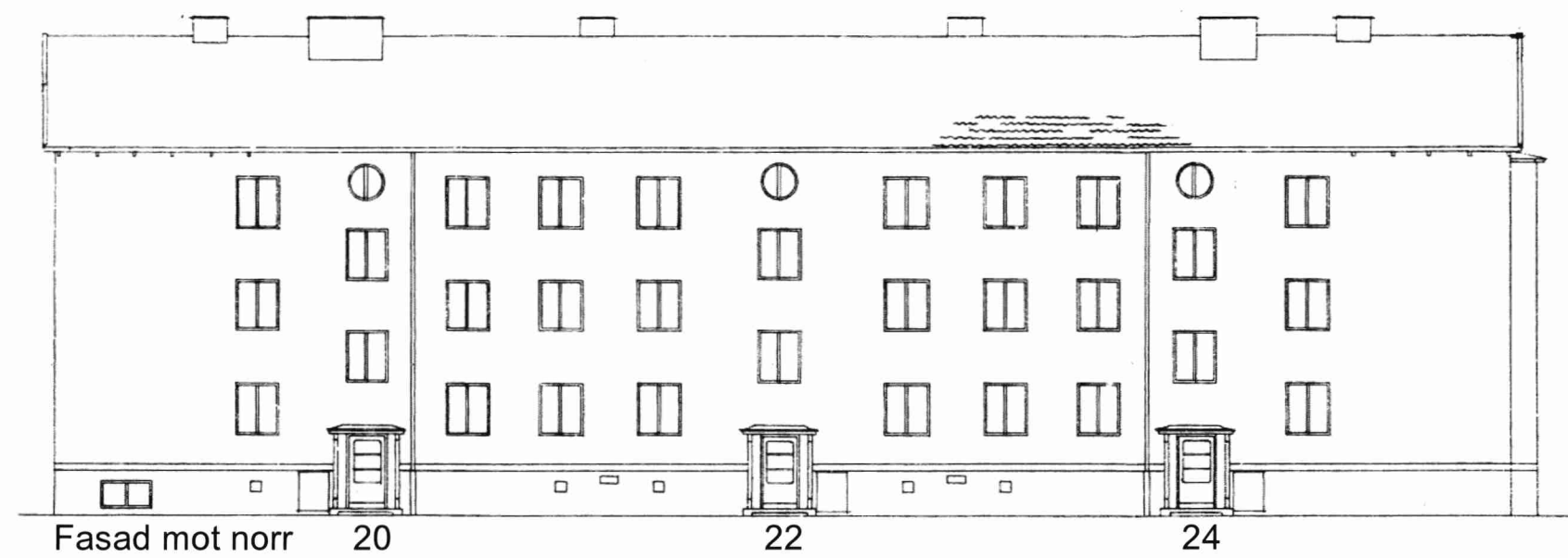

Sektion

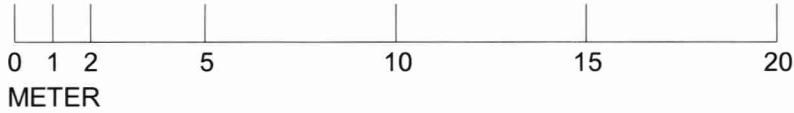

STOCKHOLMS  
STAD

Stadsbyggnadskontoret

Inkom 2020-05-14  
Reg.

Dnr: 20-07091-575

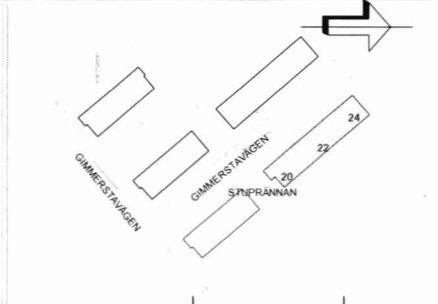

Bygglöshandling		BET	ÄNDRINGEN AVSER	DATUM	SIGN
Newsec Property Asset Management 08 55 80 50 00		Stuprännan 5			
UPPDRAG NR 151157	RITAD/KONSTR AV E. Dahlman	HANDLÄGGARE E. Dahlman		Fasader/ Sektion - Relation Gimmerstavägen 20, 22, 24	
DATUM 2020-04-30	ANSVARIG Mikaela Grevesmühl		SKALA 1:200	NUMMER R-40.3-0002	BET