

FÖRKLARINGAR

RINTNINGEN ÄR BASERAD PÅ SKANNAD ORIGINALRITNING

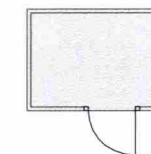

NYA TILLSKAPADE
LÄGENHETS FÖRRÅD

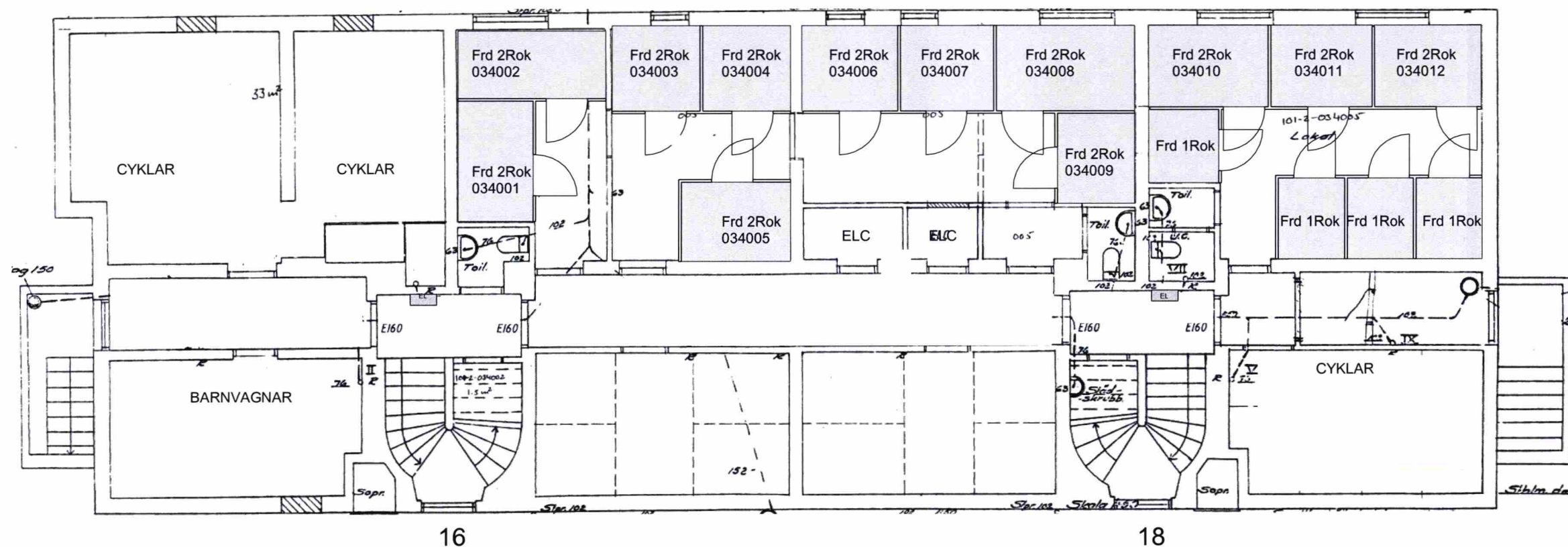

Gimmerstavägen 16 - 18

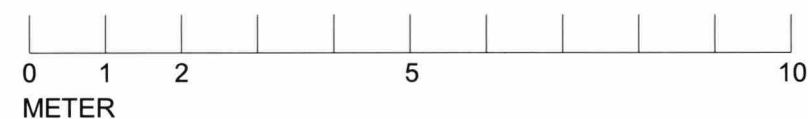
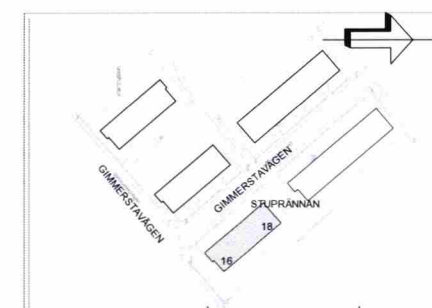
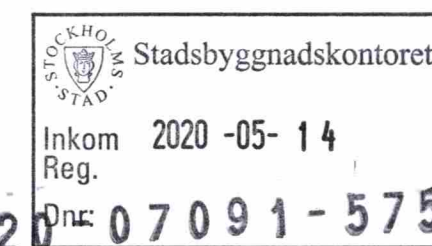

Bygglöshandling			BET	ÄNDRINGEN AVSER	DATUM	SIGN
Newsec Property Asset Management 08 55 80 50 00				Stuprännan 5		
UPPDRAAG NR 151157	RITAD/KONSTR AV E. Dahlman	HANDLAGGARE E. Dahlman		Källarplan Gimmerstavägen 16, 18		
DATUM 2020-04-30	ANSVARIG Mikaela Grevesmühl		SKALA 1:100	NUMMER A-40.1-1101		BET

FÖRKLARINGAR

RINTNINGEN ÄR BASERAD PÅ SKANNAD ORIGINALRITNING

TAKHÖJD ANGES I MILLIMETER

SAMTLIGA NYA LÄGENHETER HAR EN LOA UNDER 35 KVM

- BEFINTLIG VÄGG
- NY VÄGG
- NY DÖRR
- BRANDCELLSGRÄNS EI 60
- UTRYMNINGSVÄG

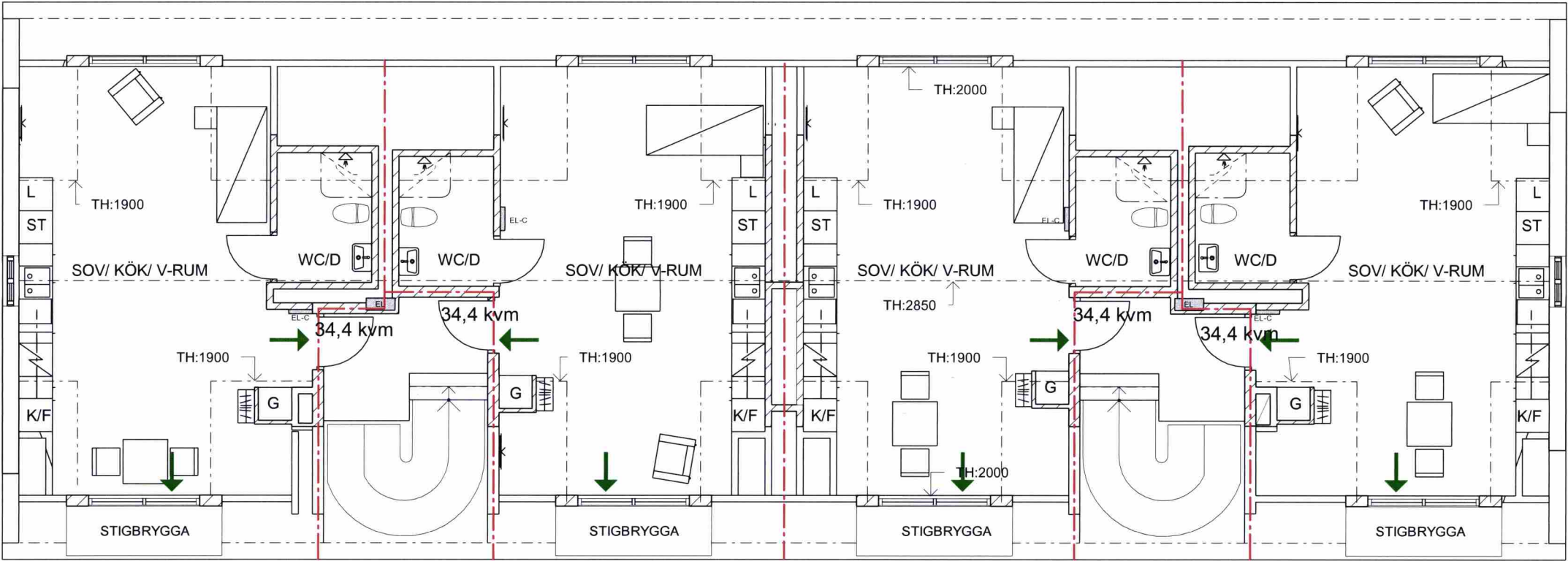

16
18
Gimmerstavägen 16 - 18

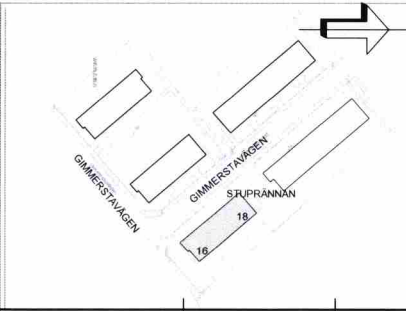
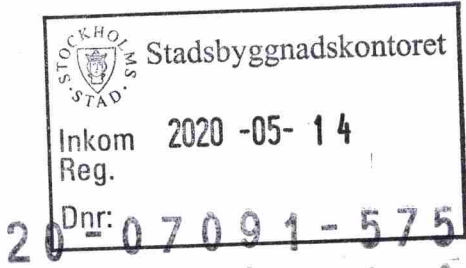

Bygglöshandling		
Newsec Property Asset Management 08 55 80 50 00		
UPPDRAG NR 151157	RITAD/KONSTR AV E. Dahlman	HANDLÄGGARE E. Dahlman
DATUM 2020-04-30	ANSVARIG Mikaela Grevesmühl	

BET	ÄNDRINGEN AVSER	DATUM	SIGN
	Stuprännan 5		
	Vindsplan Gimmerstavägen 16, 18		
SKALA 1:100	NUMMER A-40.1-1401		BET

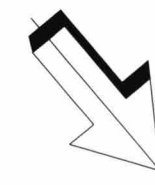

FÖRKLARINGAR

RINTNINGEN ÄR BASERAD PÅ
SKANNAD ORIGINALRITNING

TB = TAKBRYGGA

TF = TAKFÖNSTER

RL/ML = RÖKLUCKA/MANLUCKA

TK = TAKKUPA

RP = RÄDDNINGSPLOTTFORM/
STIGBRYGGA

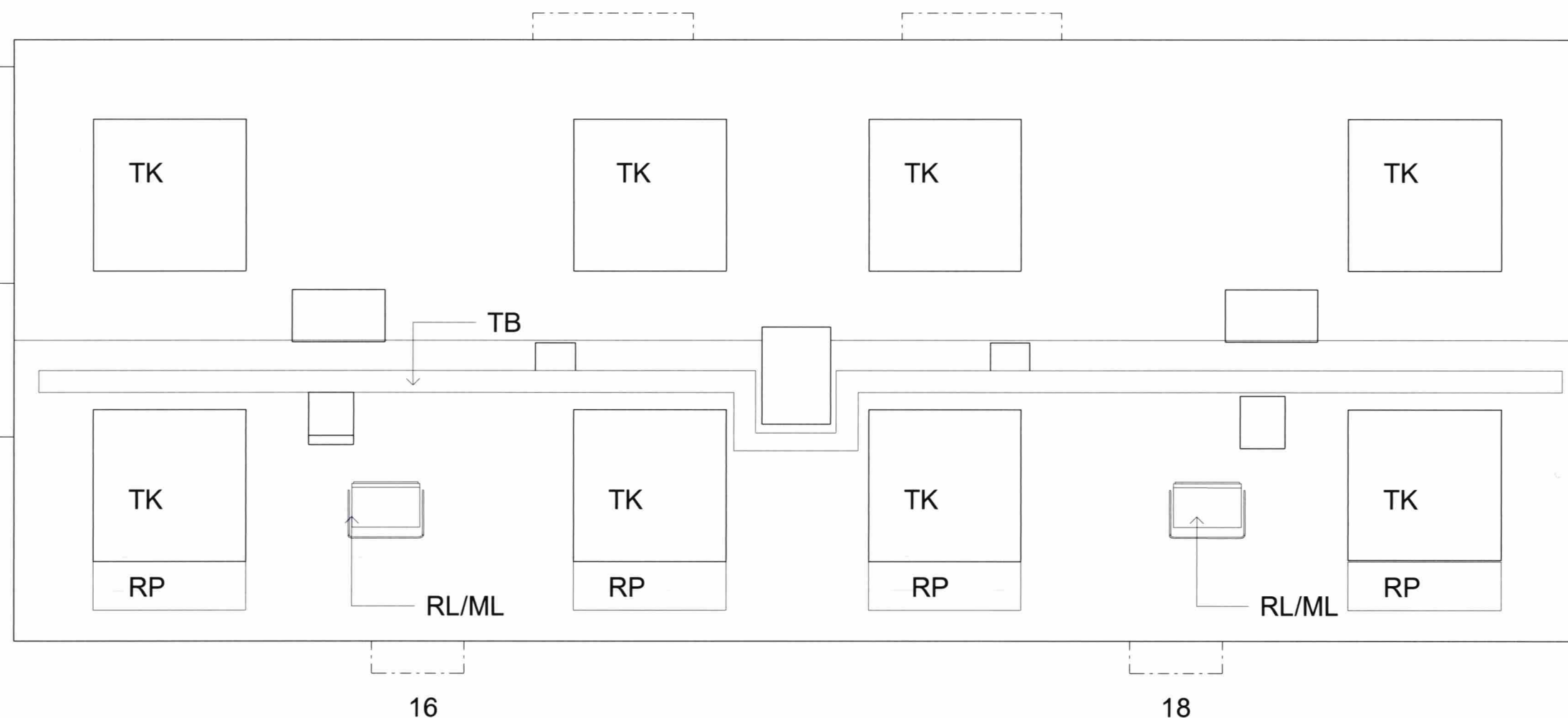

Gimmerstavägen 16 - 18

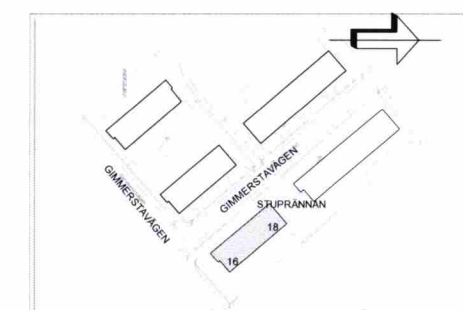
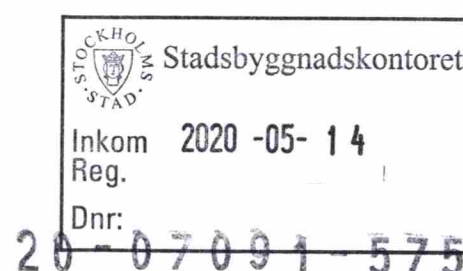
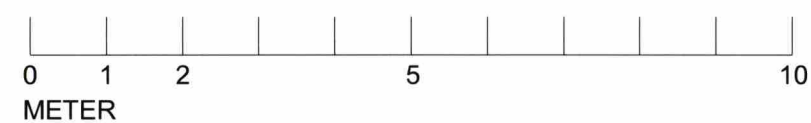

Bygglovhandling			BET	ÄNDRINGEN AVSER	DATUM	SIGN
Newsec Property Asset Management 08 55 80 50 00			Stuprännan 5			
UPPDRAG NR 151157	RITAD/KONSTR AV E. Dahlman	HANDLÄGGARE E. Dahlman	Takplan Gimmerstavägen 16, 18			
DATUM 2020-04-30	ANSVARIG Mikaela Grevesmühl		SKALA 1:100	NUMMER A-40.1-1501	BET	

FÖRKLARINGAR

RINTNINGEN ÄR BASERAD PÅ SKANNAD ORIGINALRITNING

NYA TILLSKAPADE LÄGENHETS FÖRRÅD

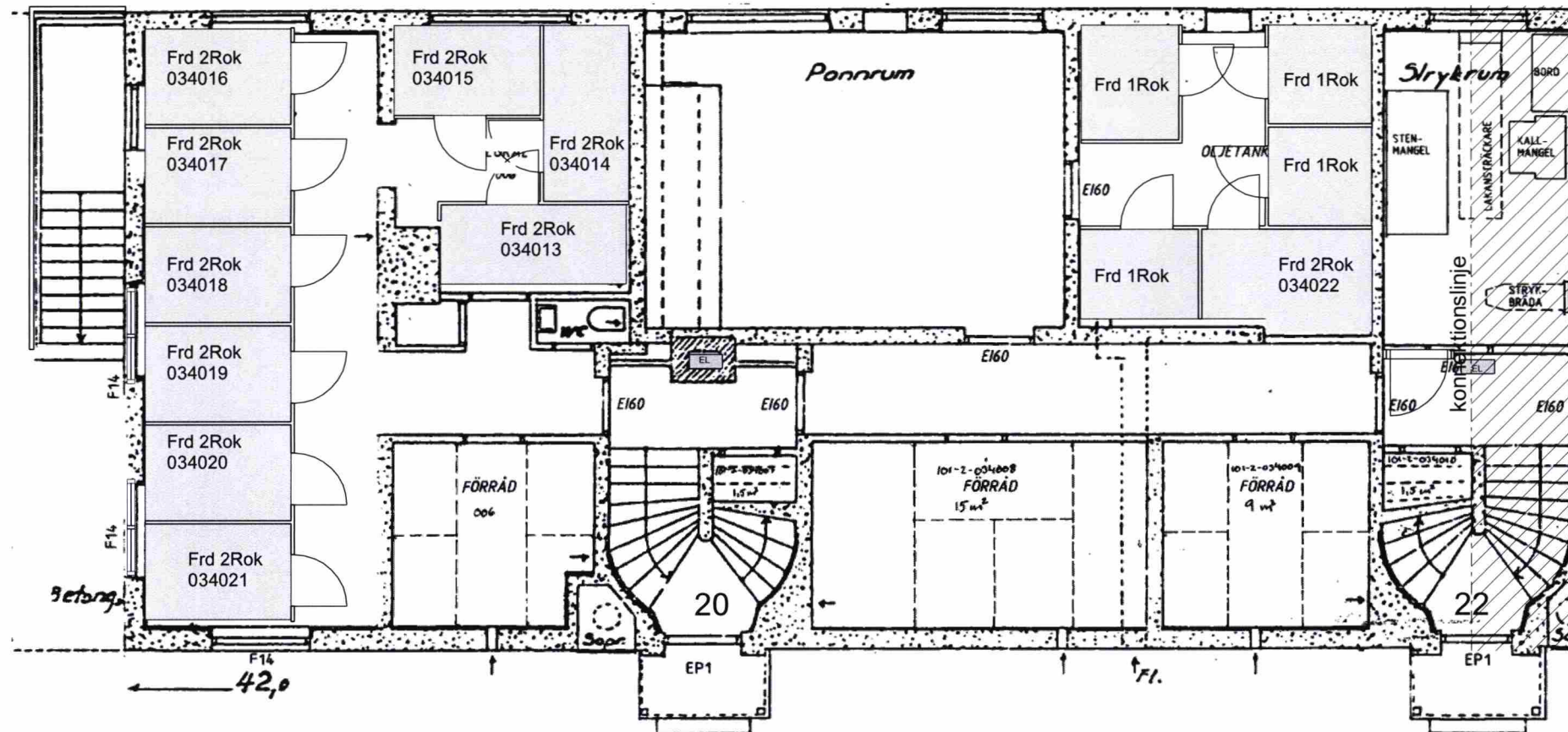

Gimmerstavägen 20 - 22

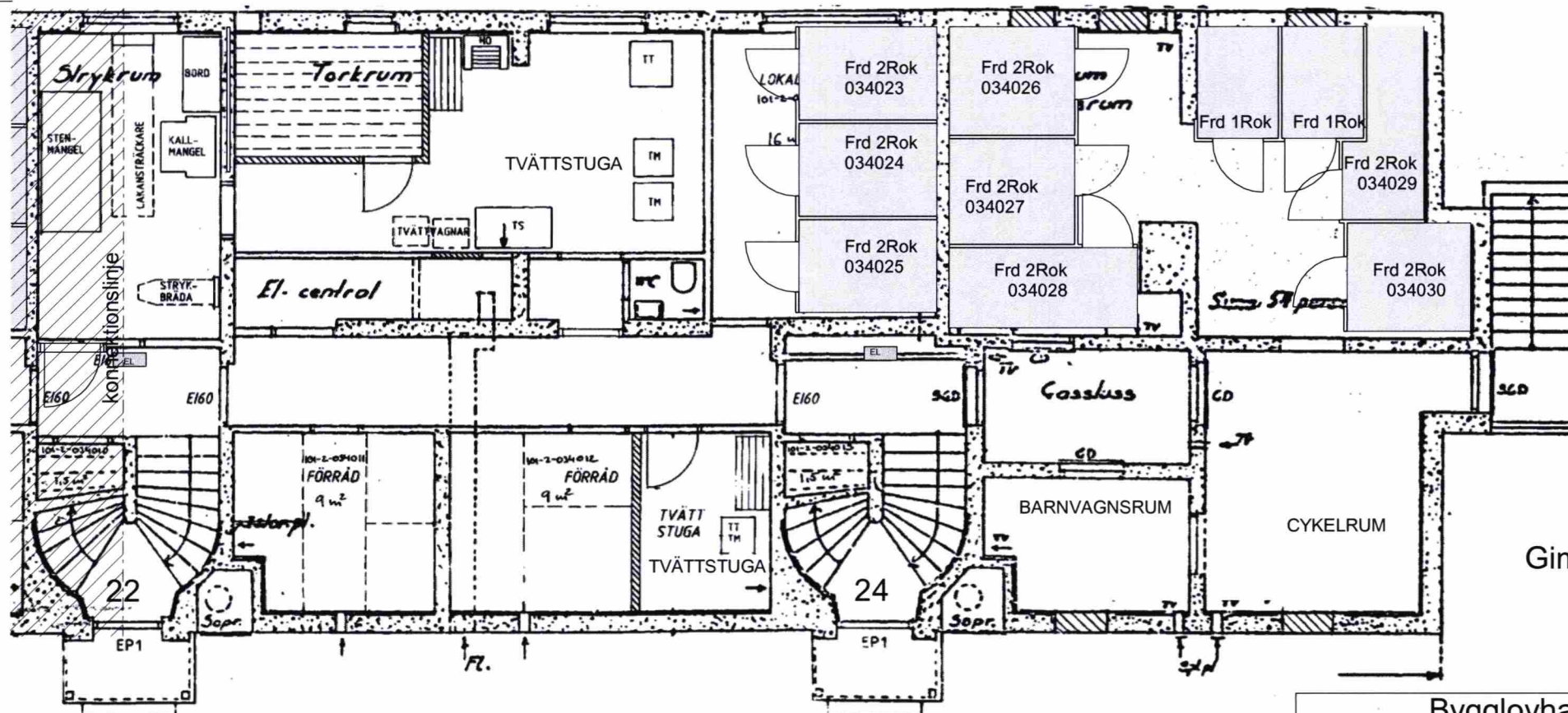

Gimmerstavägen 22 - 24

STOCKHOLMS Stadsbyggnadskontoret
Inkom 2020-05-14
Reg.
Dnr: 07091-575

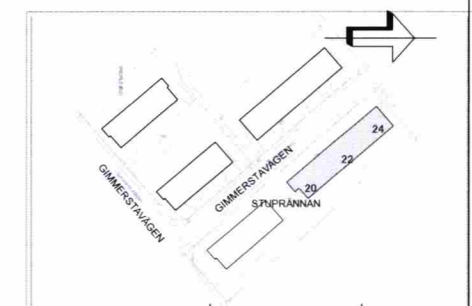

BET	ÄNDRINGEN AVSER	DATUM	SIGN
	Stuprännan 5		
	Källarplan Gimmerstavägen 20, 22, 24		
SKALA 1:100	NUMMER A-40.1-2101		BET

Bygglöshandling		
UPPDRAG NR 151157	RITAD/KONSTR AV E. Dahlman	HANDLÄGGARE E. Dahlman
DATUM 2020-04-30	ANSVARIG Mikaela Grevesmühl	



FÖRKLARINGAR

RINTNINGEN ÄR BASERAD PÅ SKANNAD ORIGINALRITNING

TAKHÖJD ANGES I MILLIMETER

SAMTLIGA NYA LÄGENHETER HAR EN LOA UNDER 35 KVM

- BEFINTLIG VÄGG
- NY VÄGG
- NY DÖRR
- BRANDCELLSGRÄNS EI 60
- UTRYMNINGSVÄG

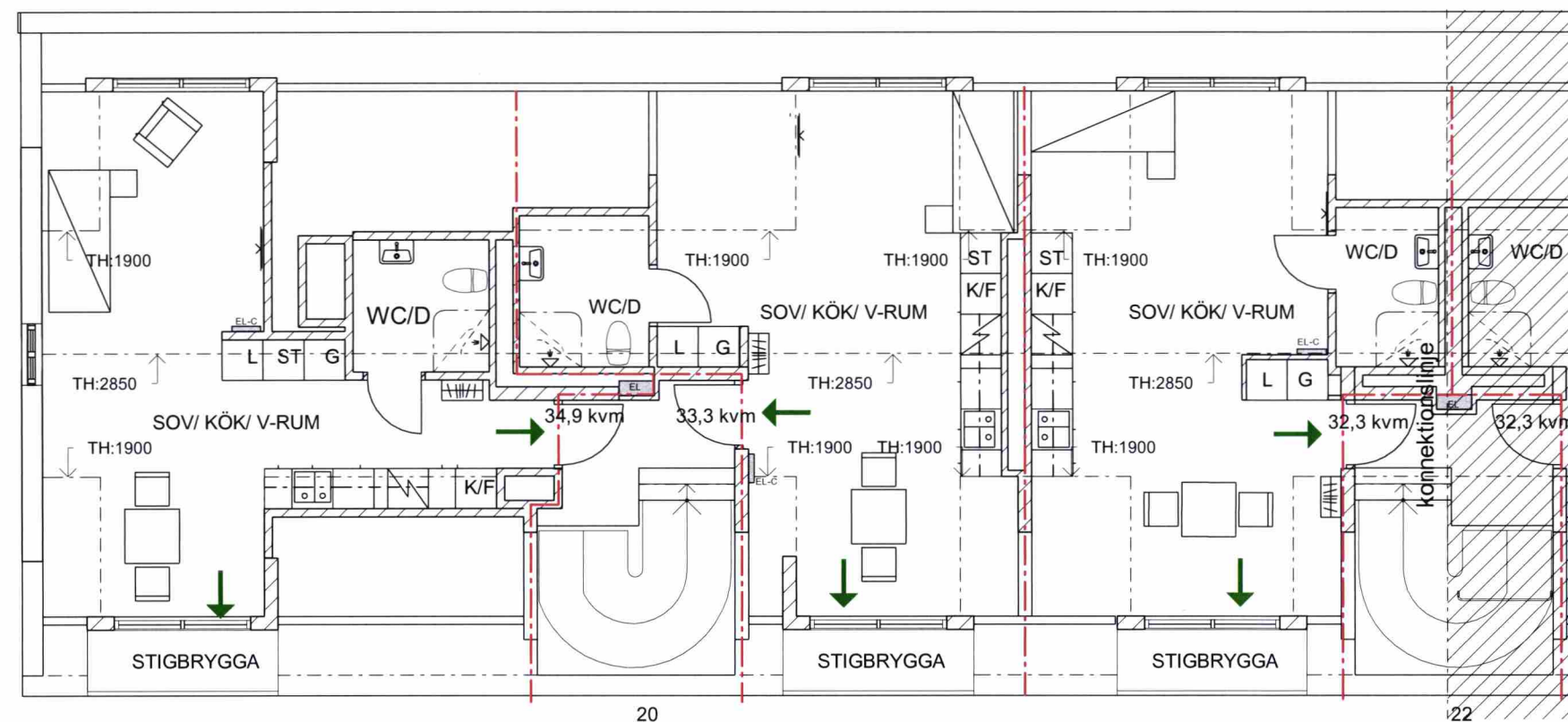

Gimmerstavägen 20 - 22

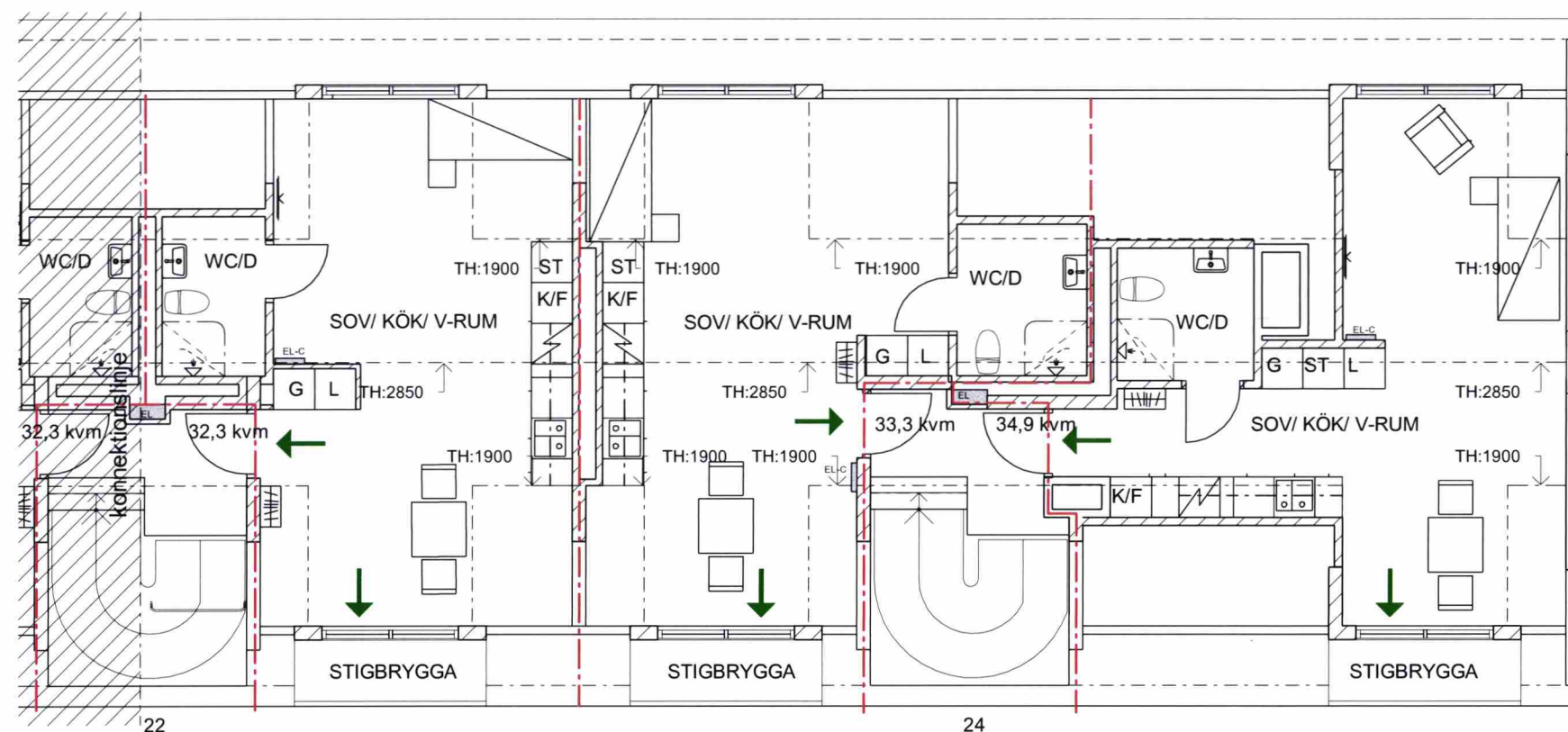

Gimmerstavägen 22 - 24

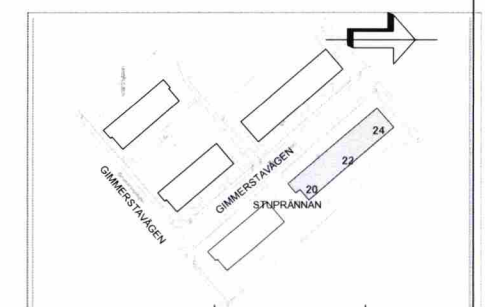
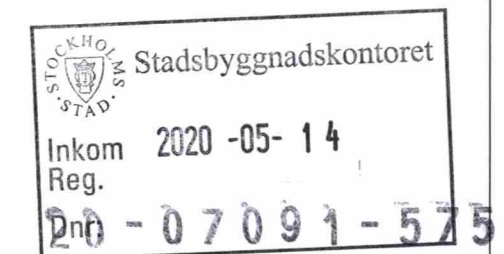

Bygglöshandling		
Newsec Property Asset Management 08 55 80 50 00		
UPPDRAG NR 151157	RITAD/KONSTR AV E. Dahlman	HANDLÄGGARE E. Dahlman
DATUM 2020-04-30	ANSVARIG Mikaela Grevesmühl	

BET	ÄNDRINGEN AVSER	DATUM	SIGN
	Stuprännan 5		
	Vindsplan		
	Gimmerstavägen 20, 22, 24		
SKALA 1:100	NUMMER A-40.1-2401		BET

Inkom till Stockholms stadsbyggnadskontor - 2020-05-14, Dnr 2020-07091

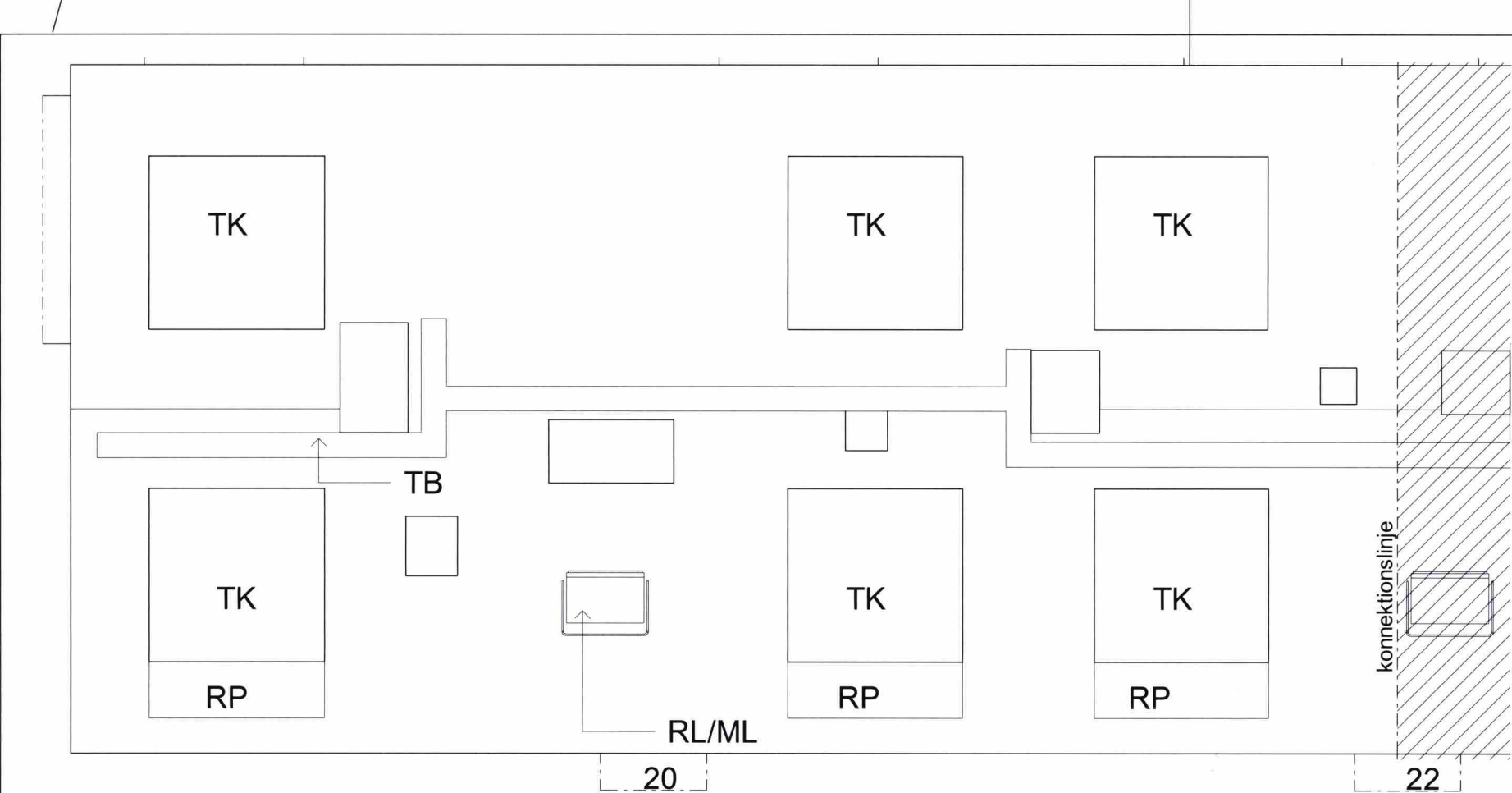

Gimmerstavägen 20 - 22

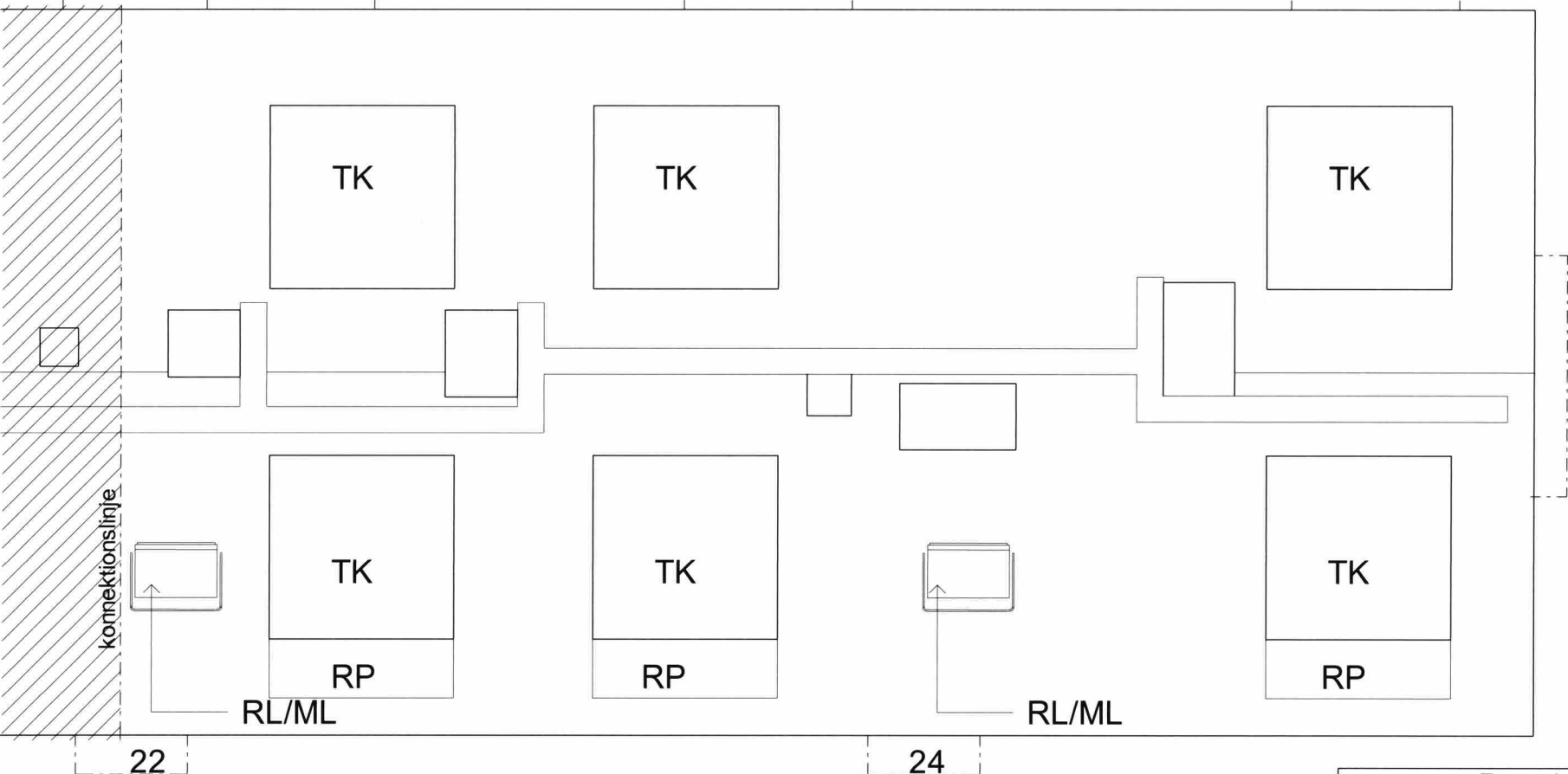

Gimmerstavägen 22 - 24

FÖRKLARINGAR

RINTNINGEN ÄR BASERAD PÅ
SKANNAD ORIGINALRITNING

- TB = TAKBRYGGA
TF = TAKFÖNSTER
RL/ML = RÖKLUCKA/MANLUCKA
TK = TAKKUPA
RP = RÄDDNINGSPLATTFORM/
STIGBRYGGA

STOCKHOLMS
STAD
Stadsbyggnadskontoret
Inkom 2020-05-14
Reg.
Dnr: 20-07091-575

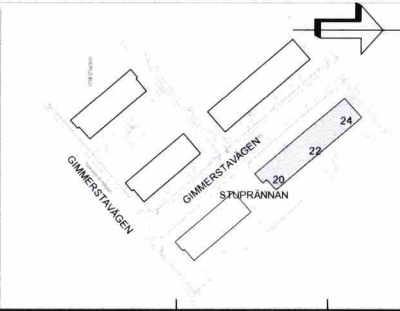

Bygglöshandling				BET	ÄNDRINGEN AVSER	DATUM	SIGN
Newsec Property Asset Management 08 55 80 50 00				Stuprännan 5			
UPPDRAG NR 151157	RITAD/KONSTR AV E. Dahlman	HANDLÄGGARE E. Dahlman		Takplan Gimmerstavägen 20, 22, 24			
DATUM 2020-04-30	ANSVARIG Mikaela Grevesmühl		SKALA 1:100	NUMMER A-40.1-2501		BET	