

FÖRKLARINGAR

RINTNINGEN ÄR BASERAD PÅ
SKANNAD ORIGINALRITNING

MÄTT ANGES I MILLIMETER
PLUSHÖJDER ANGES I METER OCH
AVSER FÄRDIG YTA DÄR EJ ANNAT
ANGES

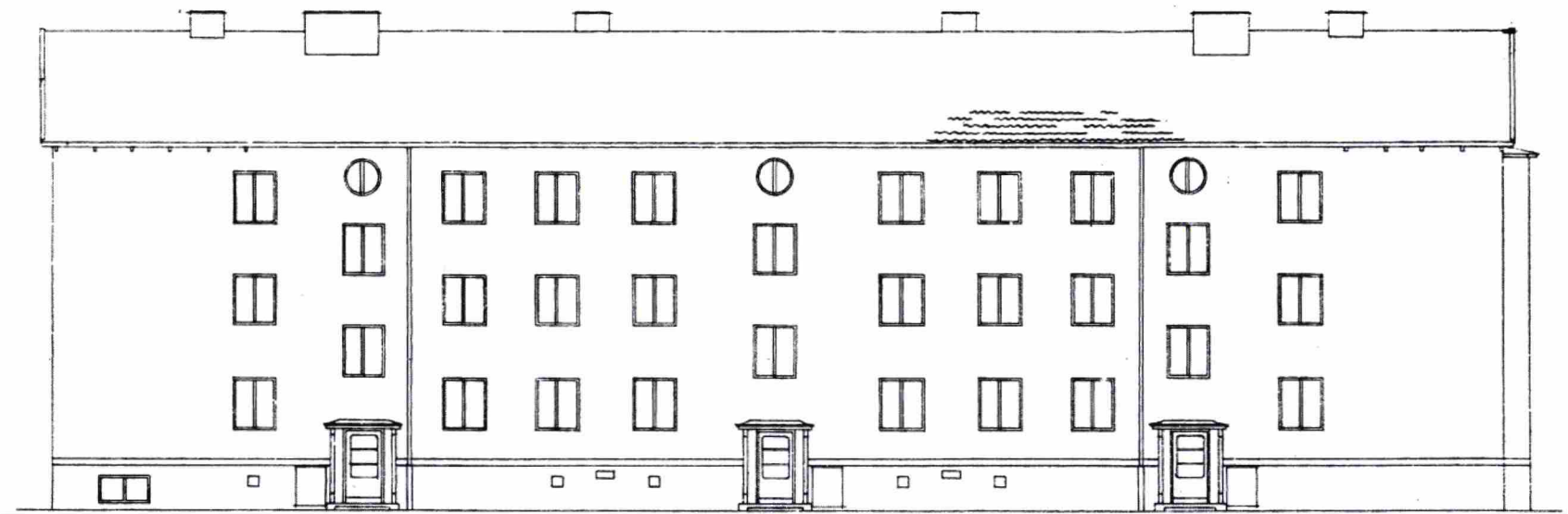

Fasad mot norr

19

21

23



Fasad mot väster

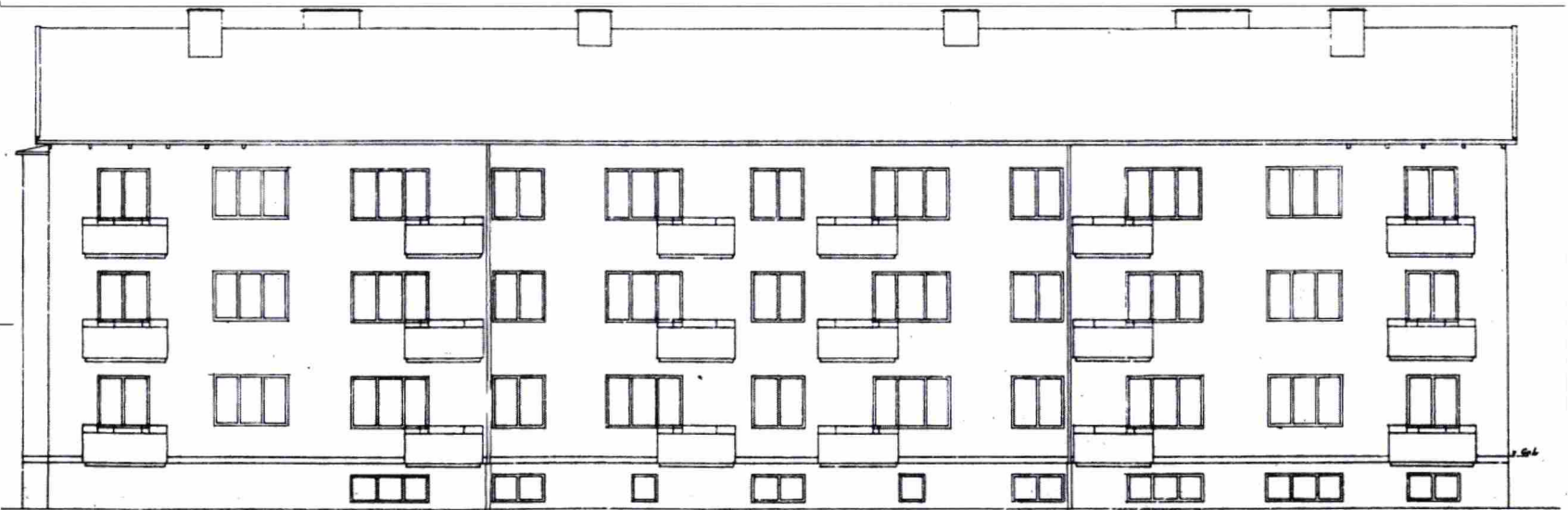

Fasad mot söder

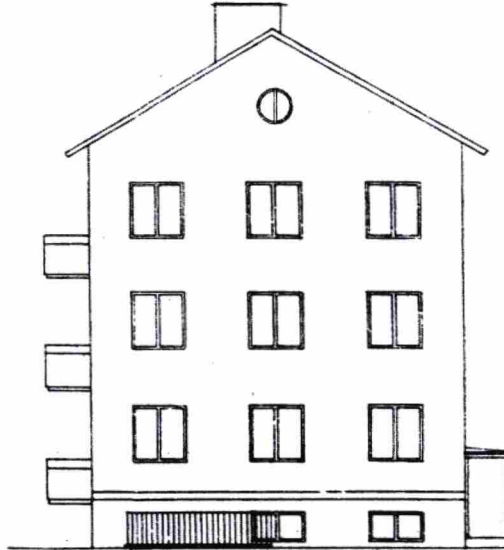

Fasad mot öster



STOCKHOLMS
STAD

Stadsbyggnadskontoret

Inkom 2020-05-14

Reg.

20-07087-575

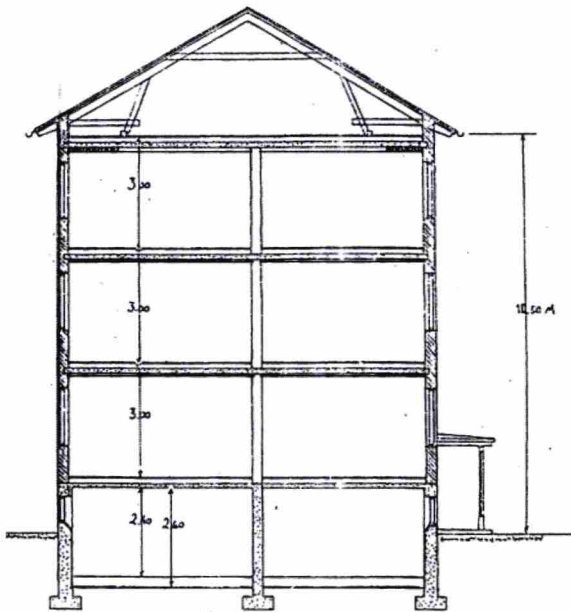

Sektion

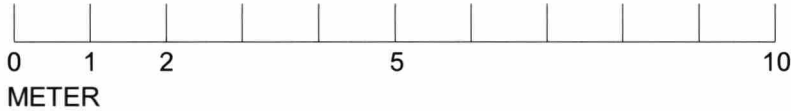

Bygglovhandling			BET	ÄNDRINGEN AVSER	DATUM	SIGN
Newsec Property Asset Management 08 55 80 50 00			Takrännan 3			
UPPDRAG NR 151158	RITAD/KONSTR AV E. Dahlman	HANDLÄGGARE E. Dahlman	Fasader/ Sektion - Relation Gimmerstavägen 19, 21, 23			
DATUM 2020-04-30	ANSVARIG Mikaela Grevesmühl		SKALA 1:200	NUMMER R-40.3-0001	BET	

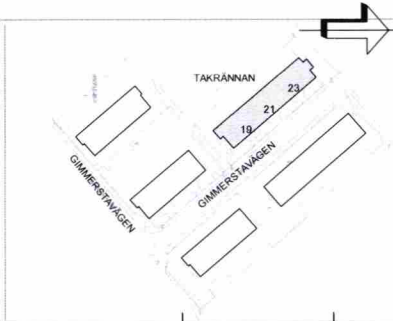

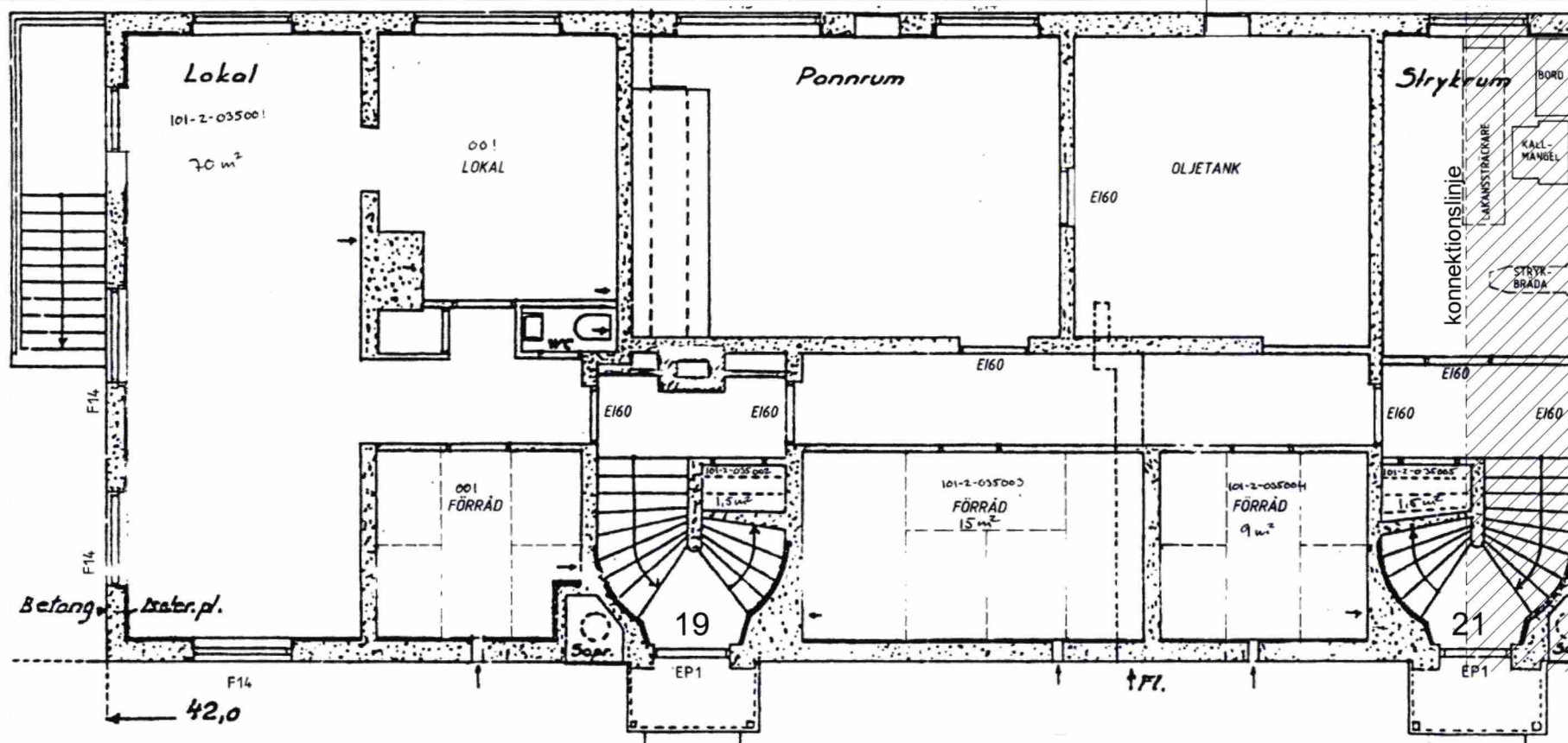

Gimmerstavägen 19 - 21

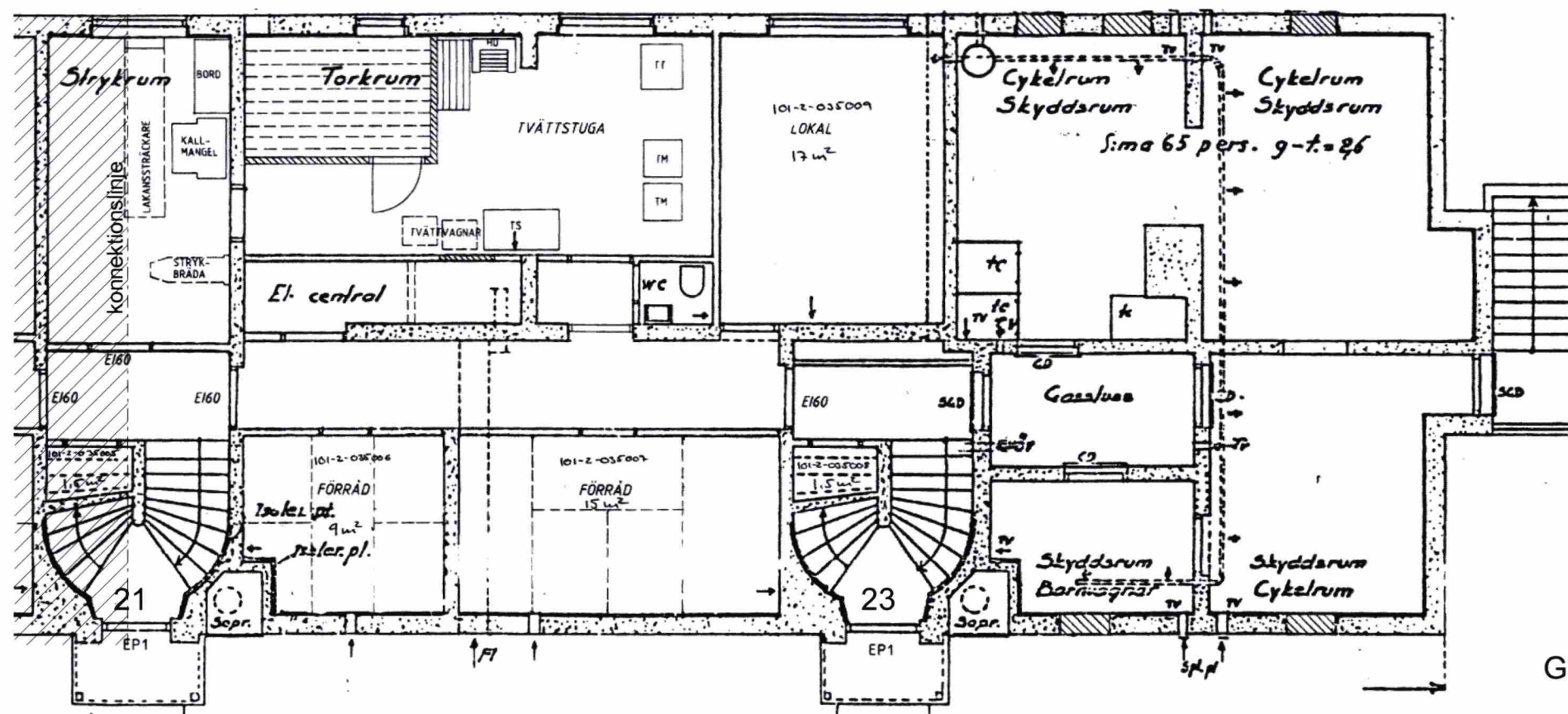

Gimmerstavägen 21 - 23

FÖRKLARINGAR

RINTNINGEN ÄR BASERAD PÅ SKANNAD ORIGINALRITNING

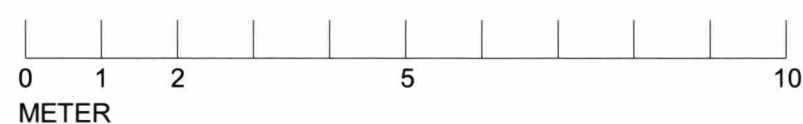
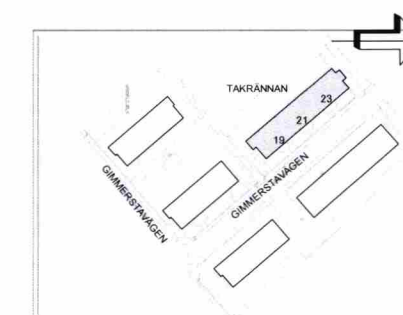
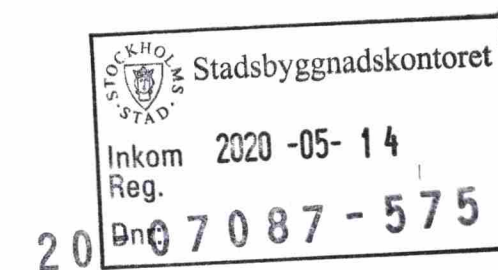

Bygglöshandling			BET	ÄNDRINGEN AVSER	DATUM	SIGN
Newsec Property Asset Management 08 55 80 50 00			Takrännan 3			
UPPDRAG NR 151158	RITAD/KONSTR AV E. Dahlman	HANDLÄGGARE E. Dahlman	Källarplan - Relation Gimmerstavägen 19, 21			
DATUM 2020-04-30	ANSVARIG Mikaela Grevesmühl		SKALA 1:100	NUMMER R-40.1-0101	BET	