

## FÖRKLARINGAR

RINTNINGEN ÄR BASERAD PÅ SKANNAD ORIGINALRITNING

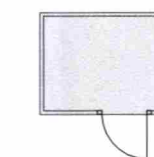

NYA TILLSKAPADE LÄGENHETS FÖRRÅD

Gimmerstavägen 19 - 21

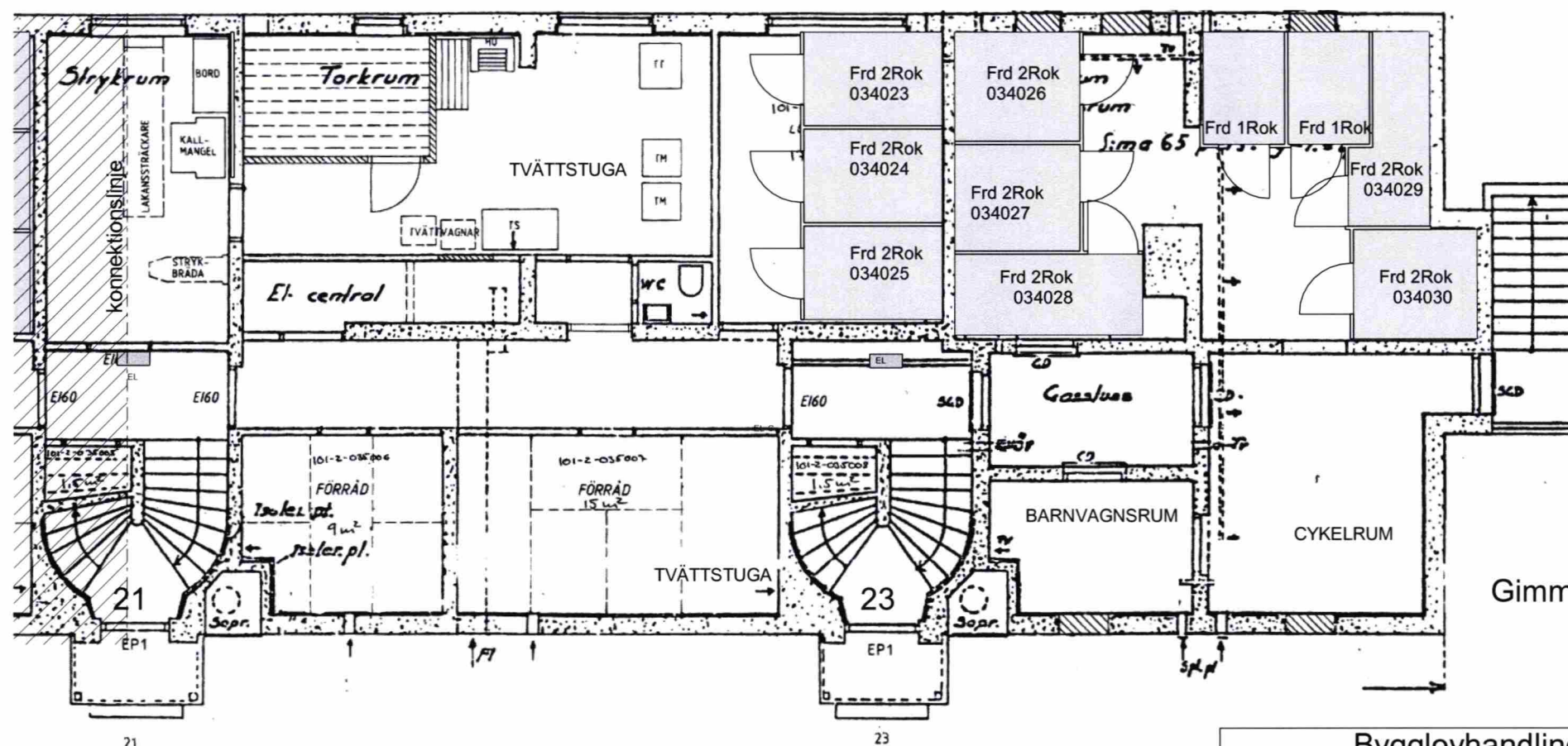

Gimmerstavägen 21 - 23

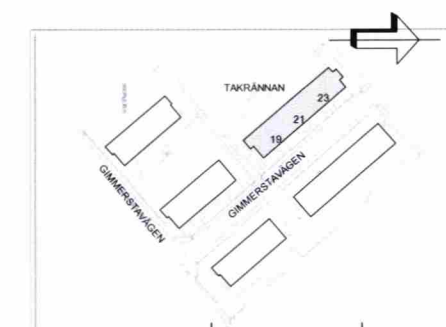
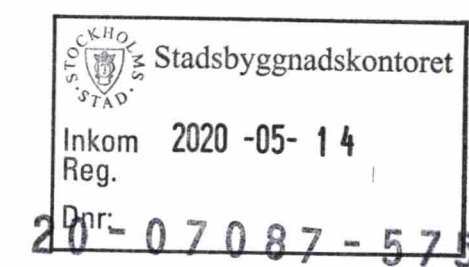

Bygglöshandling			BET	ÄNDRINGEN AVSER	DATUM	SIGN
Newsec Property Asset Management 08 55 80 50 00			Takrännan 3			
UPPDRAG NR 151158	RITAD/KONSTR AV E. Dahlman	HANDLÄGGARE E. Dahlman	Källarplan Gimmerstavägen 19, 21, 23			
DATUM 2020-04-30	ANSVARIG Mikaela Grevesmühl		SKALA 1:100	NUMMER A-40.1-0101	BET	



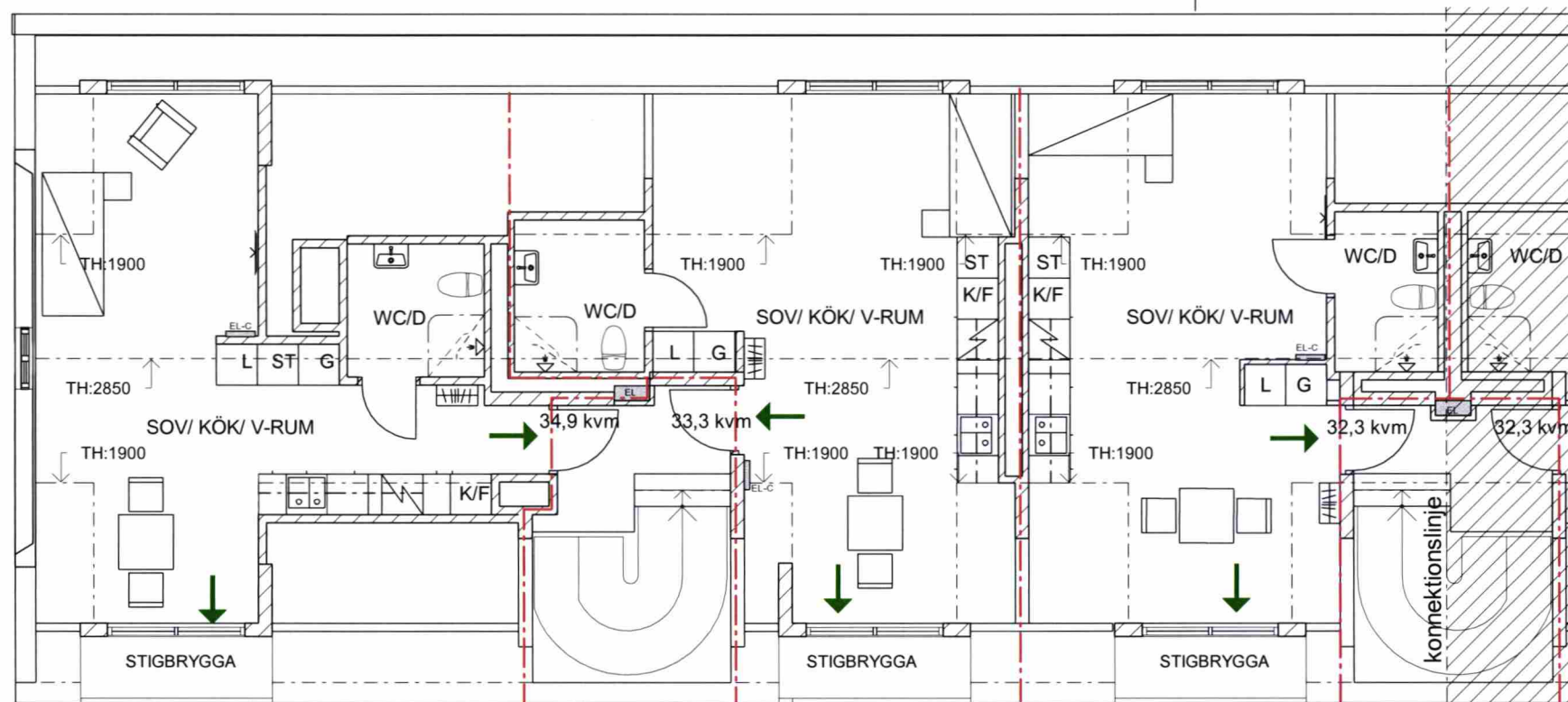

Gimmerstavägen 19 - 21

## FÖRKLARINGAR

RINTNINGEN ÄR BASERAD PÅ SKANNAD ORIGINALRITNING

TAKHÖJD ANGES I MILLIMETER

SAMTLIGA NYA LÄGENHETER HAR EN LOA UNDER 35 KVM

- BEFINTLIG VÄGG
- NY VÄGG
- NY DÖRR
- BRANDCELLSGRÄNS EI 60
- UTRYMNINGSVÄG

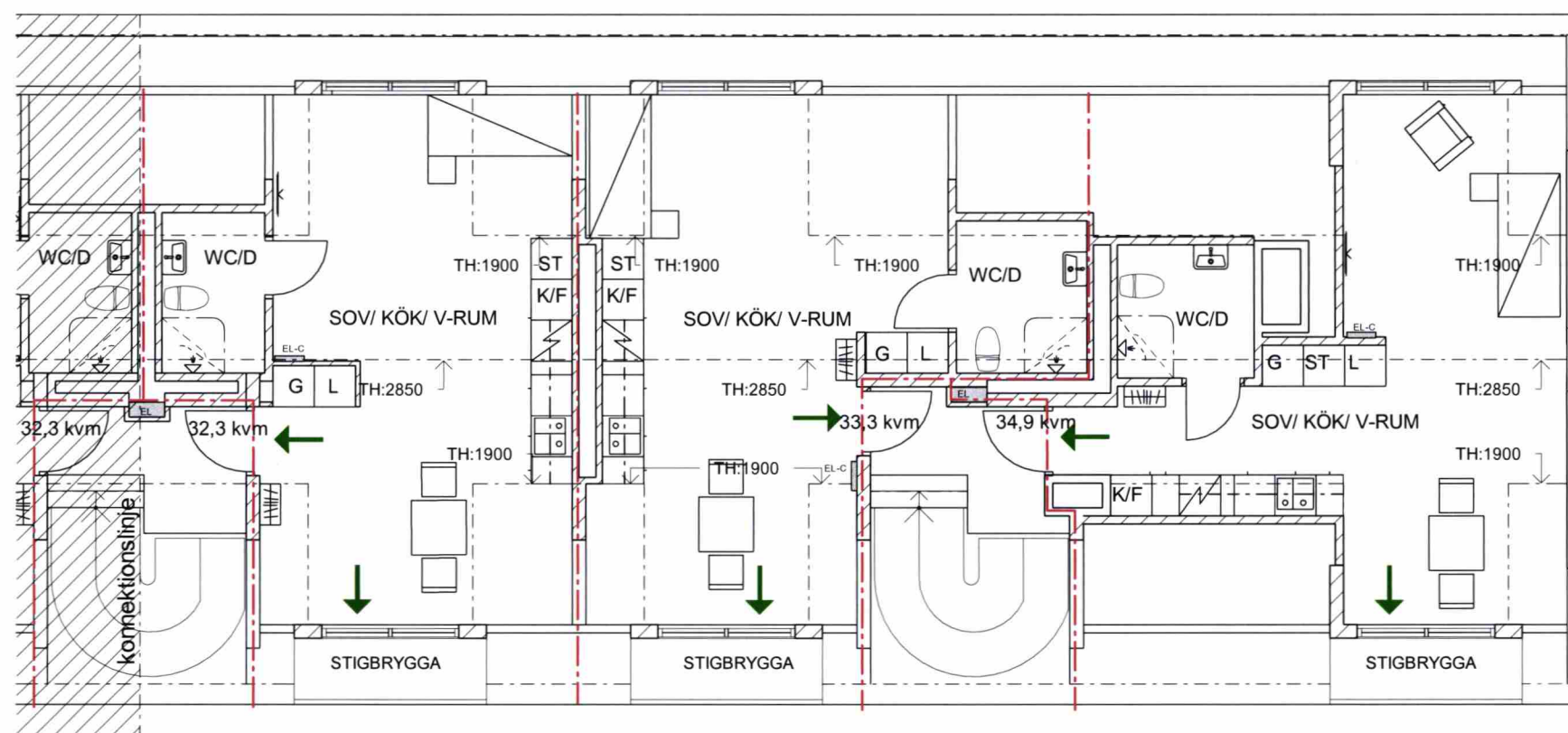

Gimmerstavägen 21 - 23

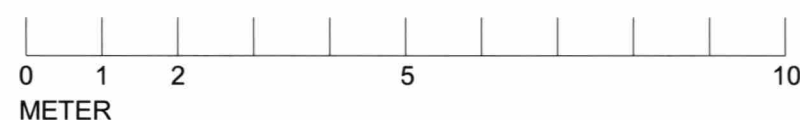
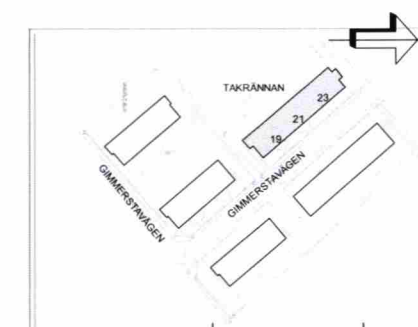

Bygglöshandling			BET	ÄNDRINGEN AVSER	DATUM	SIGN
Newsec Property Asset Management 08 55 80 50 00			Takrännan 3			
UPPDRAG NR 151158	RITAD/KONSTR AV E. Dahlman	HANDLÄGGARE E. Dahlman	Vindsplan Gimmerstavägen 19, 21, 23			
DATUM 2020-04-30	ANSVARIG Mikaela Grevesmühl		SKALA 1:100	NUMMER A-40.1-0401	BET	

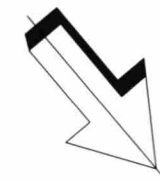

## FÖRKLARINGAR

RINTNINGEN ÄR BASERAD PÅ  
SKANNAD ORIGINALRITNING

TB = TAKBRYGGA

TF = TAKFÖNSTER

RL/ML = RÖKLUCKA/MANLUCKA

TK = TAKKUPA

RP = RÄDDNINGSPLATTFORM/  
STIGBRYGGA

Gimmerstavägen 19 - 21

Gimmerstavägen 21 - 23

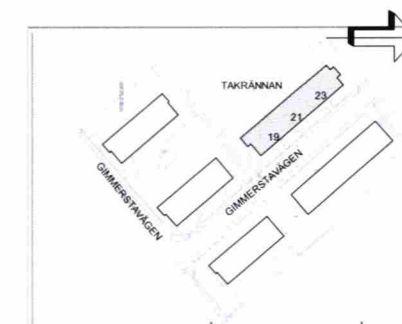
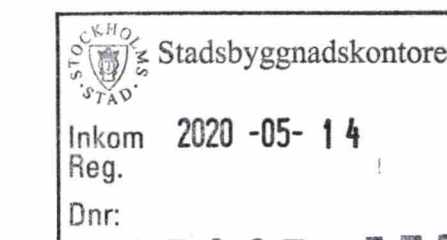

BET	ÄNDRINGEN AVSER	DATUM	SIGN
	Takrännan 3		
	Takplan Gimmerstavägen 19, 21, 23		
SKALA 1:100	NUMMER A-40.1-0501		BET

Bygglöshandling		
Newsec Property Asset Management 08 55 80 50 00		
UPPDRAG NR 151158	RITAD/KONSTR AV E. Dahlman	HANDLAGGARE E. Dahlman
DATUM 2020-04-30	ANSVARIG Mikaela Grevesmühl	

