

FÖRKLARINGAR

RINTNINGEN ÄR BASERAD PÅ SKANNAD ORIGINALRITNING

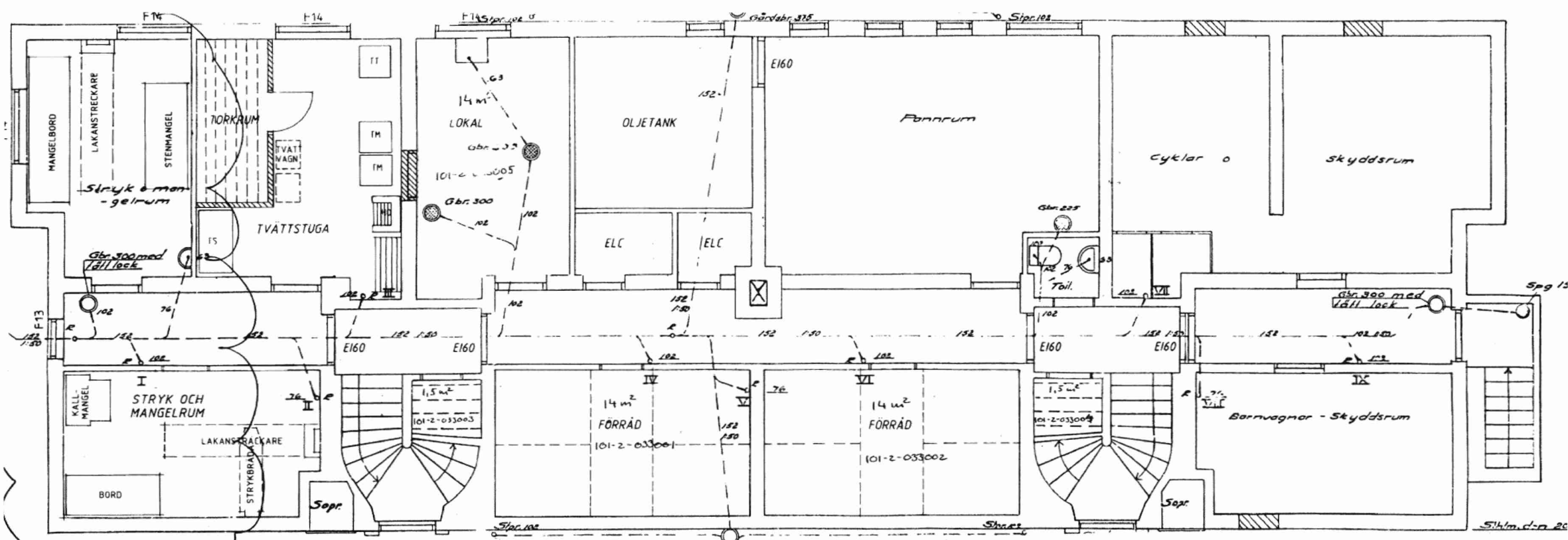

Gimmerstavägen 9, 11

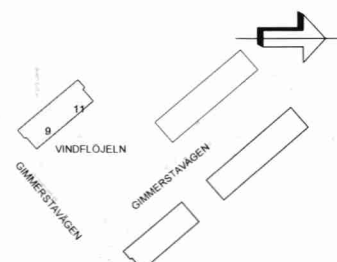
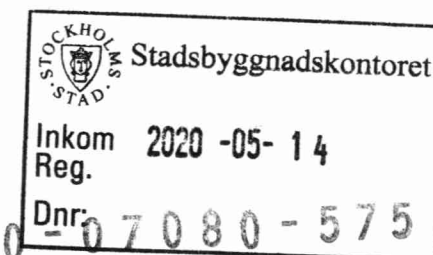

Bygglöshandling			BET	ÄNDRINGEN AVSER	DATUM	SIGN
Newsec Property Asset Management 08 55 80 50 00			Vindflöjeln 5			
UPPDRAG NR 151159	RITAD/KONSTR AV E.Dahlman	HANDLAGGARE E.Dahlman	Källarplan - Relation Gimmerstavägen 9, 11			
DATUM 2020-04-30	ANSVARIG Mikaela Grevesmühl	SKALA 1:100		NUMMER R-40.1-1101		BET

FÖRKLARINGAR

RINTNINGEN ÄR BASERAD PÅ SKANNAD ORIGINALRITNING

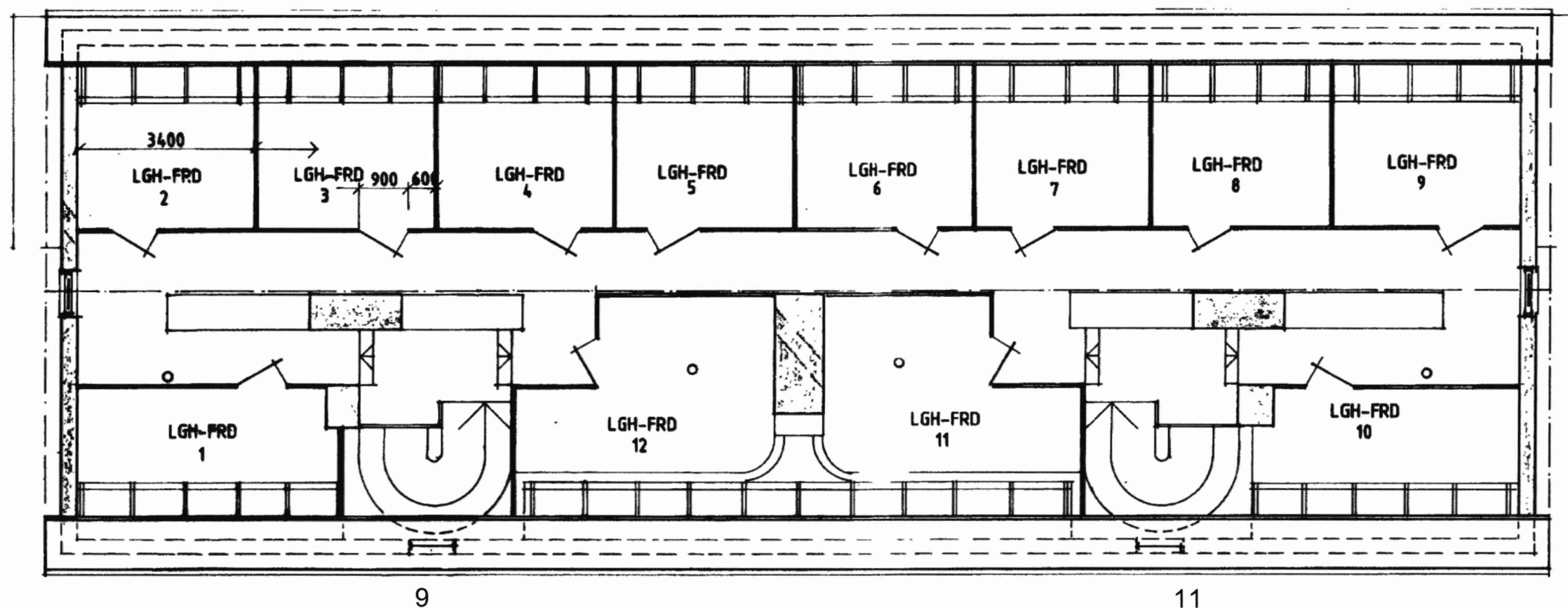

Gimmerstavägen 9, 11

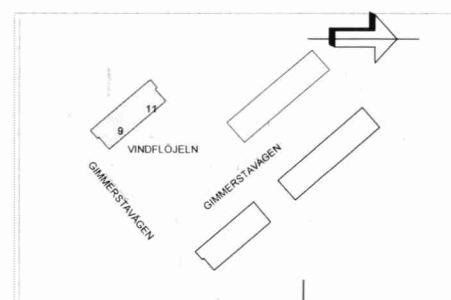
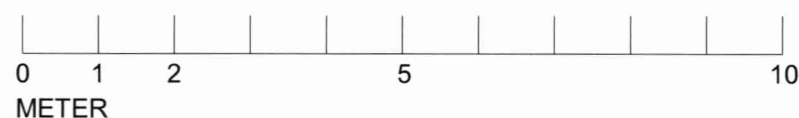
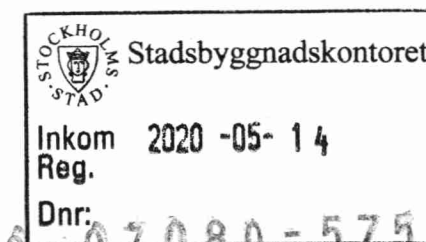

Bygglöshandling			BET	ÄNDRINGEN AVSER	DATUM	SIGN
Newsec Property Asset Management 08 55 80 50 00				Vindflöjeln 5		
UPPDRAG NR 151159	RITAD/KONSTR AV E. Dahlman	HANDLÄGGARE E. Dahlman		Vindsplan - Relation Gimmerstavägen 9, 11		
DATUM 2020-04-30	ANSVARIG Mikaela Grevesmühl		SKALA 1:100	NUMMER R-40.1-1401		BET

FÖRKLARINGAR

RINTNINGEN ÄR BASERAD PÅ SKANNAD ORIGINALRITNING

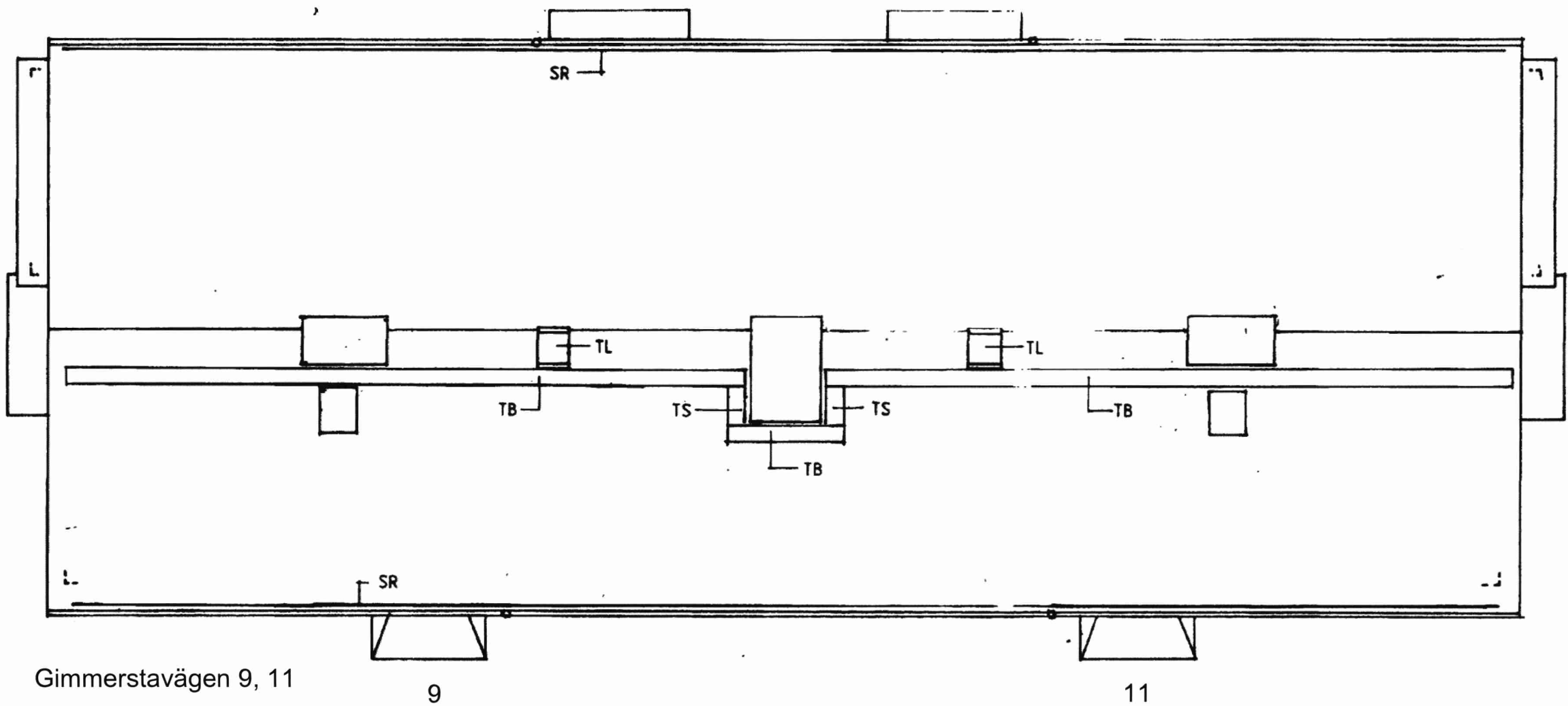
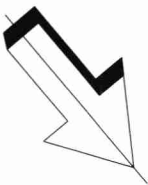

STOCKHOLMS STAD Stadsbyggnadskontoret
Inkom 2020-05-14
Reg.
Dnr: 20-07080-575

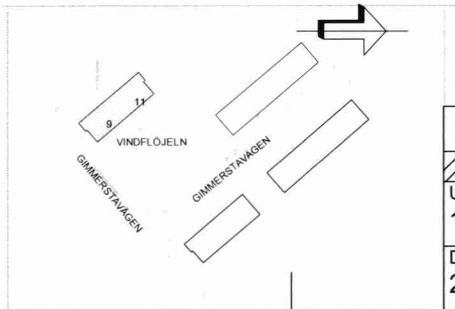

Bygglovhandling			BET	ÄNDRINGEN AVSER	DATUM	SIGN
Newsec Property Asset Management 08 55 80 50 00			Vindflöjeln 5			
UPPDRAG NR 151159	RITAD/KONSTR AV E. Dahlman	HANDLÄGGARE E. Dahlman	Takplan - Relation Gimmerstavägen 9, 11			
DATUM 2020-04-30	ANSVARIG Mikaela Grevesmühl		SKALA 1:100	NUMMER R-40.1-1501	BET	

FÖRKLARINGAR

RINTNINGEN ÄR BASERAD PÅ SKANNAD ORIGINALRITNING



Fasad mot norr

18



Fasad mot väster

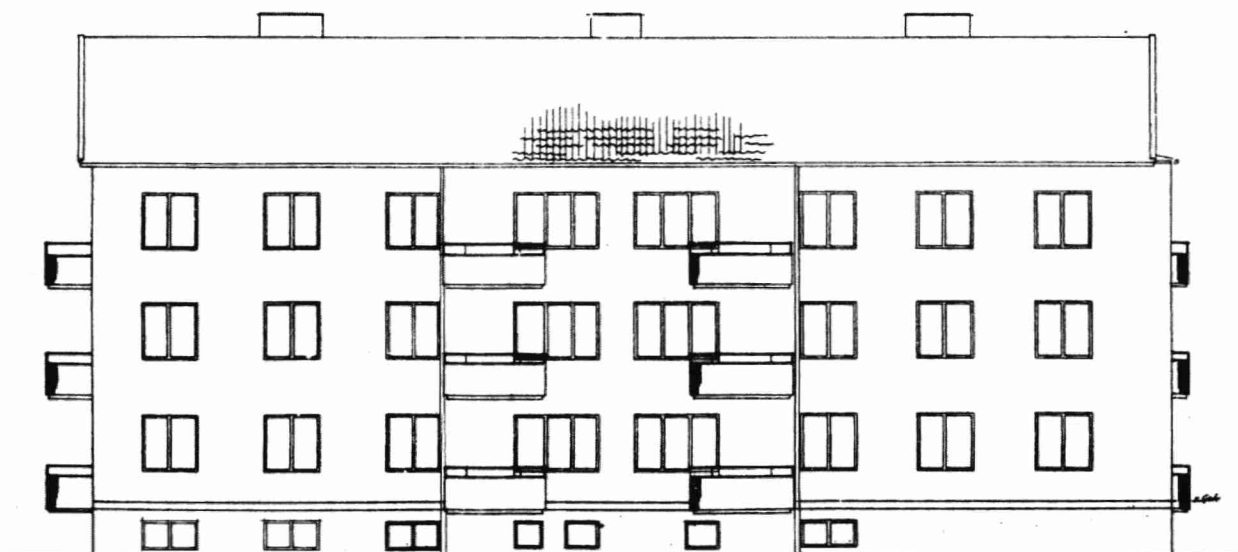

Fasad mot söder



Fasad mot öster

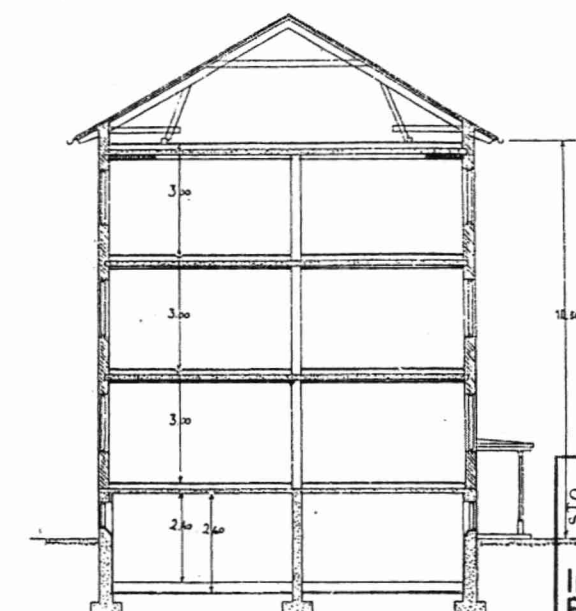

Sektion

STOCKHOLMS STADSbyggnadskontoret
Inkom 2020-05-14
Reg.
Dnr:

20-07080-575

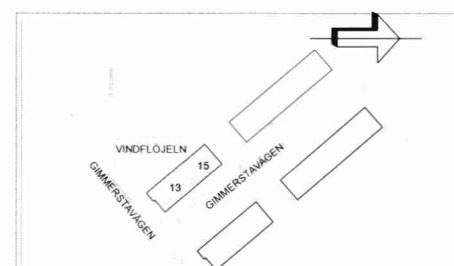
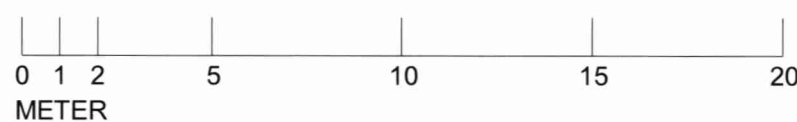

Bygglöshandling			BET	ÄNDRINGEN AVSER	DATUM	SIGN
Newsec Property Asset Management 08 55 80 50 00			Vindflöjeln 5			
UPPDRAG NR 151159	RITAD/KONSTR AV E. Dahlman	HANDLÄGGARE E. Dahlman	Fasader/ Sektion - Relation Gimmerstavägen 9, 11			
DATUM 2020-04-30	ANSVARIG Mikaela Grevesmühl		SKALA 1:200	NUMMER R-40.3-1001		BET

The floor plan is divided into two main sections, 13 and 15, separated by a central corridor. Section 13 on the left contains a large room '101-2-033006 Lokal 120 m²', a smaller '006 Lokal', a 'WC', and a 'Förråd' (storage room). It also features a 'Städskrubba' (cleaning closet) and a staircase. Section 15 on the right contains two '006 LOKAL' rooms, a 'Skyddsrum' (protective room), 'Cyklar' (bicycles), 'Barnvagnar' (strollers), and another 'Förråd'. The plan includes numerous doors, windows, and structural details like stairs and elevators. The drawing is a technical sketch with handwritten labels and dimensions.

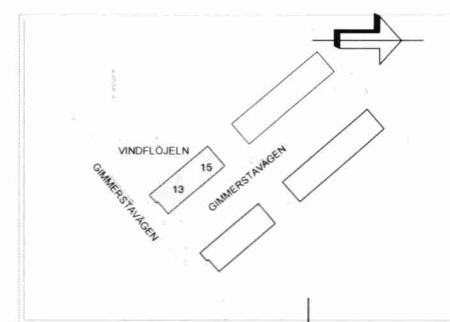

STOCKHOLMS
STAD
Stadsbyggnadskontoret
Inkom 2020-05-14
Reg.
Pnr: 20-07080-575

<h1>Bygglovhandling</h1>			BET	ÄNDRINGEN AVSER	DATUM	SIGN
 Newsec Property Asset Management 08 55 80 50 00			Vindflöjeln 5			
UPPDRAG NR 151159	RITAD/KONSTR AV E.Dahlman	HANDLÄGGARE E.Dahlman	Källarplan - Relation Gimmerstavägen 13, 15			
DATUM 2020-04-30	ANSVARIG Mikaela Grevesmühl		SKALA 1:100	NUMMER R-40.1-2101		BET

FÖRKLARINGAR

RINTNINGEN ÄR BASERAD PÅ SKANNAD ORIGINALRITNING

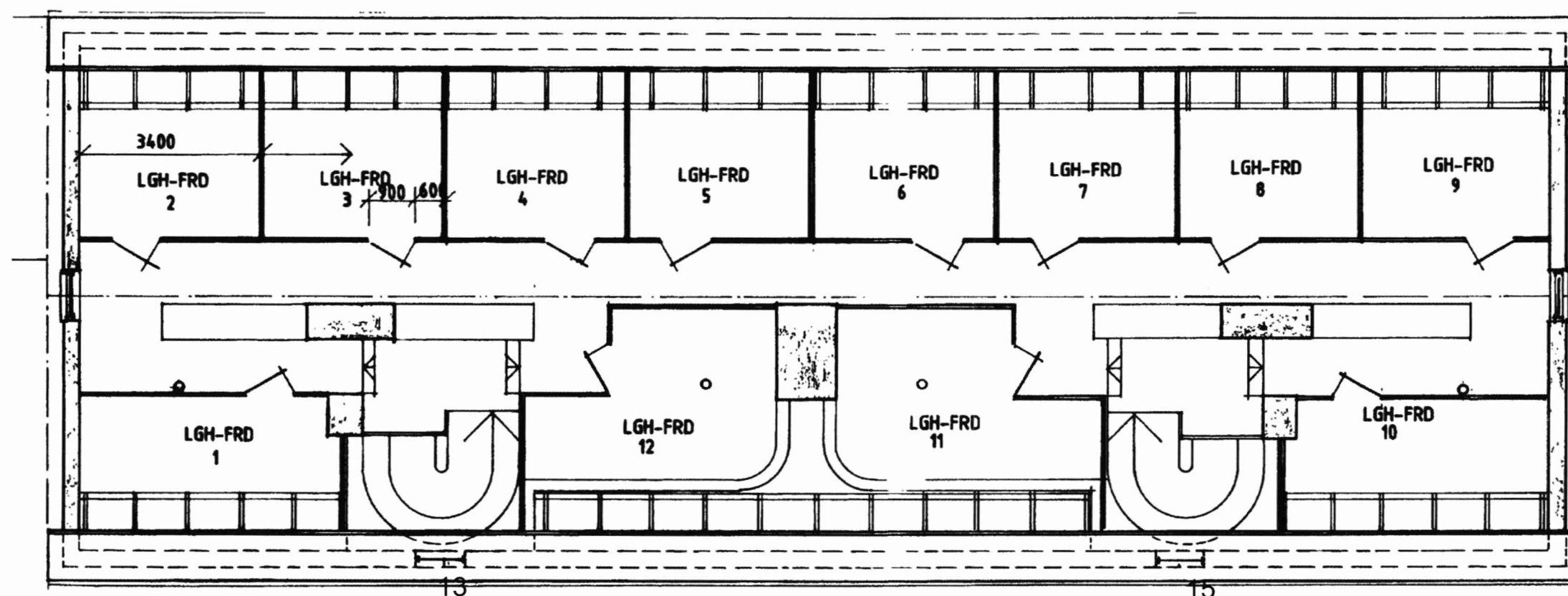

Gimmerstavägen 13, 15

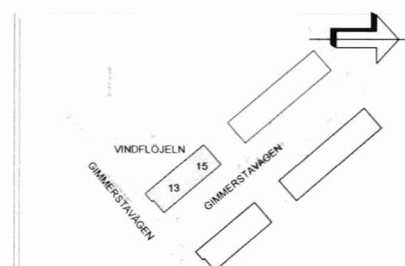
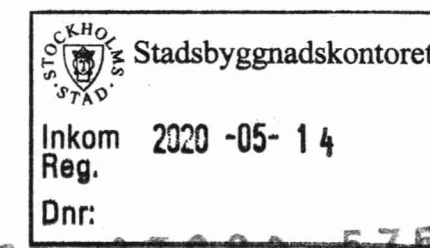

Bygglovhandling				BET	ÄNDRINGEN AVSER	DATUM	SIGN
Newsec Property Asset Management 08 55 80 50 00				Vindflöjeln 5			
UPPDRAG NR 151159	RITAD/KONSTR AV E.Dahlman	HANDLÄGGARE E.Dahlman		Vindsplan - Relation Gimmerstavägen 13, 15			
DATUM 2020-04-30	ANSVARIG Mikaela Grevesmühl		SKALA 1:100	NUMMER R-40.1-2401	BET		

FÖRKLARINGAR

RINTNINGEN ÄR BASERAD PÅ SKANNAD ORIGINALRITNING

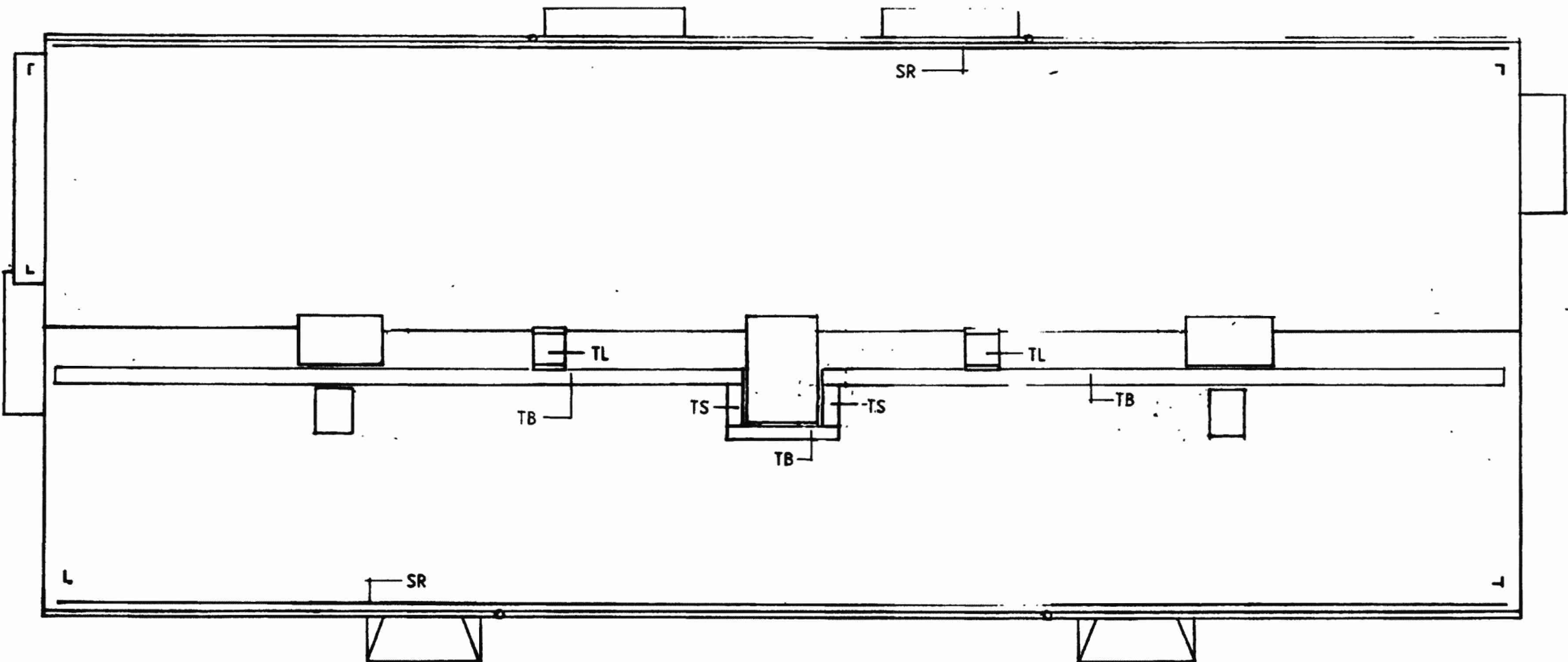
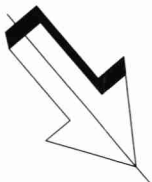

Gimmerstavägen 13, 15

13

15

Stadsbyggnadskontoret

Inkom 2020-05-14
Reg.

Dnr: 07080-575

20

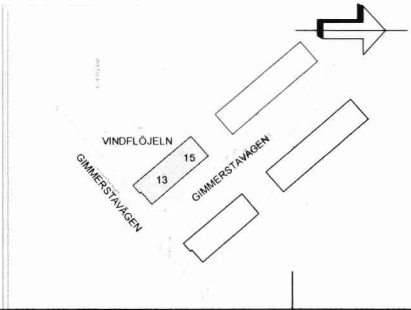

Bygglöshandling			BET	ÄNDRINGEN AVSER	DATUM	SIGN
Newsec Property Asset Management 08 55 80 50 00			Vindflöjeln 5			
UPPDRAG NR 151159	RITAD/KONSTR AV E.Dahlman	HANDLÄGGARE E.Dahlman	Takplan - Relation Gimmerstavägen 13, 15			
DATUM 2020-04-30	ANSVARIG Mikaela Grevesmühl		SKALA 1:100	NUMMER R-40.1-2501	BET	

FÖRKLARINGAR

RINTNINGEN ÄR BASERAD PÅ SKANNAD ORIGINALRITNING

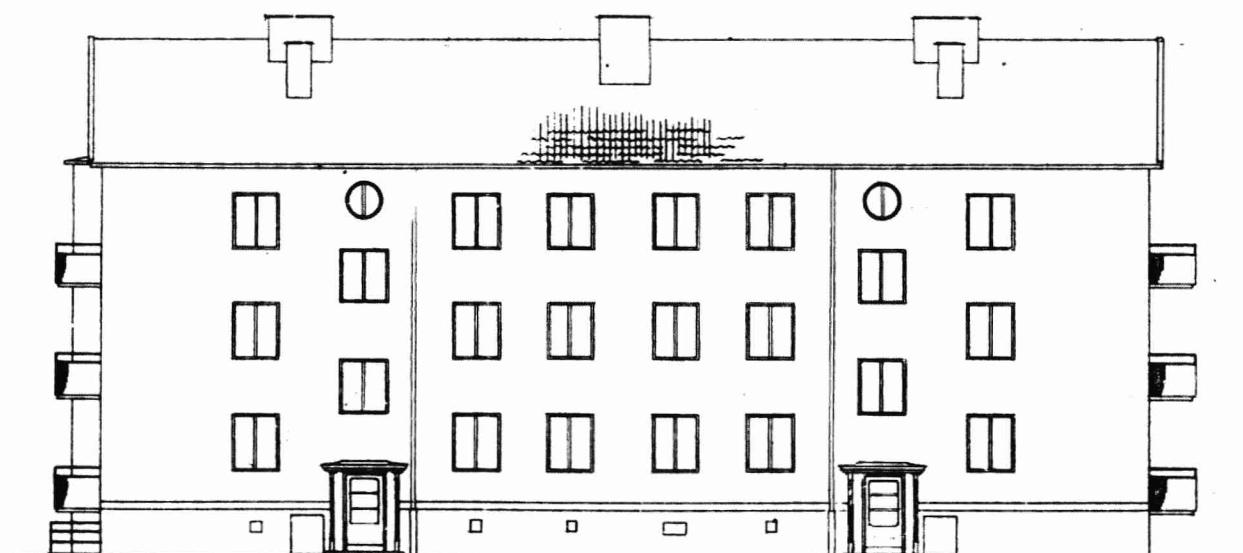

Fasad mot norr

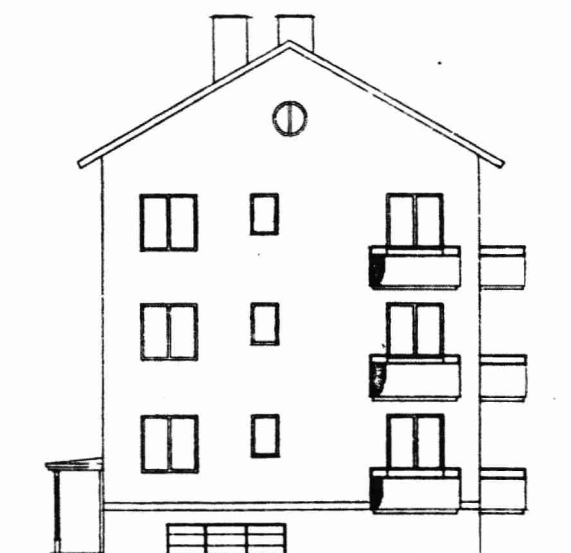

Fasad mot väster

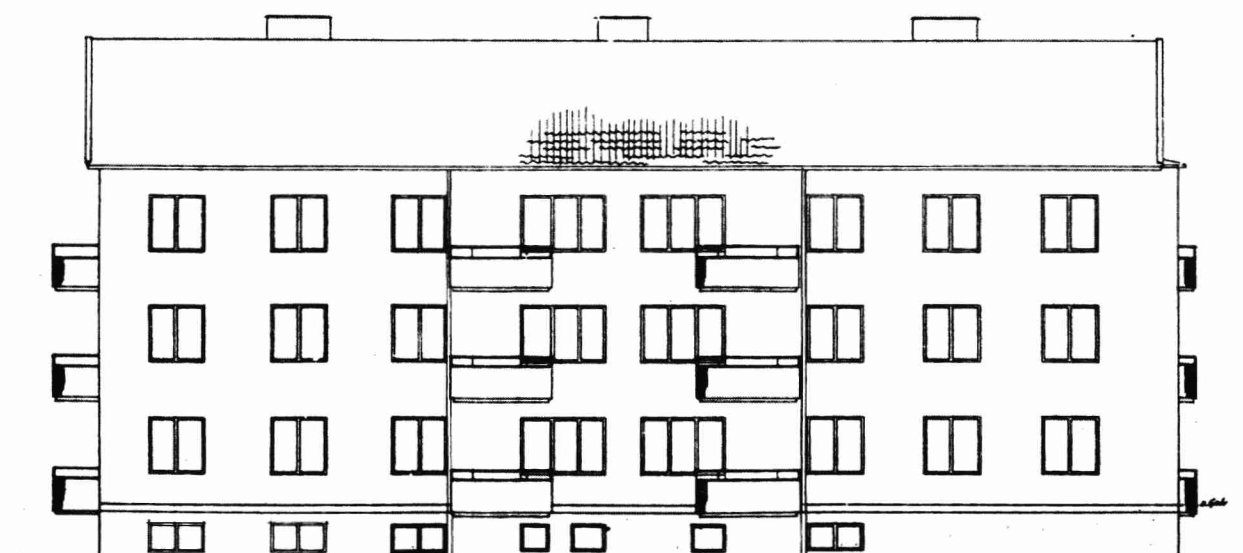

Fasad mot söder

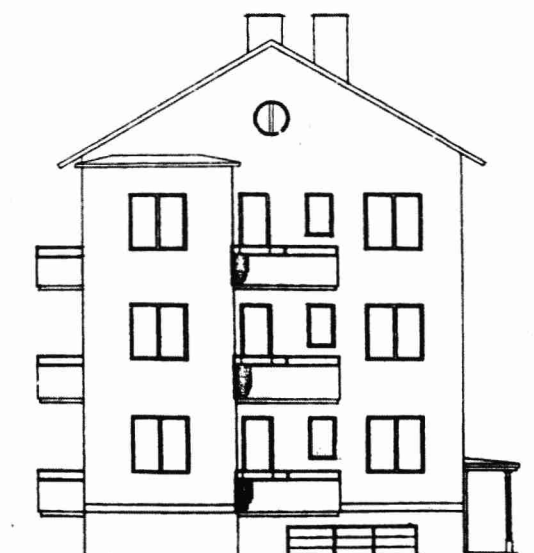

Fasad mot öster

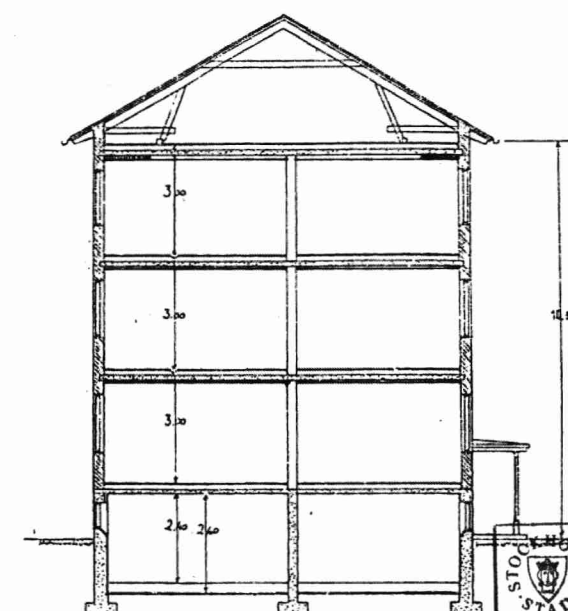

Sektion

Stadsbyggnadskontoret
Inkom 2020-05-14
Reg.
Dnr: 07080-575

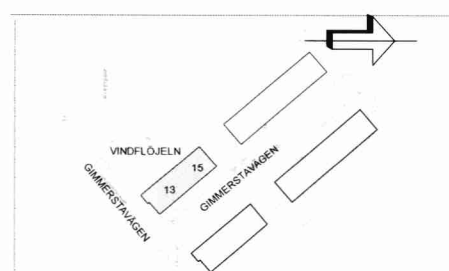
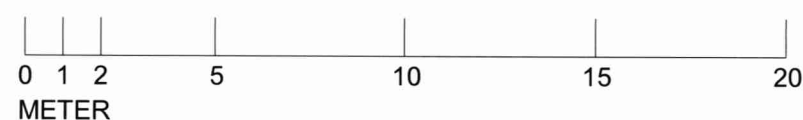

Bygglöshandling			BET	ÄNDRINGEN AVSER	DATUM	SIGN
Newsec Property Asset Management 08 55 80 50 00			Vindflöjeln 5			
UPPDRAG NR 151159	RITAD/KONSTR AV E. Dahlman	HANDLÄGGARE E. Dahlman	Fasader/ Sektion - Relation Gimmerstavägen 13, 15			
DATUM 2020-04-30	ANSVARIG Mikaela Grevesmühl		SKALA 1:200	NUMMER R-40.3-2001	BET	