



Granskad
SE
STOCKHOLMS BYGGNADSNÄMND
Tillhör nämndens beslut
2020-03-19

STOCKHOLMS STADS
Stadsbyggnadskontoret
Inkom 2020-01-17
Reg.
18-14703-575

BET	ANT	ÄNDRING AVSE	DATUM	SIGN
A		ENLIGT REVIDERINGS-PM	2020-01-15	JO
BYGGLOVSHANDLING				
Kv. Jerusalem 2, Stockholm Påbyggnad flerbostadshus				
ATELJÉ NORD				
A		Ateljé Nord		
K				
V				
E				
B				
UPPDRAG NR		REVID AV	HANDLAGSÄNARE	
2018-10-09		J.O. HS	HS	
DATUM		ÄNDRING		
2018-10-09		HS		
Situationsplan 1:500				
SKALA	ÅSKRIS	NUMMER	BET	
1:500		A-01.1-01		

LEVERTINGSGATAN

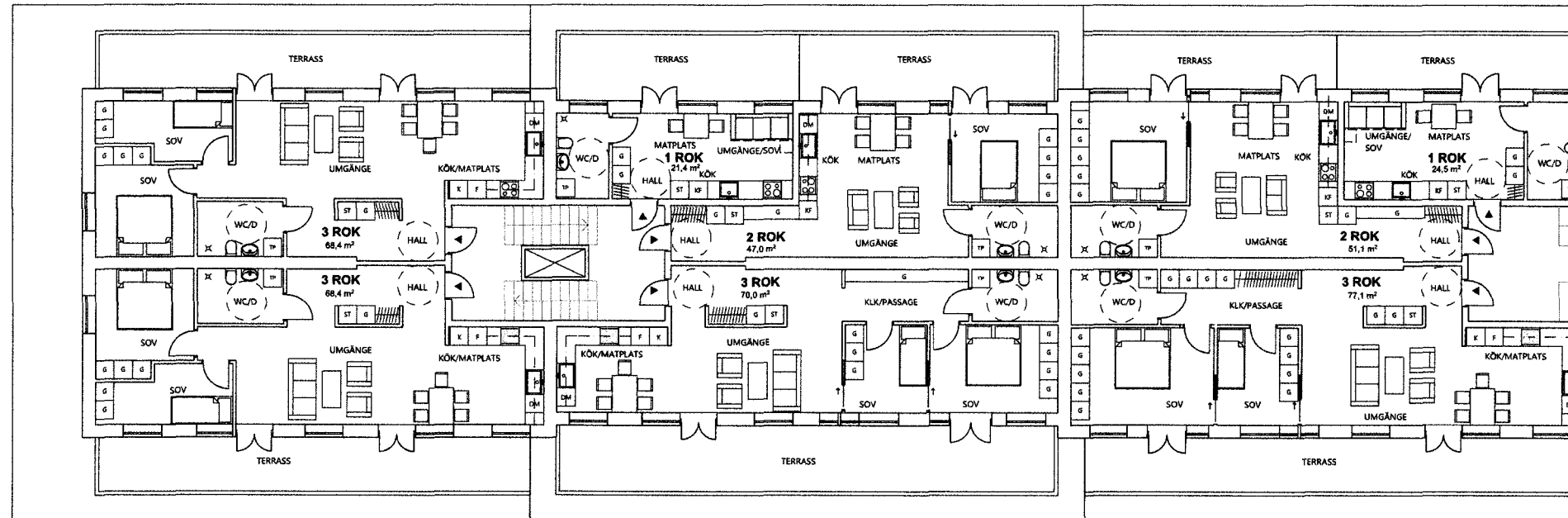

Plan 5 Del 1

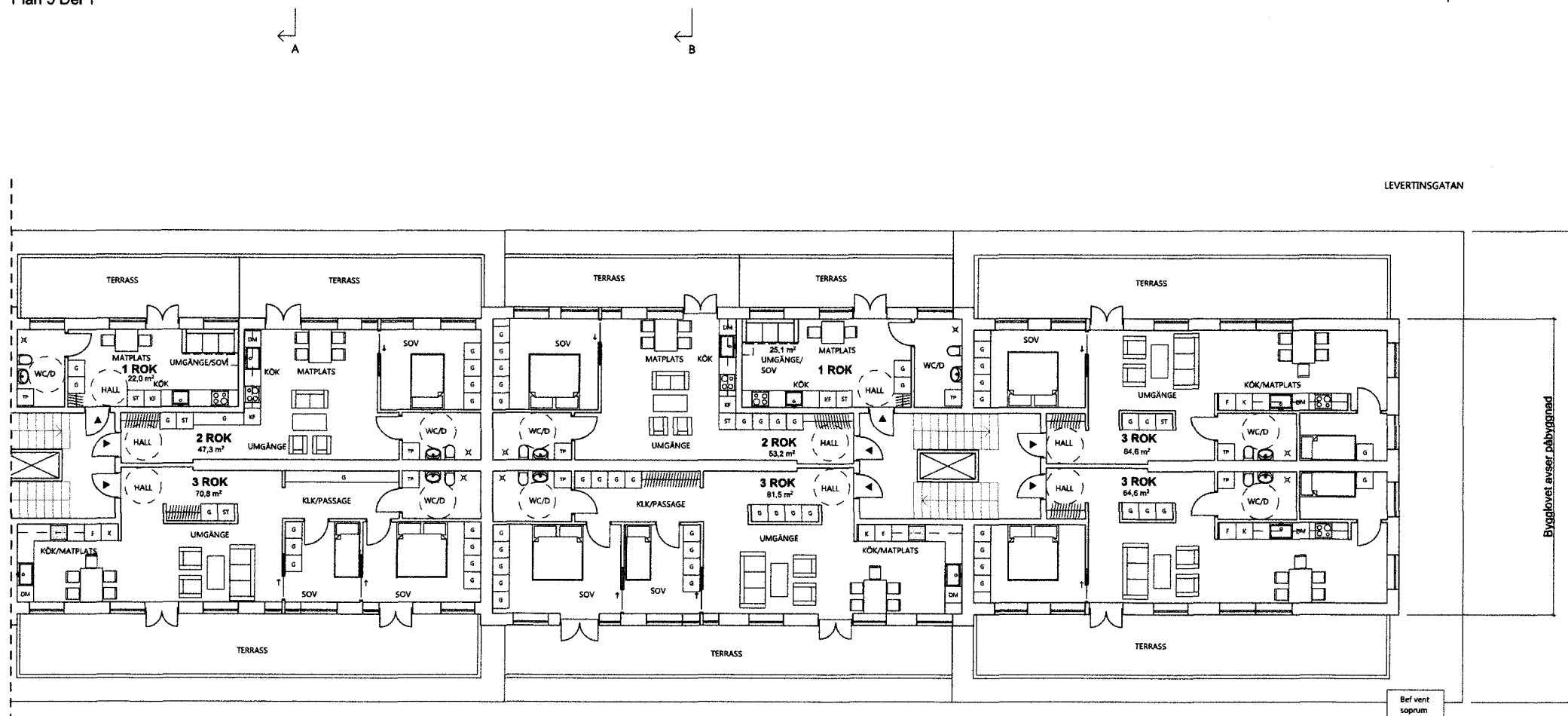

Plan 5 Del 2

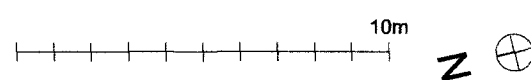

STOCKHOLMS STADSbyggnadskontoret

Inkom 2020 -01- 17

Reg.

Dnr: 8 - 14703 - 575

Grafskad SE STOCKHOLMS BYGGNADSNÄMND

Tillhör nämndens beslut

2020 -03- 19

BET	ANT	ÄNDRING	AMBER	DATUM	BIGH
A		ENLIGT REVIDERINGS-PM		2020-01-15	JO
BYGGLOVSHANDLING					
Kv. Jerusalem 2, Stockholm					
Påbyggnad flerbostadshus					
ATELJÉ NORD					
A		Ändr. Nord			
K					
V					
E					
B					
UPPDRAG NR		REVID AV		HANDLAGGARE	
—		JO, HS		HS	
DATUM		ANSVARIG			
2018-10-09		HS			
Plan 5 1:100					
SKALA	ÅN-SYS	NUMMER		BET	
1:100		A-40.1-02			

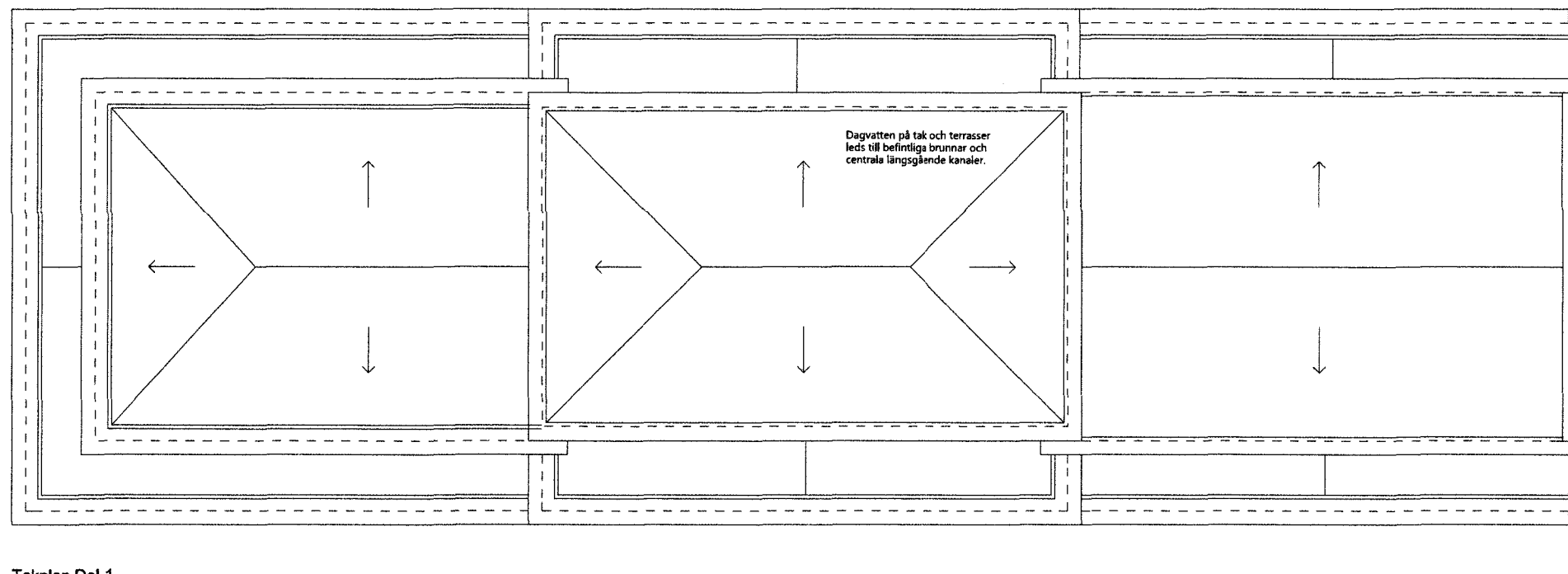

Takplan Del 1

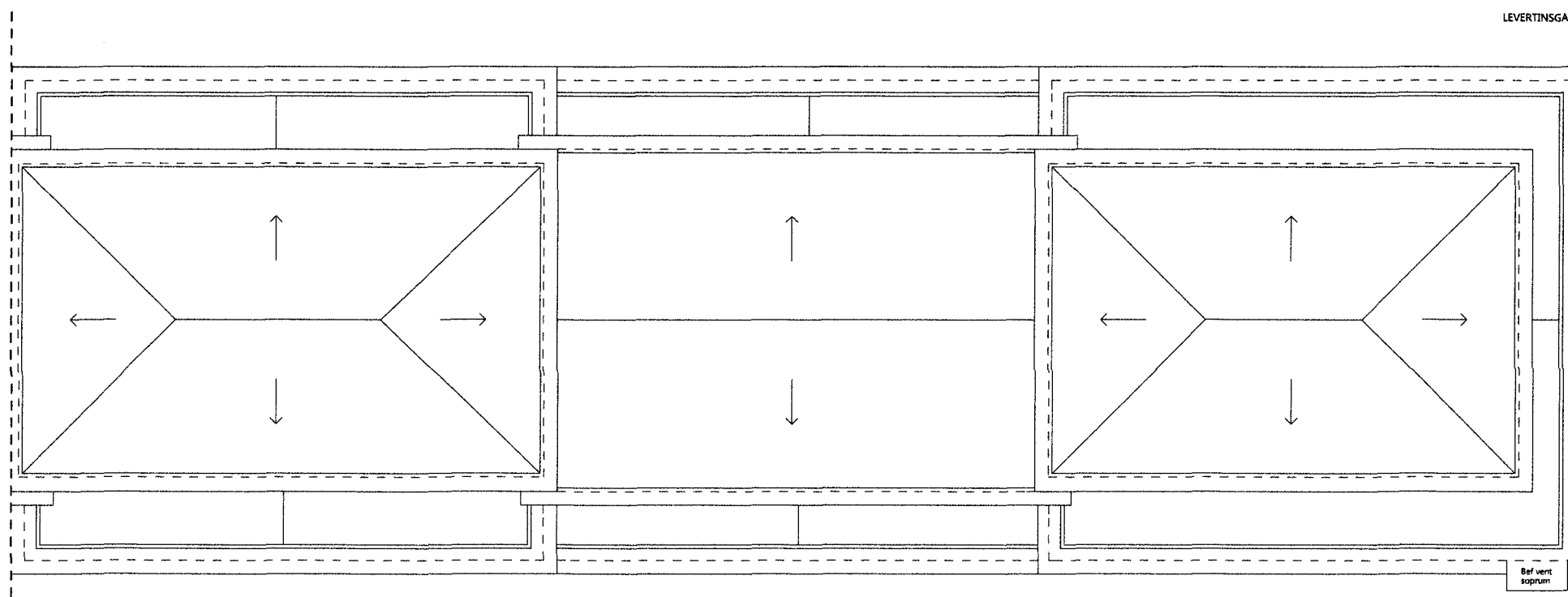

Takplan Del 2

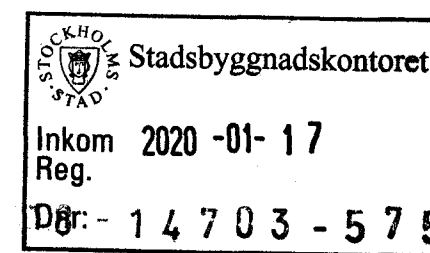
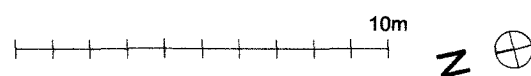

BET	ANT	ÄNDRING AVSER	DATUM	SIG
A		ENLIGT REVIDERINGS-PM	2020-01-15	JO
BYGGLOVSHANDLING				
Kv. Jerusalem 2, Stockholm Påbyggnad flerbostadshus				
ATELJÉ NORD				
A	Ateljé Nord			
K				
V				
E				
B				
UPPRÖP AD NR		REVID AV	HANSKRIVARE	
---		JO, HS	HS	
DATUM		ANSVARIG		
2018-10-09		HS		
Takplan 1:100				
SKALA		A3-SB2	NUMMER	BET
1:100		A-40.1-03		

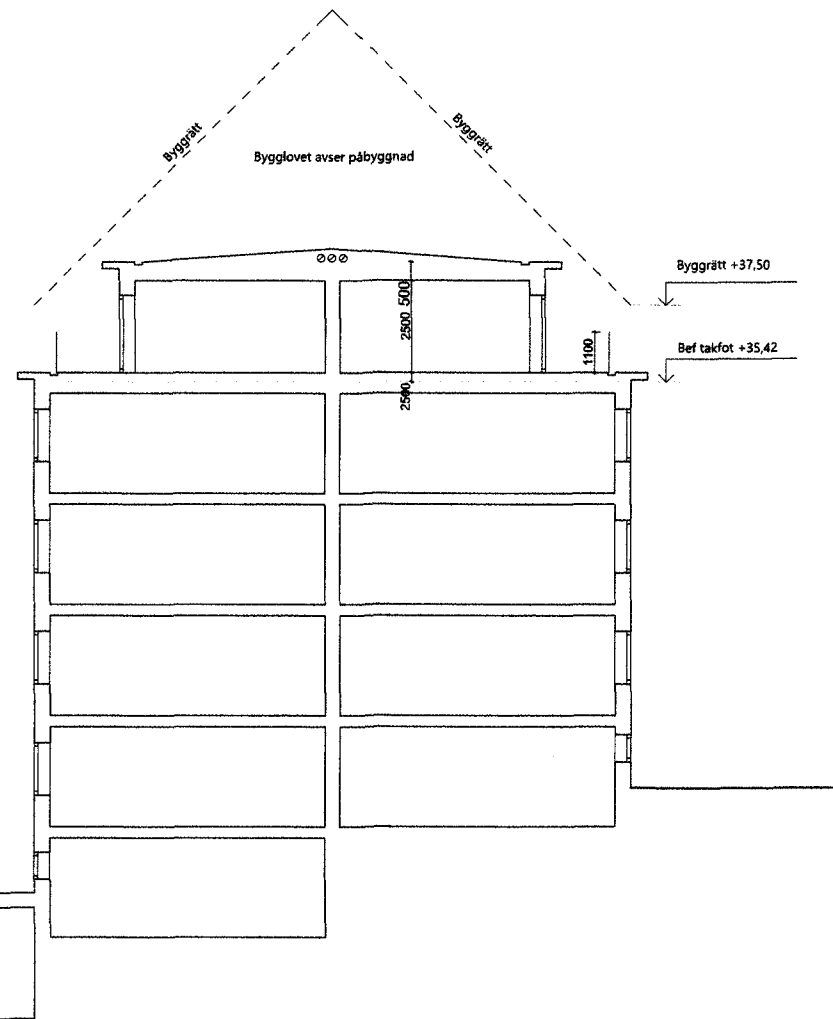

Sektion A-A

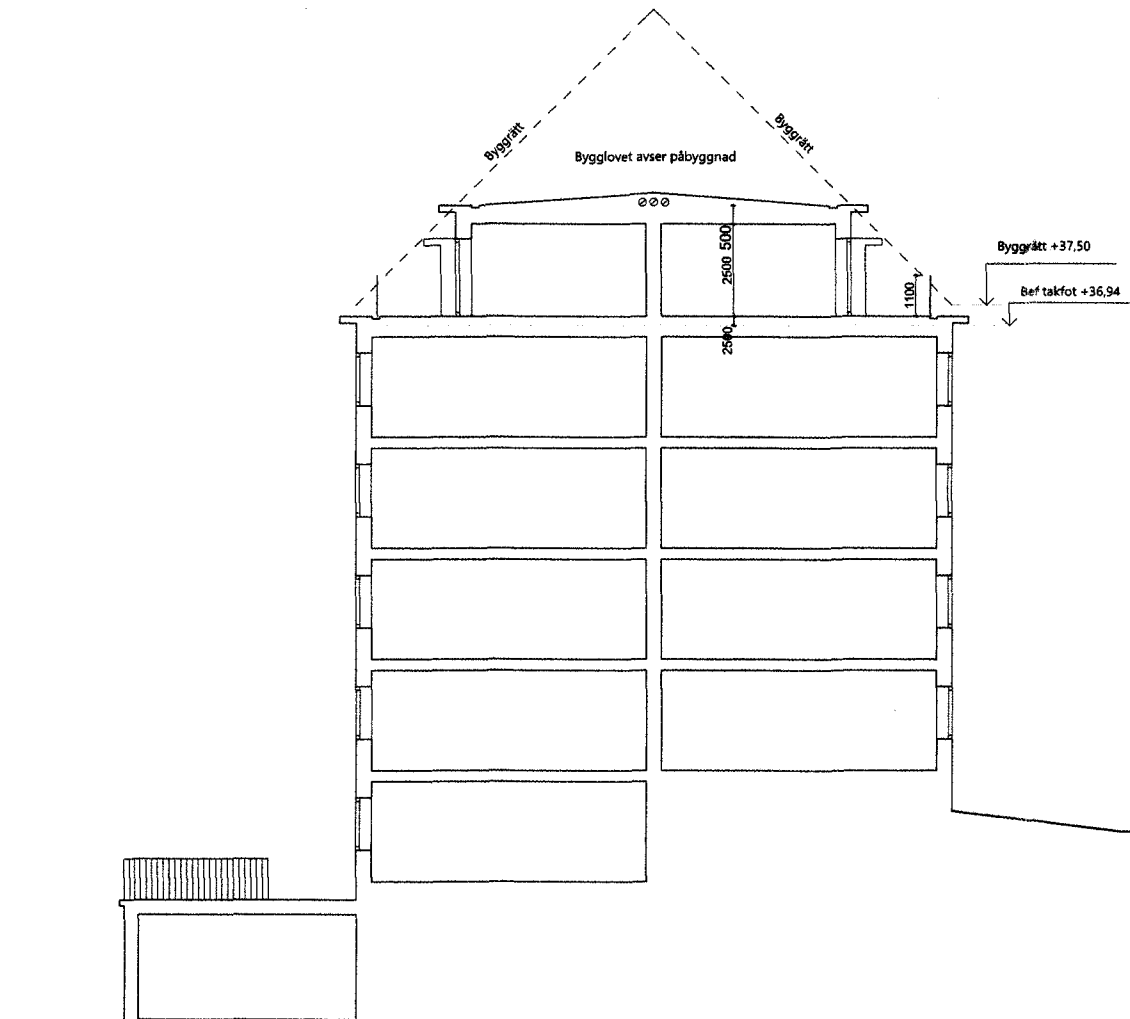

Sektion B-B

STOCKHOLMS STAD Stadsbyggnadskontoret

Inkom 2020 -01- 17

Reg. Dnr 8 - 1 4 7 0 3 - 5 7 5

Granskad SE STOCKHOLMS BYGGNADSNÄMND

Tillhör nämndens beslut

2020 -03- 1 9

BET	ANT	ANSÖKNING AVSER	DATUM	SKÖT
A		ENLIGT REVIDERINGS-PM	2020-01-15	JO
BYGGLOVSHANDLING				
Kv. Jerusalem 2, Stockholm				
Påbyggnad flerbostadshus				
ATELJÉ NORD				
A		Ateljé Nord		
K				
V				
E				
B				
UPPDRAG NR		REFRAG AV	HANDLÄGGARE	
—		JO, HS	HS	
DATUM		ANSVARIG		
2018-10-08		HS		
Sektioner 1:100				
SKALA	A3-50%	RUNNEN	BET	
1:100		A-40.2-01		



Mot öster



Mot väster



Mot söder

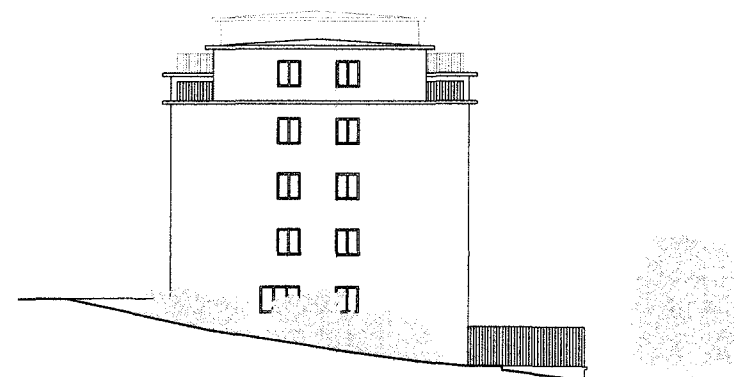
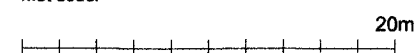

Mot norr

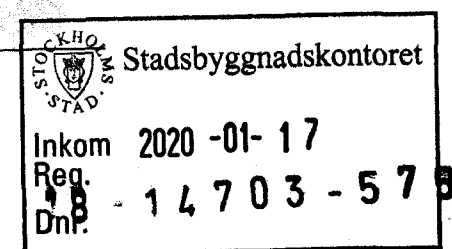
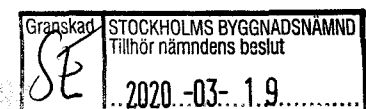

BET	ANT	ÄNDRING AVSER	DATUM	SKÖ
A		ENLIGT REVIDERINGS-PM	2020-01-15	JO
BYGGLOVSHANDLING				
Kv. Jerusalem 2, Stockholm Påbyggnad flerbostadshus				
ATELJÉ NORD				
A	Ateljé Nord			
K				
V				
E				
B				
UPPRAG NR ---		REVID AV JO, HS	HÄNDELÄGGARE HS	
DATUM 2018-10-09		ANSVARIG HS		
Fasader 1:200				
SKALA	AS=50%	NUMMER	BET	
1:200		A-40.3-01		



Mot öster Del 1



Mot öster Del 2

10m

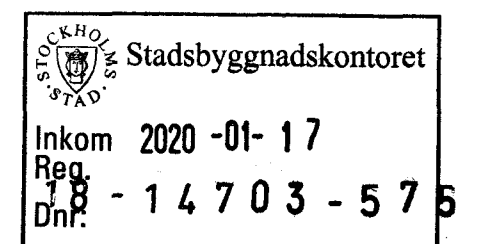

BET	ANT	ÄNDRING AVSEER	DATUM	GRUN
A		ENLIGT REVIDERINGS-PM	2020-01-15	JO
BYGGLOVSHANDLING				
Kv. Jerusalem 2, Stockholm Påbyggnad flerbostadshus				
ATELJÉ NORD				
A	Ateljé Nord			
K				
V				
E				
B				
UPPDRAG NR		RETTAD AV	HANDLAGGARE	
—		JO, HS	HS	
DATUM		ANSVARIG		
2018-10-09		HS		
Fasad mot öster 1:100				
SKALA	A3-50%	NUMMER	BET	
1:100		A-40.3-02		



Mot väster Del 1



Mot väster Del 2

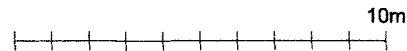

Granskad
SE
STOCKHOLMS BYGGNADSNÄMND
Tillhör nämndens beslut
2020-03-19

STOCKHOLMS
STAD
Stadsbyggnadskontoret
Inkom 2020-01-17
Reg.
18 nr: 1 4 7 0 3 - 5 7 9

BET	ANT	ÄNDRING AVSEER	DATUM	SIGN
A		ENLIGT REVIDERINGS-PM	2020-01-15	JO
BYGGLOVSHANDLING				
Kv. Jerusalem 2, Stockholm Påbyggnad flerbostadshus				
ATELJÉ NORD				
A	Ateljé Nord			
K				
V				
E				
B				
UPPDRAG NR		REFAD AV	HÄNDELSEGGÄRE	
----		JO, HS	HS	
DATUM		ANSVARIG		
2018-10-09		HS		
Fasad mot väster 1:100				
SKALA	A3=50%	NUMMER	BET	
1:100		A-40.3-03		

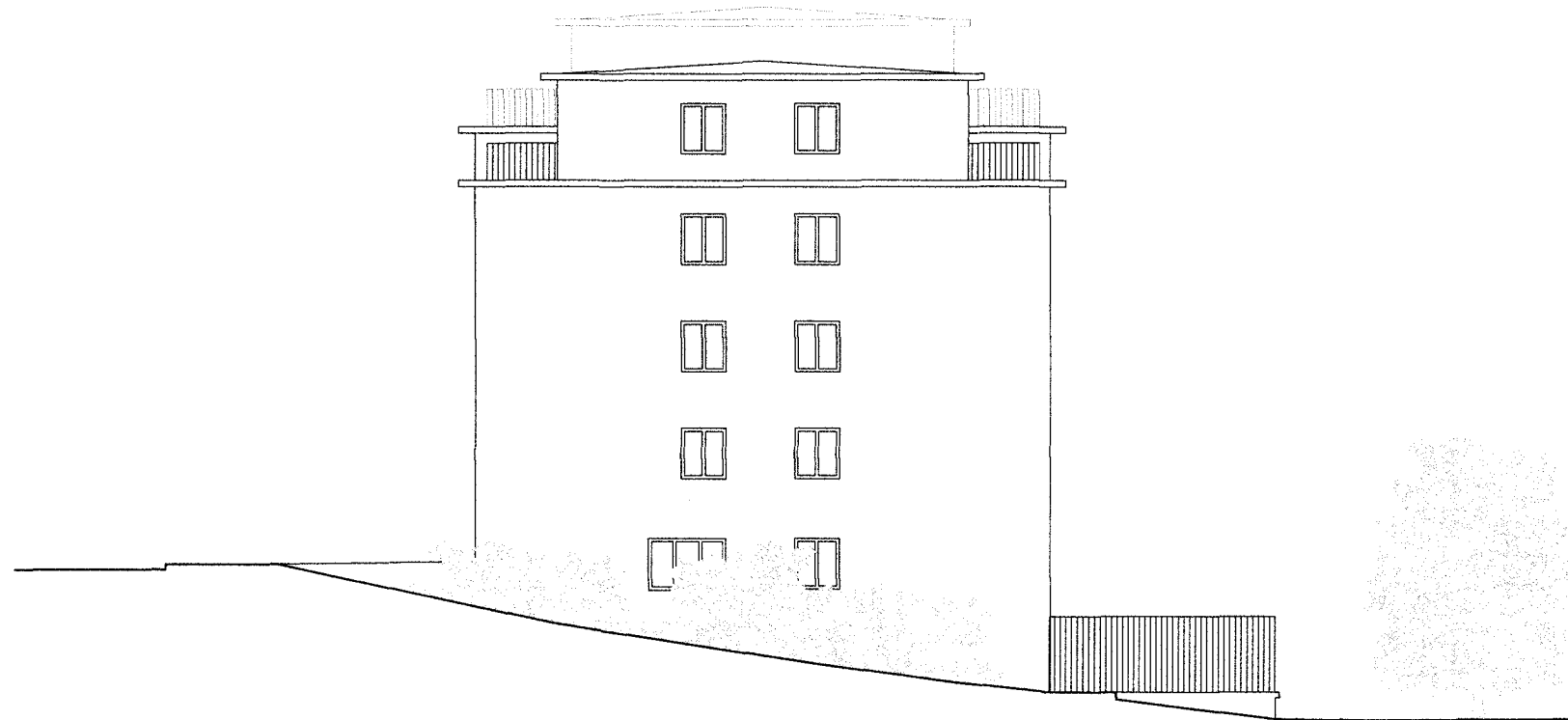

Fasad mot norr 1:100



Fasad mot söder 1:100

10m

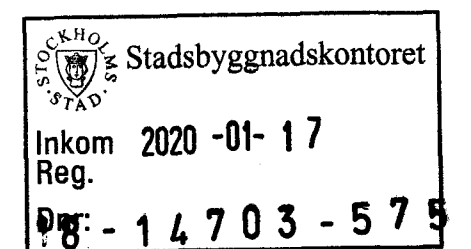
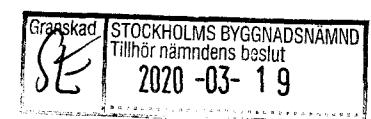

BET	ANT	ÄNDRING AVSEER	DATUM	SIGN
A		ENLIGT REVIDERINGS-PM	2020-01-15	JO
BYGGLOVSHANDLING				
Kv. Jerusalem 2, Stockholm Påbyggnad flerbostadshus				
ATELJÉ NORD				
A	Ändr. Nord			
K				
V				
E				
B				
UPPDRAGSR ---		REDAV AV JO, HS	HANDLÄGGARE HS	
DATUM 2018-10-09		ANSVARIG HS		
Fasad mot norr och söder 1:100				
SKALA 1:100	ÅSKO A-40.3-04	NUMMER A-40.3-04		BET



- Beklädnad tak och takinstallationer av svart plåt.
- Påbyggnadens takfot får samma mått och utkragning som originaltakfoten på den befintliga huvudbyggnaden
- Fasad påbyggnad enligt pm
- Samtliga nya fönsterkarmar av aluminium lika bef. i kulör vit.
- Smidesräcken på samtl. nya terrasser lika nya balkongräcken enligt originalritningar av arkitekt Björn Hedvall
- Bef. takfot återställs enl. originalritningar av arkitekt Björn Hedvall.
- Balkongräcken återställs till smidestyp med smäckara profiler enl. originalritningar av Björn Hedvall.

Portar byts till partier av ek med indelning lika originalritningar av arkitekt Björn Hedvall.

Granskad
SE
STOCKHOLMS BYGGNADSNÄMND
Tillhör nämndens beslut
2020-03-19

STOCKHOLM
STAD
Stadsbyggnadskontoret
Inkom 2020-01-17
Reg.
18-14703-575

Fasadutsnitt mot öster 1:50
0 5m

BET	ANT	ÄNDRING AVSER	DATUM	BOK
A		ENLIGT REVIDERINGS-PM	2020-01-15	JO
BYGGLOVSHANDLING				
Kv. Jerusalem 2, Stockholm Påbyggnad flerbostadshus				
ATELJÉ NORD				
A	Ateljé Nord			
K				
V				
E				
B				
UPPDRAG NR		REDAV AV	HANDLAGSARE	
—		JO, HS	HS	
DATUM		ANSVARIG		
2018-10-09		HS		
Fasadutsnitt 1:50				
SKALA	ÅS-SIS	NUMMER	BET	
1:50		A-40.3-05		

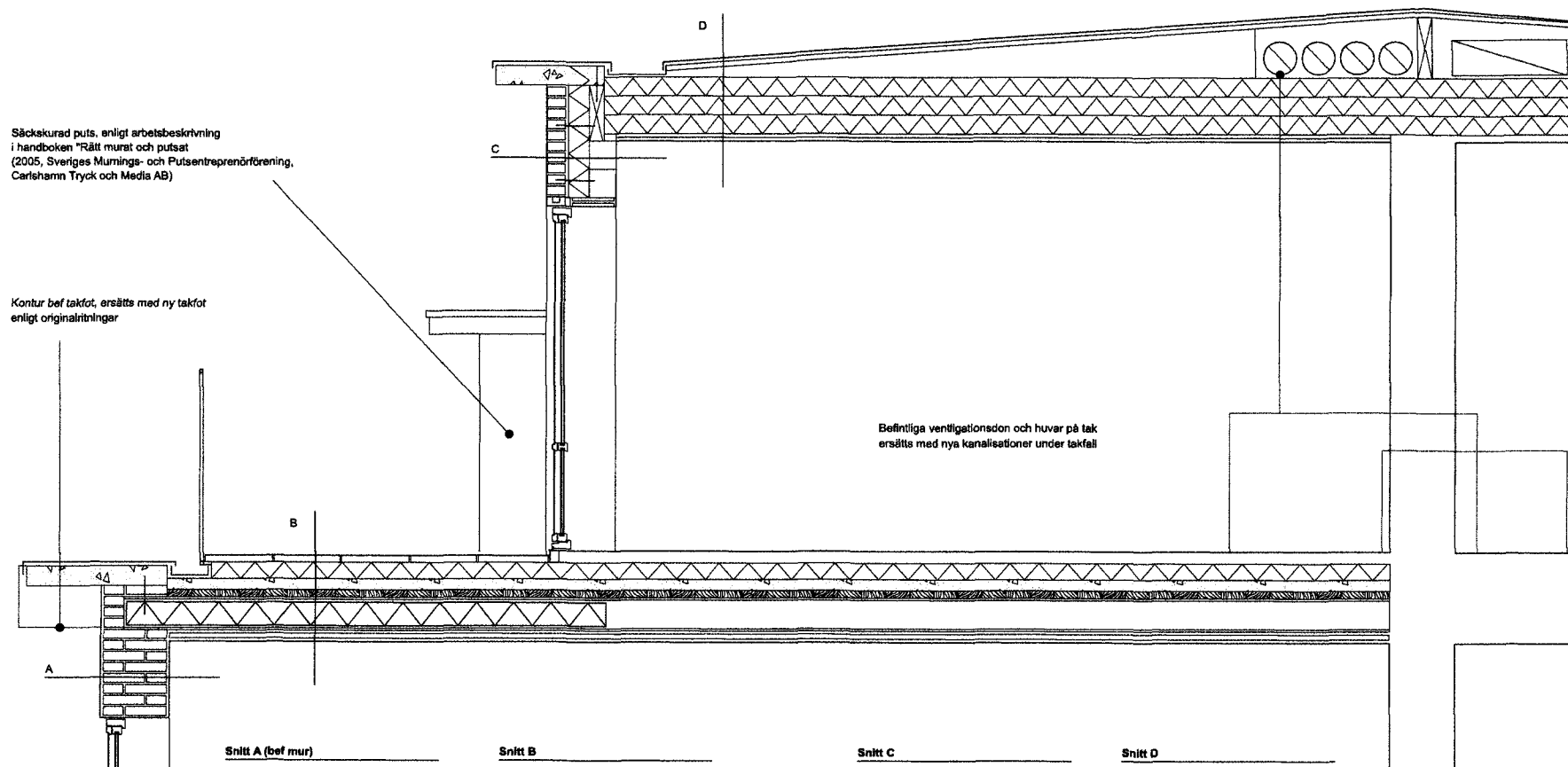

Säckskurad puts, enligt arbetsbeskrivning
i handboken "Rätt murat och putsat"
(2005, Sveriges Målnings- och Putsentreprenörförning,
Carlshamn Tryck och Media AB)

Kontur bef takfot, ersätts med ny takfot
enligt originalritningar

Befintliga ventilationsdon och hovar på tak
ersätts med nya kanalisationer under takfall

Snitt A (bef mur)

Puts ca 20 mm
1 1/2-stens normal-
tegel med fog 390 mm
Puts ca 20 mm

Snitt B

Marksten i fix, med fall
Isolering 100 mm
Övergjutning betong 70 mm
(ersätter bef brandtegel)
Nya plankor 45 mm (ersätter bef)
Bef stålbeak 200 mm
(kompletteras med isolering under terrass)

Snitt C

Tunnputs, säckskuras
Tegel danekt format 108 mm
Fingerspalt 12 mm
Isolering 130 mm
Lättbetongblock 160 mm
Späckel

Snitt D

Plåt, dubbelläslad
Råspont 22 mm
Fallkyl 40-250 mm
Limträbalk/isolering 300 mm
Skivmaterial 18 mm
Glips 13 mm

2,5m

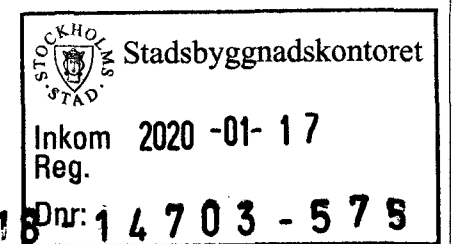
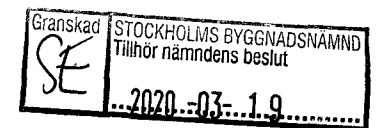

BET	ANT	ÄNDRING AVSEER	DATUM	SIGN
BYGGLOVSHANDLING				
Kv. Jerusalem 2, Stockholm Påbyggnad flerbostadshus				
ATELJÉ NORD				
A	Ateljé Nord			
K				
V				
E				
B				
UPPDRAG NR		RETN AV	HANDLÄGGARE	
----		JO, HS	HS	
DATUM		ANSVARIG		
2020-01-15		HS		
Detalj yttertak				
SKALA	ASÄGIN	NUMMER		BET
1:20		A-45.6-01		