

FÖRKLARINGAR

SE: A--49-1-003100BL1

FÖRESKRIFTER

SE: A--49-1-003100BL1

HÄNVISNINGAR

SE: A--49-1-003100BL1

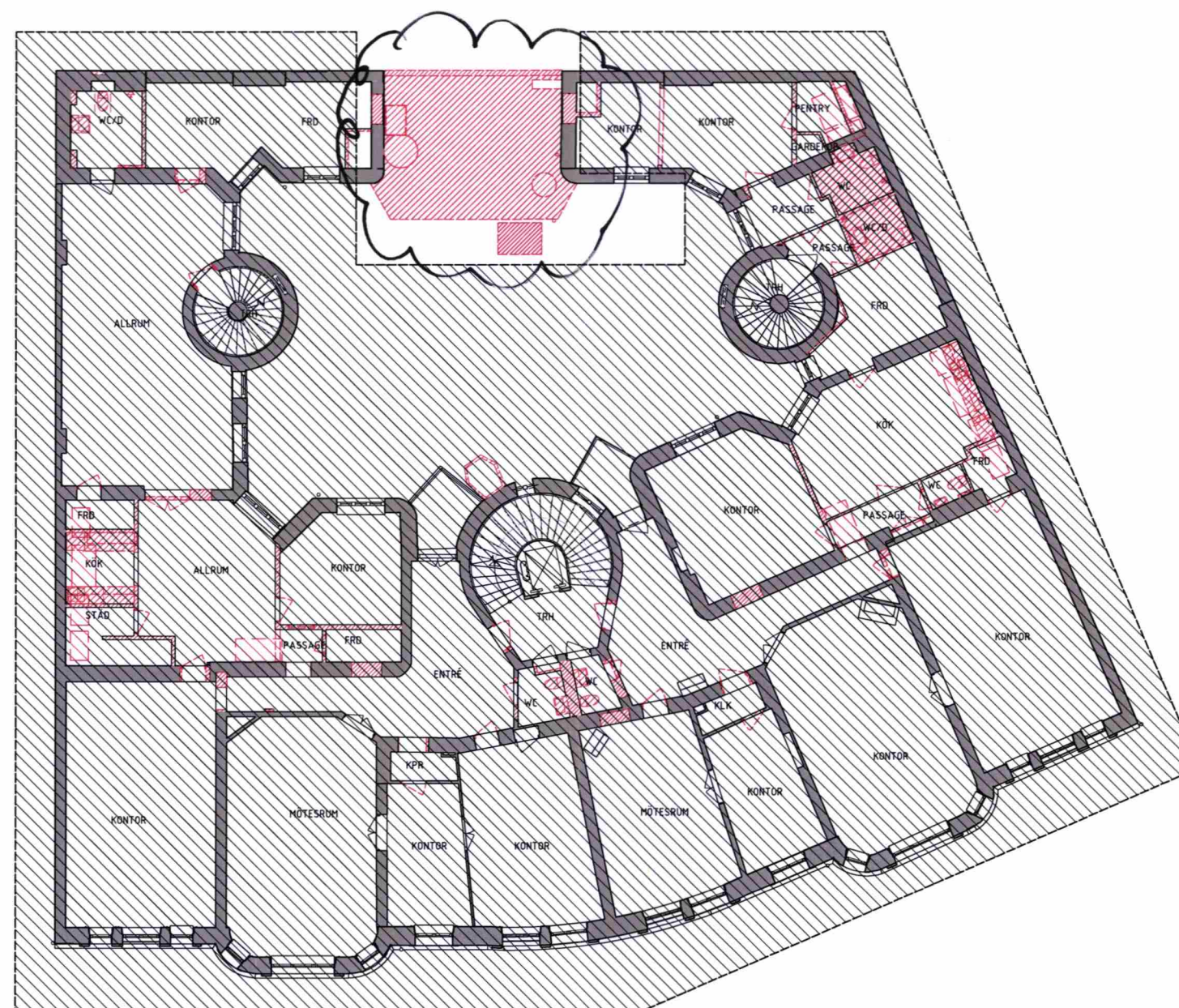

| BET | ÄNDRING AVSEER | DATUM | SIG |
|---|------------------------------|---|----------------|
| BYGGLOVHANDLING | | | |
| VASAKRONAN | | | |
| ORIENTERINGSFIGUR | | | |
|  | |  | |
| VASAKRONANS PROJEKTNUMMER | | SPERLINGENS BACKE 45 | |
| 1411900007 | | KONTORSFASTIGHET | |
| (A) WINGÅRDH ARKITEKTKONTOR AB | | T: 010-788 10 00 | |
| BR BRIAB | | T: 08-410 102 50 | |
| E TYRÉNS AB | | T: 010-452 20 00 | |
| K LOOSTRÖM | | T: 08-755 11 60 | |
| SP CONVISE STOCKHOLM AB | | T: 08-400 297 50 | |
| S ÄF-INFRASTRUCTURE AB | | T: 010-505 00 00 | |
| V ÄF-INFRASTRUCTURE AB | | T: 010-505 00 00 | |
| W ÄF-INFRASTRUCTURE AB | | T: 010-505 00 00 | |
| - | | T: | |
| C SWECO | | T: 08-695 60 00 | |
| INGÅENDE DELENTREPRENADER | | | |
| UPPDRAG NR 062 016 | RITAD/KONSTR AV H. BEJMAR | HANDLÄGGARE T.-R. SÖDERSTRÖM | |
| DATUM 2020-02-20 | ANSVARIG M. WAHLGREN | FASTIGHET/KST 14119 | BYGGNAD 001 |
| KONTOR, OM- OCH TILLBYGGNAD LÄNKBYGGNAD & TAK RIVNING, PLAN 04 | | | |
| SKALA 1:100 | NUMMER A--49-1-0004100BL1 | REV | |
| ORIGINALFORMAT: A1 | | | |

SKALA 1:100 (A1-format) METER
0 5 10

FÖRKLARINGAR

RITNING BASERAS PÅ INMÄTT UNDERLAG
TILLHANDAHÅLLET AV BESTÄLLARE.

MÄTT ANGES I MILLIMETER OM EJ ANNAT ANGES.

PLUSHÖJDER AVSER FÄRDIGT GOLV/MARK OCH ANGES
I METER ENL. RH2000

RITNING REDOVISAR BÅDE LÄTT- OCH TUNG
DEMONTERING/RIVNING.

MED ANLEDNING AV FASTIGHETENS
KULTURHISTORISKA SKYDDSVÄRDE SKA GENOMGÅNG
GÖRAS PÅ PLATS MED ANTIKVARISK SAKKUNNING OCH
PROJEKTLEDARE INNAN FORTSATT PROJEKTERING.

- BEFINTLIG BYGGNAD
- RIVNING/DEMONTERING
- HÄLTAGNING I BJÄLKLAG
- UNDER UTREDNING
(EJ MED I DETTA BYGGLOV)

FÖRESKRIFTER

HÄNVISNINGAR

KÄNSLIGHET/TÄLIGHETSANALYS, KULTURMILJÖ
2015-04-30
ANTIQUARISK FÖRUNDERSÖKNING 2014-06-30

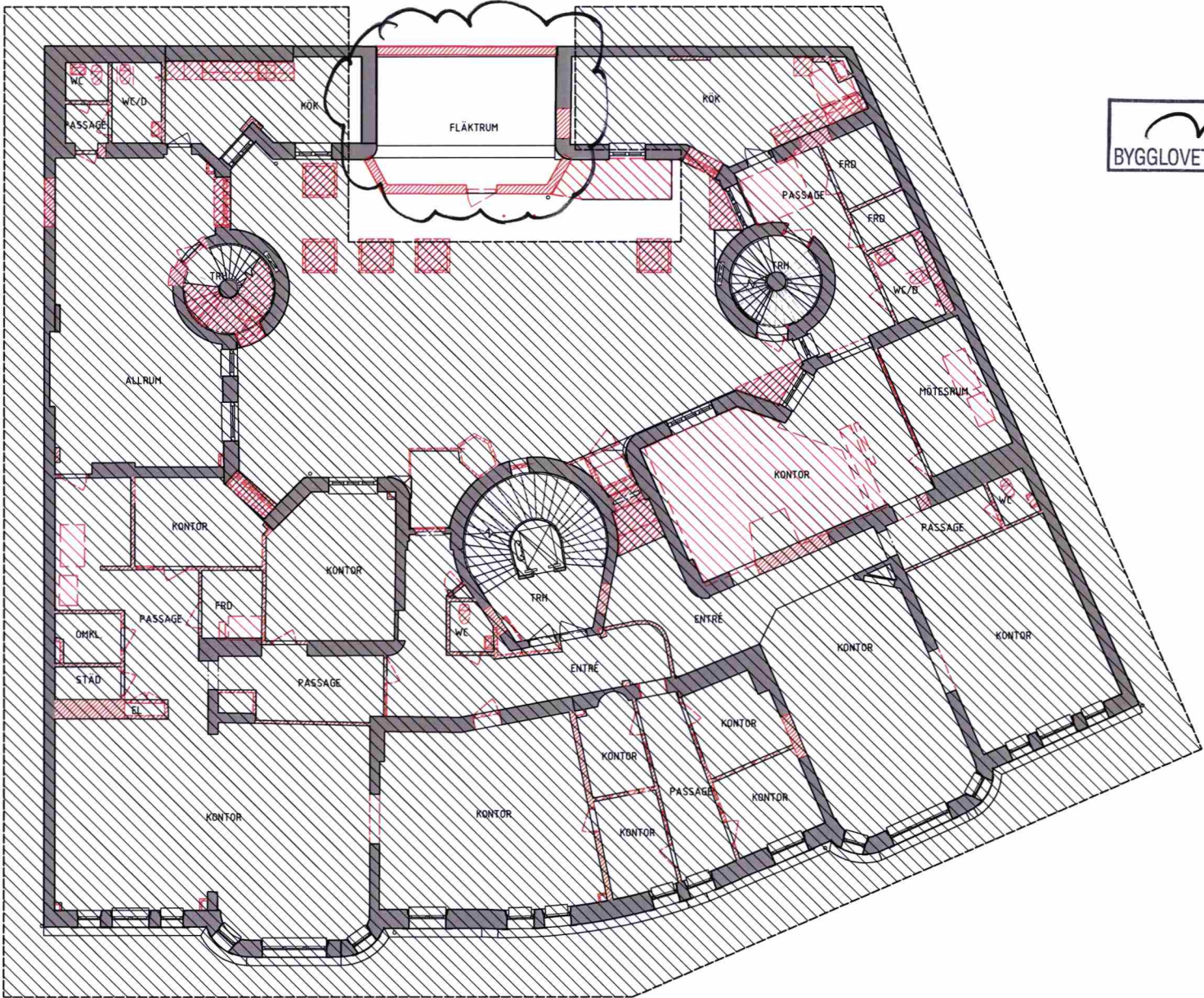
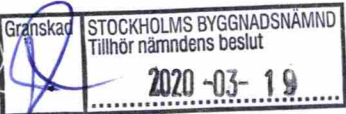

| BET | ÄNDRING AVSER | DATUM | SIGN |
|--|---------------|-------|------|
| BYGGLOVHANDLING | | | |
| VASAKRONAN | | | |
| ORIENTERINGSSKISS | | | |
| | | | |
| STUREPLAN 2 | | | |
| BRIDG LÄRLIGSTAD | | | |
| STUREPLAN 1 | | | |
| VASAKRONANS PROJEKTHUMMER | | | |
| SPERLINGENS BACKE 45 | | | |
| 1411900007 KONTORSFASTIGHET | | | |
| A WINGÅRDH ARKITEKTKONTOR AB | | | |
| T: 010-788 10 00 | | | |
| BR BRIAB | | | |
| T: 08-410 102 50 | | | |
| E TYRÉNS AB | | | |
| T: 010-452 20 00 | | | |
| K LOOSTRÖM | | | |
| T: 08-755 11 60 | | | |
| SP CONWISE STOCKHOLM AB | | | |
| T: 08-400 297 50 | | | |
| S ÄF-INFRASTRUCTURE AB | | | |
| T: 010-505 00 00 | | | |
| V ÄF-INFRASTRUCTURE AB | | | |
| T: 010-505 00 00 | | | |
| W ÄF-INFRASTRUCTURE AB | | | |
| T: 010-505 00 00 | | | |
| - - | | | |
| T: - | | | |
| C SWECO | | | |
| T: 08-695 60 00 | | | |
| INGÄENDE DELENTREPRENADER | | | |
| UPPGÖRAG NR | | | |
| 062 016 | | | |
| RITAD/KONSTR AV | | | |
| H. BEJMAR | | | |
| HANDLAGGARE | | | |
| T.-R. SÖDERSTRÖM | | | |
| DATUM | | | |
| 2020-02-20 | | | |
| ANSVARIG | | | |
| M. WAHLGREN | | | |
| FASTIGHET/KST | | | |
| 14119 | | | |
| BYGGNAD | | | |
| 001 | | | |
| KONTOR, OM- OCH TILLBYGGNAD LÄNKBYGGNAD & TAK RIVNING, PLAN 03 (GÅRDSVÅNING) | | | |
| SKALA | | | |
| 1:100 | | | |
| NUMMER | | | |
| A--49-1-0003100BL1 | | | |
| I REV | | | |
| ORIGINALFORMAT: A1 | | | |

