

GENERELL INFORMATION

MATERIAL OCH PRODUKTER SOM INTE FINNS UPPTAGET I TILLVERKNINGSORDER (TO) ELLER KONTRAKTSSKRIVEN LEVERANSDEKLARATION (LD) LEVERERAS EJ AV FISKARHEDENVILLAN

PLACERING AV PRODUKTER SOM PÅVERKAR VATTEN, AVLOPP, VENTILATION OCH IMKANAL KAN INTE ÄNDRAS EFTER SLUTSTÄMPLING

OM FÖNSTER PLACERAS I RUM FÖR BAD/DUSCH, KAKLAS FÖNSTERSMYGEN ALTERNATIV ANVÄNDS VÅTRUMSMATTA

OM FÖNSTER PLACERAS VID BÄNKSIVA (KÖK/TVÄTT) OCH HAR LÄGRE BRÖSTNINGSHÖJD ÄN 1400 mm, KAKLAS FÖNSTERBÄNKEN

OM FÖNSTER PLACERAS VID BÄNKSIVA (KÖK/TVÄTT) OCH HAR LÄGRE BRÖSTNINGSHÖJD ÄN 900 mm, BLIR DET EN SALNING BAKOM BÄNK

INVÄNDIG TAKHÖJD I BASTU ÄR SOM STANDARD 2150 mm

VINDSLUCKANS PLACERING ÄR ETT FÖRSLAG, DENNA KAN EJ PLACERAS I VÅTA UTRYMMEN (TVÄTT, RUM MED BAD ELLER DUSCH)

PROJEKTSPECIFIK INFORMATION

PRODUKTER:
TRAPPAN ÄR PROJEKTERAD MED SÄTTSTEG (TÄT) FÖR SOLID, 1000 BRED

INRITAD KAMIN ÄR CONTURA 556

KONSTRUKTION:
SKIVBEKLÄDNAD: SPÅN BAKOM GIPS

BJÄLKLAG: STANDARD 220,

HUSET LEVERERAS MED SEKELSKIFTES PANEL

BALKONGEN LEVERERAS TÄT

INSTALLATIONER:
VÄRMEPUMP: F730

VATTEN ÄR PROJEKTERAD FÖR KOMMUNAL ANSLUTNING

AVLOPP ÄR PROJEKTERAD FÖR KOMMUNAL ANSLUTNING

ÖVRIGT:
BYGGNADSKLASS: BR3

MATERIAL O PRODUKTER SOM EJ LEVERERAS AV FISKARHEDENVILLAN

TRALL

KAMIN

UTERUM

STRECKAD TAKSÄKERHET LEVERERAS EJ SOM STANDARD AV FISKARHEDENVILLAN

BYGGLOVSHANDLING

Fiskarhedenvillan

FISKARHEDENVILLAN AB
BOX 882
781 29 BORLÄNGE

TEL: 0243-79 42 42
INFO@FISKARHEDENVILLAN.SE
WWW.FISKARHEDENVILLAN.SE

BYGGHERRE
LINDSTRÖM/SANDELL-LINDSTRÖM

OBJEKTNUMMER
223.14136

HUSTYP
RÖDHAKEN

FÖRSÄTTSBLAD

STOCKHOLM FRANCISKUS 12
STOCKHOLM KOMMUN

DATUM
2019-12-20

RITAD AV
FARHAN ABDI MOHAMMED

SKALA
1:100 (A3)

RITNINGSNUMMER
A0-1

REV

© Fiskarhedenvillan. Denna ritning är skyddad av upphovsrättslagen och får ej användas utan skriftlig tillåtelse från Fiskarhedenvillan.

| | |
|---------|--------------------------------------|
| ADK | Fönsterdörr linjerar fast fönster |
| ADK2 | Parfönsterdörr linjerar fast fönster |
| AFH | Pivåhängt fönster |
| AFK | Fast fönster |
| ÖL-2 | Överljus |
| ÖL-3 | Överljus |
| DM | Diskmaskin |
| F | Kyl/Frys |
| FM | Fasadmätarskåp |
| FVP | Frånluftsvärmepump |
| GRC/MED | Gruppcentral/Media |
| GVF | Golvvärmefördelare |
| K | Kyl/Frys |
| L | Linneskåp |
| TM | Tvättmaskin |
| TT | Torktumlare |
| U/M | Ugn/Mikrovågsugn |
| VFS/VM | Vattenfördelarskåp med vattenmätare |
| VL | Vindslucka |
| VUK | Vattenutkastare |
| VVB | Varmvattenberedare |

Bruksarea (BRA)

| | |
|-----------|---------|
| Entréplan | 90.8 m² |
| Plan 2 | 90.8 m² |

BYGGLOVSHANDLING

Fiskarhedenvillan

FISKARHEDENVILLAN AB TEL: 0243-79 42 42
BOX 882 INFO@FISKARHEDENVILLAN.SE
781 29 BORLÄNGE WWW.FISKARHEDENVILLAN.SE

BYGGHERRE
LINDSTRÖM/SANDELL-LINDSTRÖM

| | |
|--------------|----------|
| OBJEKTNUMMER | HUSTYP |
| 223.14136 | RÖDHAKEN |

ENTRÉPLAN

STOCKHOLM FRANCISKUS 12
STOCKHOLM KOMMUN

| | |
|------------|----------------------|
| DATUM | RITAD AV |
| 2019-12-20 | FARHAN ABDI MOHAMMED |

| | | |
|---------------------|-----------------------|----------|
| SKALA 1:100 (A3) | RITNINGSNUMMER A01 | REV B |
|---------------------|-----------------------|----------|

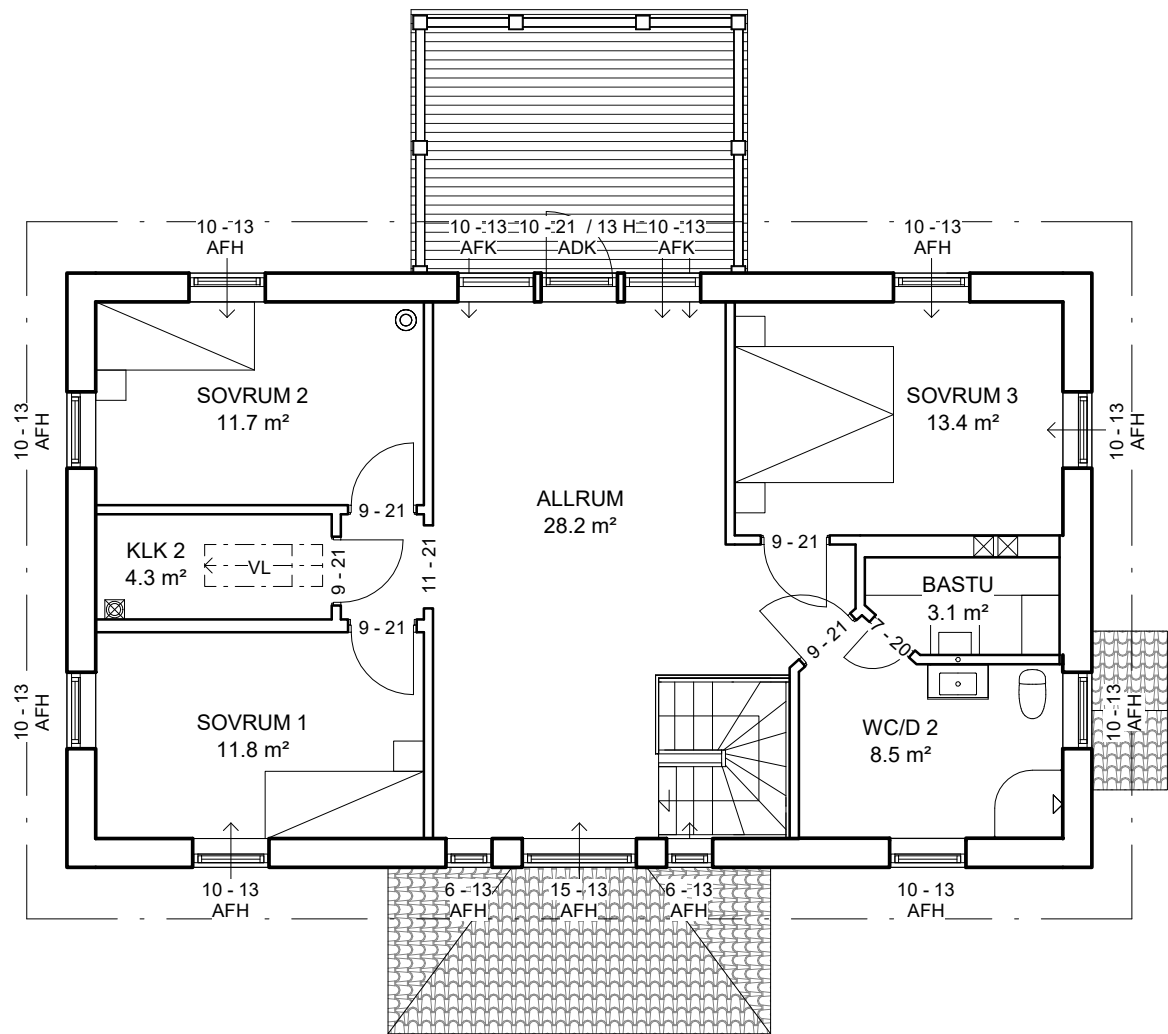

PLAN 2

| | |
|---------|---|
| ADK | Fönsterdörr linjerar fast fönster |
| ADK2 | Parfönsterdörr linjerar fast fönster |
| AFH | Pivåhängt fönster |
| AFK | Fast fönster |
| ÖL-2 | Överljus |
| ÖL-3 | Överljus |
| DM | Diskmaskin |
| F | Kyl/Frys |
| FM | Fasadmätarskåp |
| FVP | Frånluftsvärmepump |
| GRC/MED | Gruppcentral/Media |
| GVF | Golvvärmefördelare |
| K | Kyl/Frys |
| L | Linneskåp |
| TM | Tvättmaskin |
| TT | Torktumlare |
| U/M | Ugn/Mikrovågsugn |
| VFS/VM | Vattenfördelarskåp med vattenmätare |
| VL | Vindslucka |
| VUK | Vattenutkastare |
| VVB | Varmvattenberedare |

- ☒ IMKANAL
- ☒ VENTILATIONSRÖR

| Bruksarea (BRA) | |
|-----------------|---------|
| Entréplan | 90.8 m² |
| Plan 2 | 90.8 m² |

| BYGGLOVSHANDLING | |
|--|---|
| Fiskarhedenvillan | |
| FISKARHEDENVILLAN AB BOX 882 781 29 BORLÄNGE | TEL: 0243-79 42 42 INFO@FISKARHEDENVILLAN.SE WWW.FISKARHEDENVILLAN.SE |
| BYGGHERRE LINDSTRÖM/SANDELL-LINDSTRÖM | |
| OBJEKTNUMMER 223.14136 | HUSTYP RÖDHAKEN |
| PLAN 2 | |
| STOCKHOLM FRANCISKUS 12 STOCKHOLM KOMMUN | |
| DATUM 2019-12-20 | RITAD AV FARHAN ABDI MOHAMMED |
| SKALA 1:100 (A3) | RITNINGSNUMMER A02 |
| | REV |