



STADSBYGGNADSKONTORET
Dnr 2019-11731-412

NYBYGGNADSKARTA
FRANCISCUS 12

Fastighetsinformation

Areal: 928 kvm

Fastigheten överensstämmer med detaljplan.

Planinformation

Detaljplan: akt 0180-FLYSTA-1, beslutsdatum: 1938-02-18

Stockholm Vatten och Avfall AB

Vatten- och avloppsledningar har förts in på kartan av Stockholm Vatten och Avfall AB.

Uppgifter och bestämmelser om fastighetens anpassning till angränsande gata eller annan mark samt om servisanslutningar till stadens vatten- och avloppsnät anges i VA-beskrivningen till kartan.

För Stockholm Vatten och Avfall AB:
Riad 190827 BR Kontroll DR

Nybyggnadskartan ligger till grund för bygglovsansökan för nybyggnation samt för större tillbyggnader.

Nybyggnadskartan ska användas som underlag för situationsplan och den får inte ändras eller beskäras.

Giltighetstid är 1 år.

Upprättad 2019-09-04 av M.E.
Fältnättning utförd 2019-09-03 av D.S.

Koordinatsystem
Plan: Sweref99 18 00
Höjd: RH2000

Kontakt
Tel: 08-508 27196
E-post: nybyggnadskartor@stockholm.se

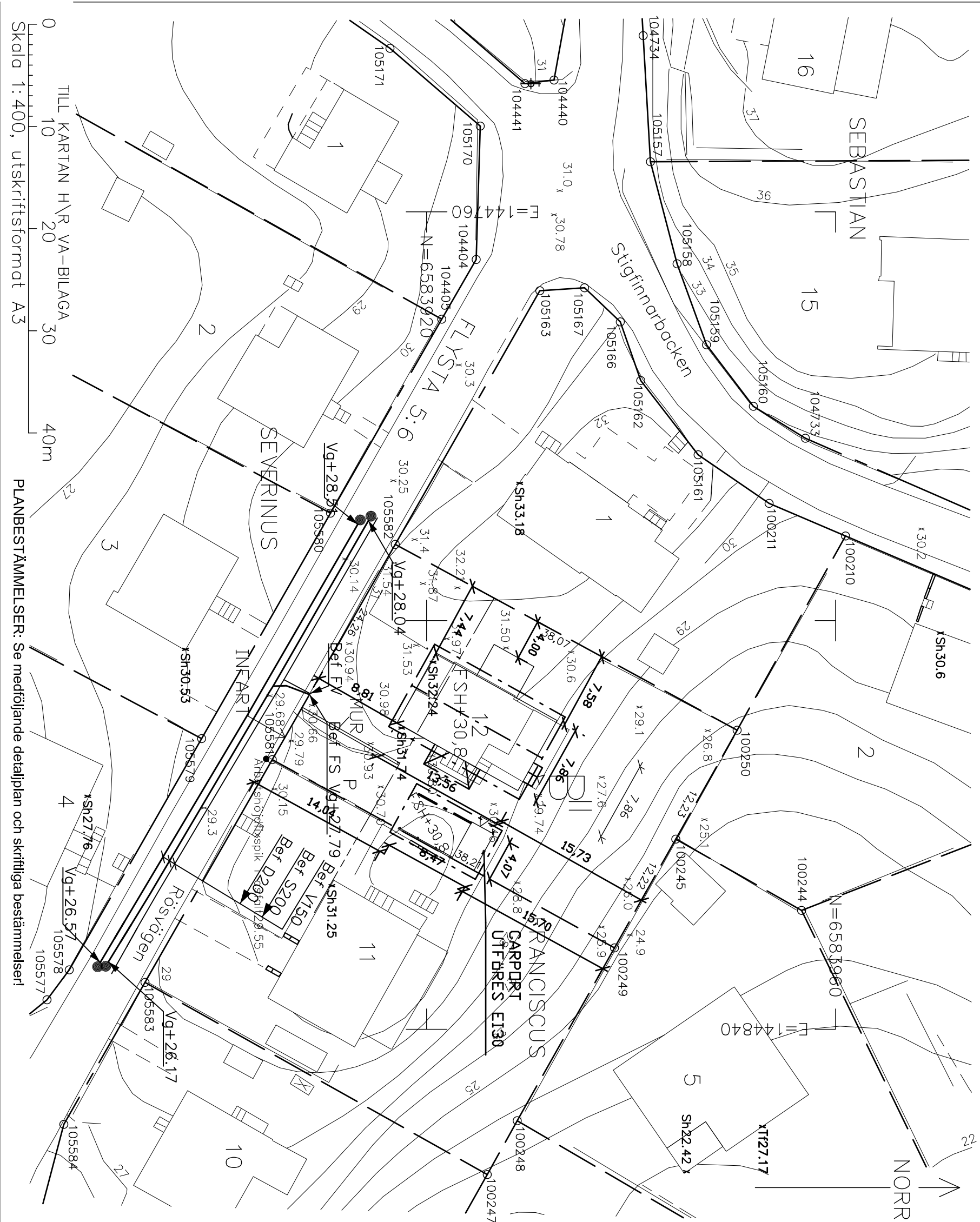

- Kvarterstraktsgräns (fastighetsgräns)

Fastighetsområdesgräns (fastighetsgräns)

Allmän plats-gräns

Fastighetsbeteckning (med kvartersnamn / stadsdelnamn)

Servitutsområde / Ledningsrättsområde

Gemensamhetsanläggning

Byggnad - Altan / Skärmtak

Väg / gångbanelikant

Trappa

Mur

Stödmur

Staket

Nivåkurvor

Markhöjd

Sockelhöjd

Takfotshöjd

Träd

2, 1:2

gca: 1

TILL KARTAN H\ R VA-BILAGA

Skala 1:400, utskriftsformat A3

PLANBESTÄMMELSER: Se medföljande detaljplan och skriftliga bestämmelser!
- L5120-0202-4UG-11-20-0202--JOUKSPUUGÅGSPSPS-SUJQKQKQSG-TJH-UQKJHJ