

RITNING BASERAS PÅ INMÄTT UNDERLAG
TILLHANDAHÅLLET AV BESTÄLLARE.

MÅTT ANGES I MILLIMETER OM EJ ANNAT ANGES.

PLUSHÖJDER AVSER FÄRDIGT GOLV/MARK OCH ANGES
I METER ENL. RH2000

RITNING REDOVISAR BÅDE LÄTT- OCH TUNG
DEMONTERING/RIVNING.

MED ANLEDNING AV FASTIGHETENS
 KULTURHISTORISKA SKYDDSVÄRDE SKA GENOMGÅNG
 GÖRAS PÅ PLATS MED ANTIKVARISK SAKKUNNIG OCH
 PROJEKTLEDARE INNAN FORTSATT PROJEKTERING.

☐ BEFINTLIG BYGGNAD

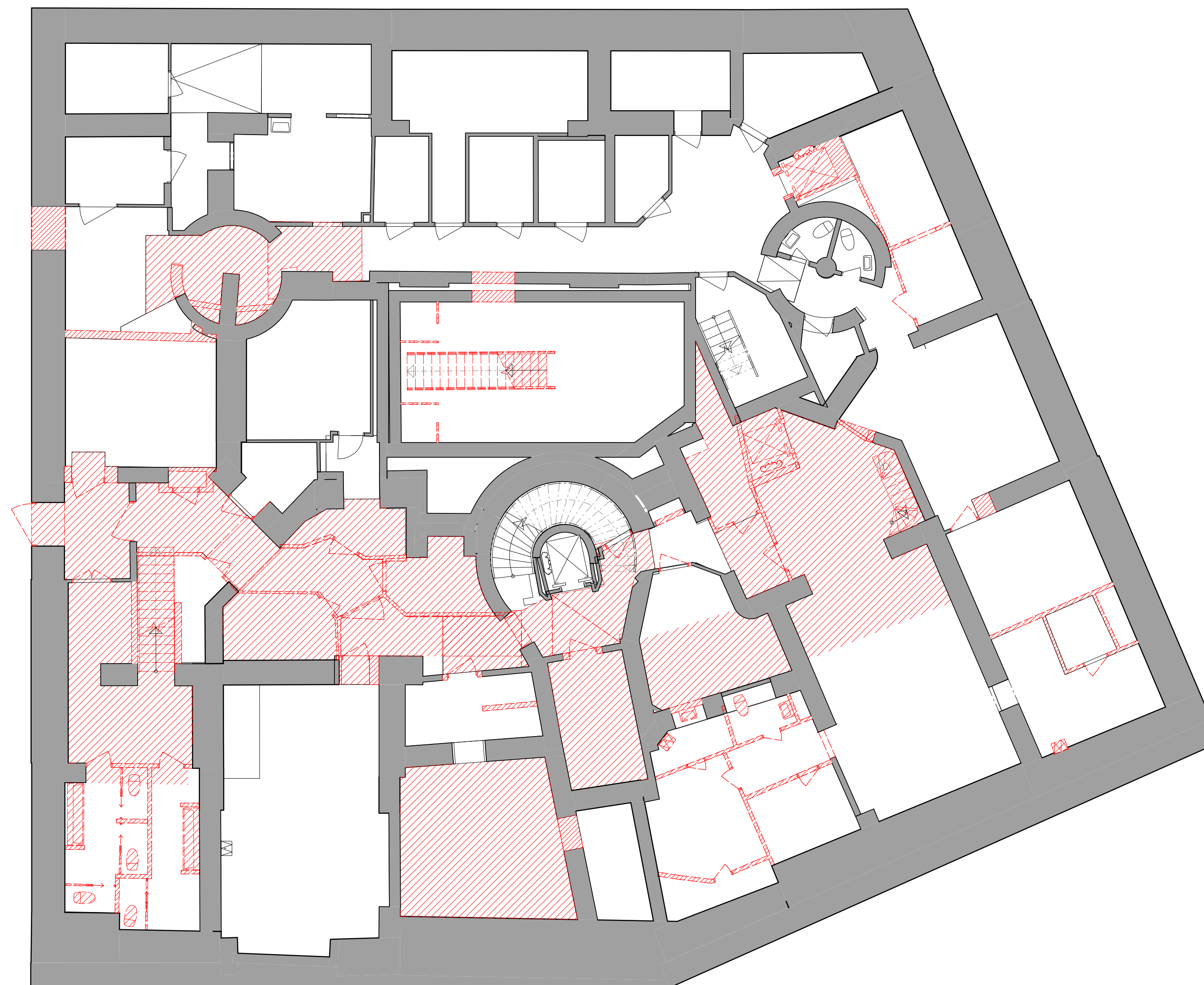
 RIVNING/DEMONTING HÅLTAGNING I BJÄKLÄG

KÄNSLIGHET/TÅLIGHETSANALYS, KULTURMILJÖ
2015-04-30
ANTIKVARISK FÖRUNDERSÖKNING 2014-06-30

A	A BL PM 01	2020-01-31	TR
RET	ÄNDRING AVSER	DATUM	SIG

VASAKRONAN

ORIENTERINGSFIGUR

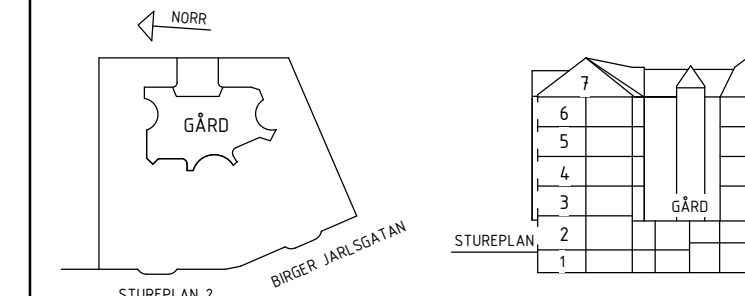

VASAKRONANS PROJEKTNUMMER	SPERLINGENS BACKE 45
1411900007	KONTORSFASTIGHET

A	WINGÅRHS ARKITEKTKONTOR AB	T: 010-788 10
BR	BRIAB	T: 08-410 102
K	TYRÉNS AB	T: 010-452 20
E	LOÖSTRÖM	T: 08-755 11 6
SP	CONVISE STOCKHOLM AB	T: 08-400 297
S	ÄF-INFRASTRUCTURE AB	T: 010-505 00
V	ÄF-INFRASTRUCTURE AB	T: 010-505 00
W	ÄF-INFRASTRUCTURE AB	T: 010-505 00
-	-	T:
C	SWECO	T: 08-695 60

UPPDRAK NR 062 016	RITAD/KONSTR AV B. ERIKSSON	HANDLÄGGARE T-R. SÖDERSTRÖM
DATUM 2020-01-31	ANSVARIG M. WAHLGREN	FASTIGHET/KST 14.119
		BYGGN. 001

2020-01-31	PR. FÖREBILDEN	11719
KONTOR, OM- OCH TILLBYGGNAD		

RIVINING, PLAN 01 (KÄLLARE)

SKALA	NUMBER	REV
1:100	A--49-1-0001100BL	A

ORIGINALFORMAT: A1

SKALA 1:100 (A1-format) METER

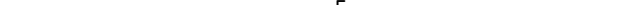

0 50 100