

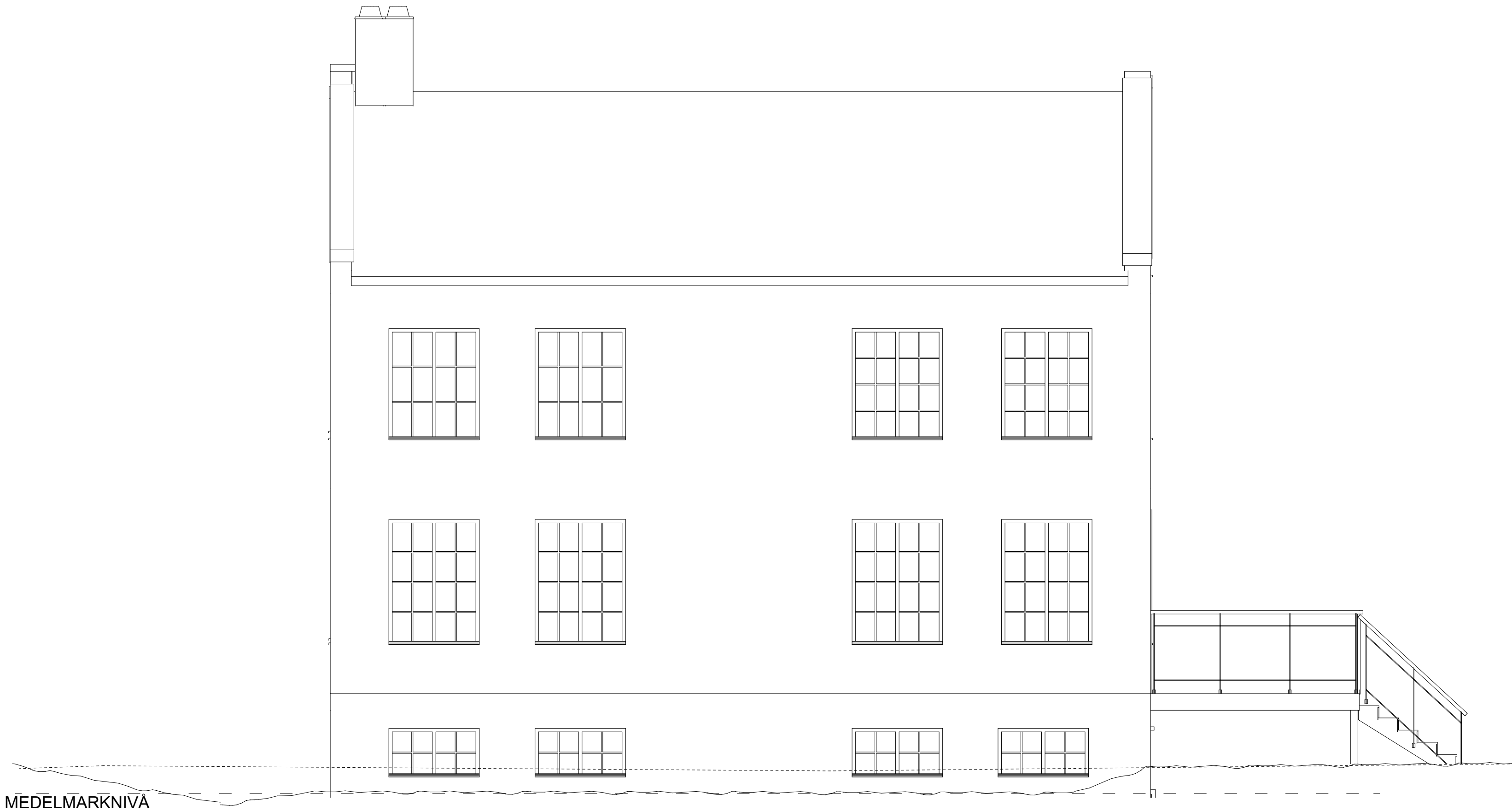

FASAD SÖDER



FASAD VÄSTER

NYBYGGNAD AV VILLA

KÄLLARGRUND MED MURADE VÄGGAR.  
SYNLIG KÄLLARVÄGG UPP  
TILL FÄRDIGT GOLV PÅ ENTREÉPLANET PUTSAS  
I GRÅ KULÖR NCS S 4500-Y

PUTSADE, MURADE VÄGGAR AV LÄTTBETONGBLOCK  
TYP BAUROCS ECOTERM +375 ELLER LIKVÄRDIG.  
KULÖR PUTS NCS S 1502-Y

FÖNSTER AV TRÄ, KULÖR NCS S 0502-Y.  
ALTANDÖRR I VIT KULÖR LIKA FÖNSTER.  
ENTRÉDÖRR I GRÅ KULÖR NCS S 4500-Y

MELLANBJÄLKLAGE, VINDSBJÄKLAGE OCH TAK TYP BAUROC.

YTSKIKT AV TAK I VANLIGT RÖTT TEGEL  
TAKPLÅTAR OCH TAKAVVATTNING I SVART KULÖR.

TRAPPRÄCKEN AV SMIDE I SVART KULÖR NCS S 9000-N

TILLGÅNGLIGHET  
MÖJLIGHET ATT INSTALLERA TRAPPHISS VID ENTRÉTRAPPA  
FINNS. MÖJLIGHET ATT PARKERA 25M FRÅN ENTRÉ. KÖK  
OCH TILLGÅNGLIG WC/D PÅ ENTRÉPLAN.

B	REV. TAKMATERIAL, PÅ KÄLLARPLAN, ALLRUM ERSÄTTTS MED HOBBYRUM	20 01 29	OD
A	REV. FRONTESPIS UTGÅR, NY PLACERING AV TRAPPA	20 01 27	OD
BET	ANDRING AVSER	DATUM	Sign.

BYGGLOVSHANDLING

KV BLACKEN 7, BROMMA

		Mobil: 0767639196 info@archiwara.com www.archiwara.com	
<h1>ArchiWara</h1>			
UPPDRAG NR	RITAD AV	HANDLÄGGARE	
1912-0101	O. DIAWARA	O. DIAWARA	
DATUM	ANSVARIG	OUSMANE. DIAWARA	
19-12-02	O.D		

NY BYGGNAD AV VILLA

FASADER

SKALA A1	NUMMER	BET
A1 1:50 A3 1:100	A-40.3-101	B

