



Mot öster



Mot väster



Mot söder

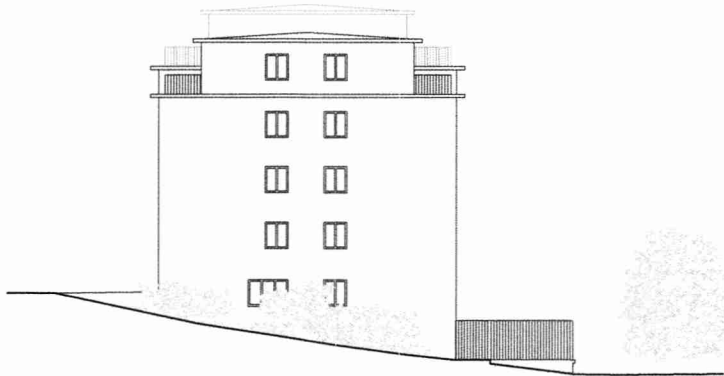

Mot norr



STOCKHOLMS STADSbyggnadskontoret

Inkom 2020 -01- 17

Reg.

Dnr: 14703 - 575

BET	ANT	ÄNDRING AVISER	DATUM	SIGN
A		ENLIGT REVIDERINGS-PM	2020-01-15	JO
BYGGLOVSHANDLING				
Kv. Jerusalem 2, Stockholm				
Påbyggnad flerbostadshus				
ATELJÉ NORD				
A	Ateljé Nord			
K				
V				
E				
B				
UPPDRAG NR		REFAD AV	HANDLÄGGARE	
—		JO, HS	HS	
DATUM		ANSVARIG		
2018-10-09		HS		
Fasader 1:200				
SKALA	A3=50%	NUMMER	BET	
1:200		A-40.3-01		



Mot öster Del 1



Mot öster Del 2

10m

STOCKHOLMS STADS BYGGNADSKONTORET

Inkom 2020-01-17
Reg.
Dnr: 18-14703-578

BET	ANT	ÄNDRING AVSEER	DATUM	SKÖR
A		ENLIGT REVIDERINGS-PM	2020-01-15	JO
BYGGLOVSHANDLING				
Kv. Jerusalem 2, Stockholm Påbyggnad flerbostadshus				
ATELJÉ NORD				
A	AteLjé Nord			
K				
V				
E				
S				
UPPDRAG NR		REDAV AV	HANDLÄGGARE	
—		JO, HS	HS	
DATUM		ANSVARIG		
2018-10-09		HS		
Fasad mot öster 1:100				
SKALA	A3H50%	NUMMER	BET	
1:100		A-40.3-02		



Mot väster Del 1



Mot väster Del 2



STOCKHOLMS STAD Stadsbyggnadskontoret
Inkom 2020-01-17
Reg.
Dnr: 18 14703-575

BET	ANT	ÄNDRING AVSEER	DATUM	SIGN
A		ENLIGT REVIDERINGS-PM	2020-01-15	JO
BYGGLOVSHANDLING				
Kv. Jerusalem 2, Stockholm Påbyggnad flerbostadshus				
ATELJÉ NORD				
A	Ateljé Nord			
K				
V				
E				
B				
UPPRORAG NR		RETAG AV	HANDLÄGGARE	
----		JO, HS	HS	
DATUM		ANSVARIG		
2018-10-09		HS		
Fasad mot väster 1:100				
SKALA	A3=50%	NUMMER	BET	
1:100		A-40.3-03		

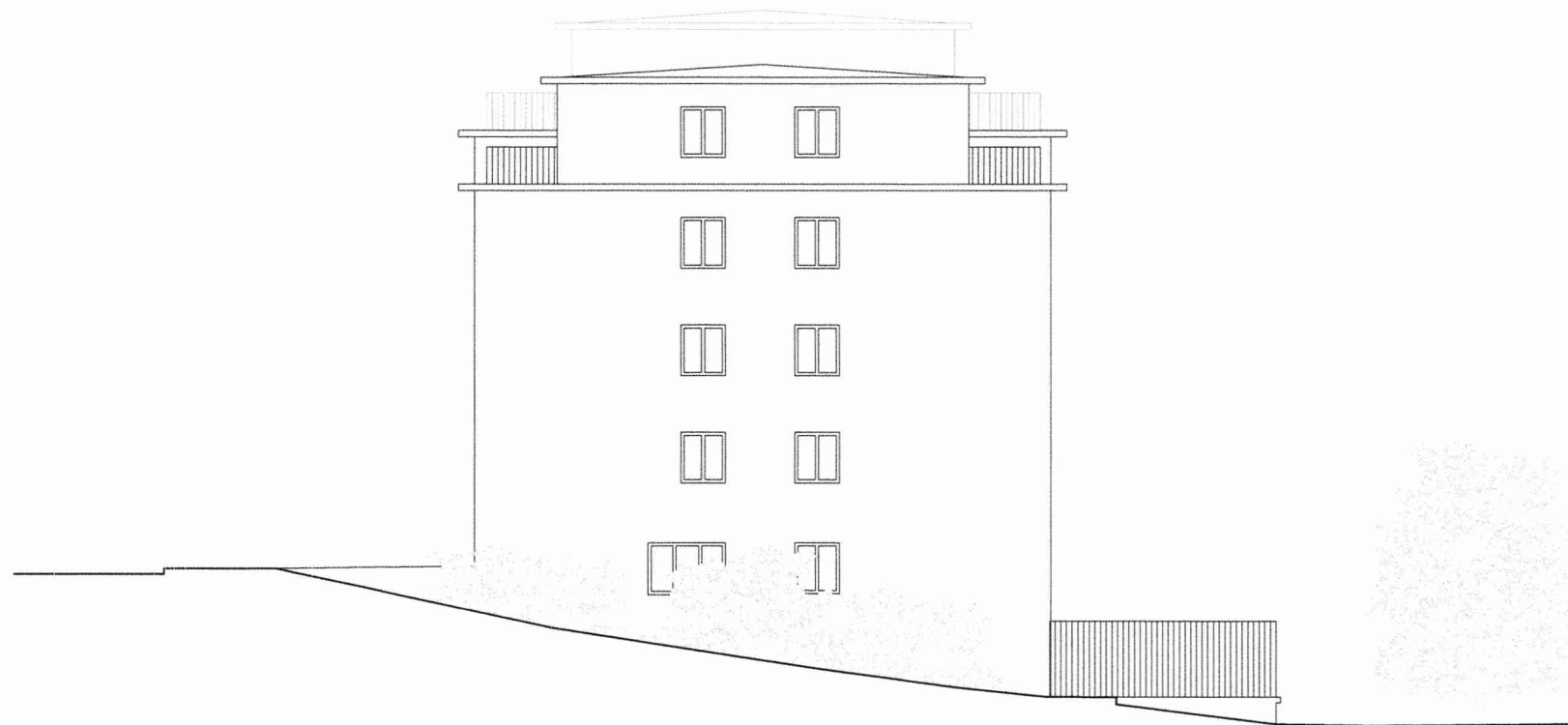

Fasad mot norr 1:100



Fasad mot söder 1:100

10m

	Stockholms Stadsbyggnadskontoret
Inkom	2020-01-17
Reg.	
Dnr:	14703-575

BET	ANT	ÄNDRING AVSEER	DATUM	SIGN
A		ENLIGT REVIDERINGS-PM	2020-01-15	JO
BYGGLOVSHANDLING				
Kv. Jerusalem 2, Stockholm Påbyggnad flerbostadshus				
ATELJÉ NORD				
A	Ateljé Nord			
K				
V				
E				
B				
UPPDRAG NR		RETOG AV	HANDLAGGARE	
---		JO, HS	HS	
DATUM		ANSVARIG		
2018-10-09		HS		
Fasad mot norr och söder 1:100				
SKALA	ÅS-SEK	NUMMER	BET	
1:100		A-40.3-04		

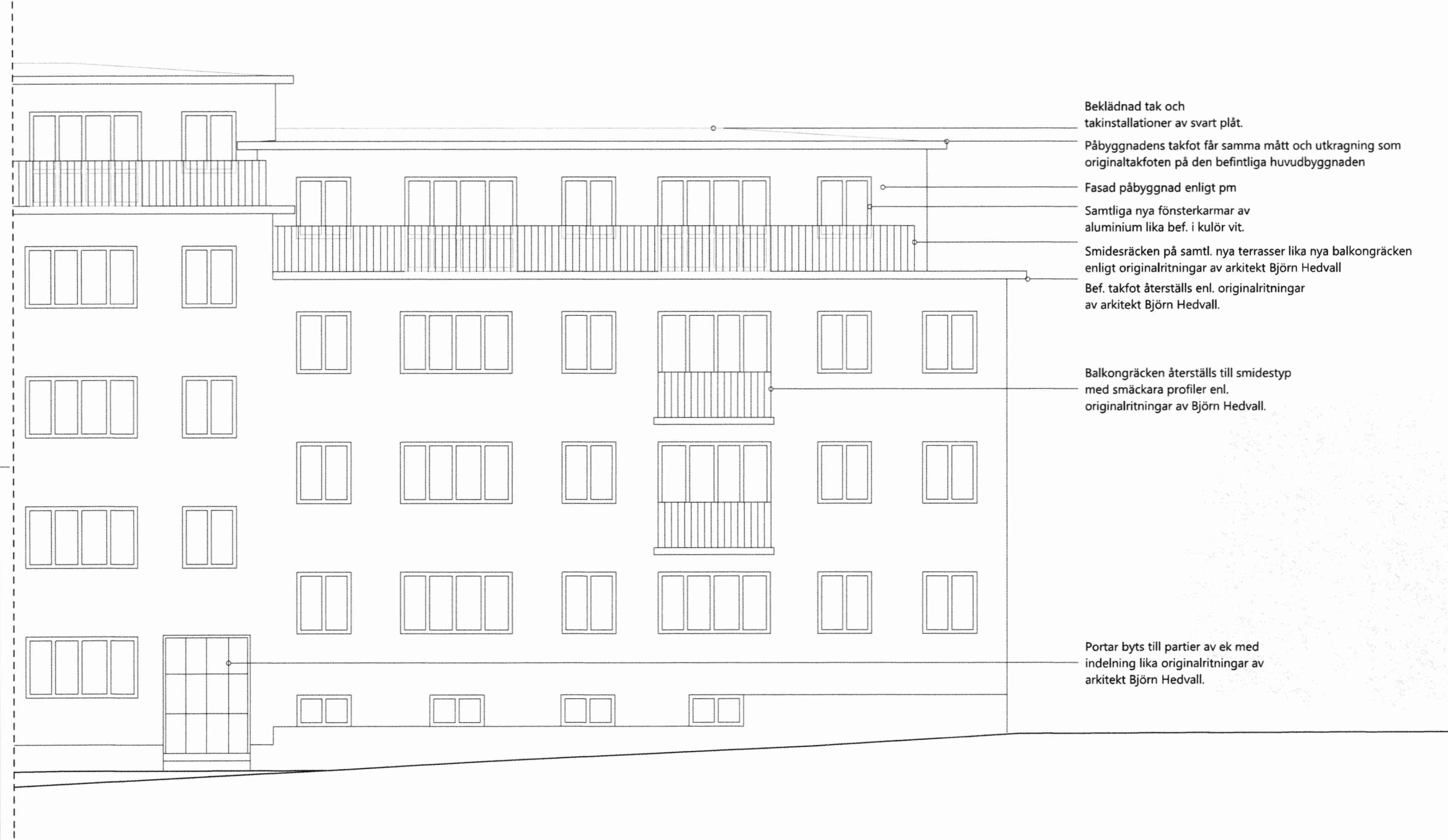

- Beklädnad tak och takinstallationer av svart plåt.
- Påbyggnadens takfot får samma mått och utkragning som originaltakfoten på den befintliga huvudbyggnaden
- Fasad påbyggnad enligt pm
- Samtliga nya fönsterkarmar av aluminium lika bef. i kulör vit.
- Smidesräcken på samtl. nya terrasser lika nya balkongräcken enligt originalritningar av arkitekt Björn Hedvall
- Bef. takfot återställs enl. originalritningar av arkitekt Björn Hedvall.
- Balkongräcken återställs till smidestyp med smäckara profiler enl. originalritningar av Björn Hedvall.

Portar byts till partier av ek med indelning lika originalritningar av arkitekt Björn Hedvall.

Fasadutsnitt mot öster 1:50

0 5m

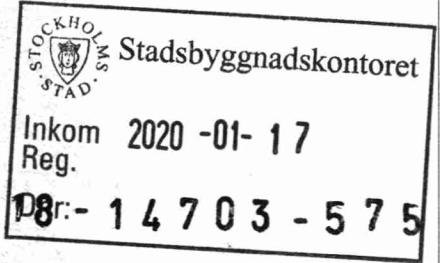

BET	ANT	ÄNDRING AVSER	DATUM	SIGN
A		ENLIGT REVIDERINGS-PM	2020-01-15	JO
BYGGLOVSHANDLING				
Kv. Jerusalem 2, Stockholm Påbyggnad flerbostadshus				
ATELJÉ NORD				
A	Ateljé Nord			
K				
V				
E				
B				
UPPDRAG NR ---		REFAD AV JO, HS	HANDLAGGARE HS	
DATUM 2018-10-09		ANSVARIG HS		
Fasadutsnitt 1:50				
SKALA 1:50	A3-S25	NUMMER A-40.3-05	BET	