

SEKTION B-B

## FÖRKLARINGAR

|      |                        |
|------|------------------------|
| ---  | FASTIGHETSGRÄNS        |
| ---  | MARKNIVÅ               |
| ---  | BEFINTLIG KONSTRUKTION |
| ---- | NY KONSTRUKTION        |

HANDLING ÄR RITAD EFTER UNDERLAG-  
OCH RELATIONSHANDLINGAR,  
ÖVERLÄMNAD AV BESTÄLLARE 171023  
SAMT 171106.

## FÖRESKRIFTER

FÖNSTER OCH DÖRRAR  
NYA FÖNSTER I TAKKUPOR MÅLAS I  
KULÖR:  
NCS S 4550-Y70R (LIKT PLÅT)

BEFINTLIGA FÖNSTER BEHÅLLS OCH FÖR  
VÄNING 10 OCH 11 MÅLAS DE OM I  
KULÖR:  
NCS S 5020-G50Y

BEFINTLIGA FÖNSTER I KÄLLARVÄNINGEN  
BEHÅLLER KULÖREN.

NYA FÖNSTER I GARAGE MÅLAS I KULÖR:  
NCS S 5020-G50Y

BEFINTLIG ENTRÉDÖRR MOT NORR  
BEHÅLLS OCH ÄR I TRÄ. DENNA MÅLAS  
INTE.

TAK OCH FASAD  
BEFINTLIG FASADKULÖR BEHÅLLS PÅ BÅDE  
HUVUDBYGGNAD SAMT GARAGE.

NY PLÅTBEKLÄDNAD FÖR NYA TAKKUPOR  
UTFÖRS I KULÖR:  
NCS S 4550-Y70R

## HÄNVISNINGAR

NYA BALKONGGRÄCKEN SE RITNING:  
STOCKHOLMS STADSbyggnadskontoret  
Inkom 2019-06-07  
Reg. 2019-09414-575  
Dnr:

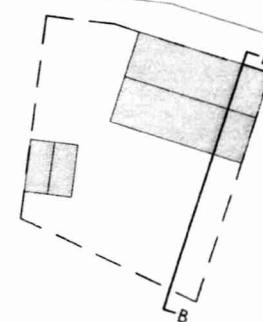

| REF                           | ANFÖRNINGEN AVSE         | DATUM              | SKALA |
|-------------------------------|--------------------------|--------------------|-------|
|                               | BYGGLOVSHANDLING         |                    |       |
|                               | FLERBOSTADSHUS           |                    |       |
|                               | KV. PILSPETSEN           |                    |       |
|                               | A DETAIL GROUP SWEDEN AB | TEL. 08-500 835 57 |       |
|                               |                          |                    |       |
|                               |                          |                    |       |
|                               |                          |                    |       |
|                               |                          |                    |       |
| UPPDRAG NR                    | BEACON CHARTER AV        | HANDLAGGARE        |       |
| 1710002_FPB                   | CVA                      | HMD                |       |
| DATUM                         | ANSÖKAN                  |                    |       |
| 2019-05-21                    | H. MURAD                 |                    |       |
| OMBYGGNATION KV. PILSPETSEN 1 |                          |                    |       |
| SEKTION B-B                   |                          |                    |       |
| SKALA                         | HÖJDE                    | REF                |       |
| A1 1:50                       | A-40.2-002               |                    |       |
| A3 1:100                      |                          |                    |       |

Granskad  
2019-12-12  
STOCKHOLMS BYGGNADSNÄMND  
Tillhör nämnden



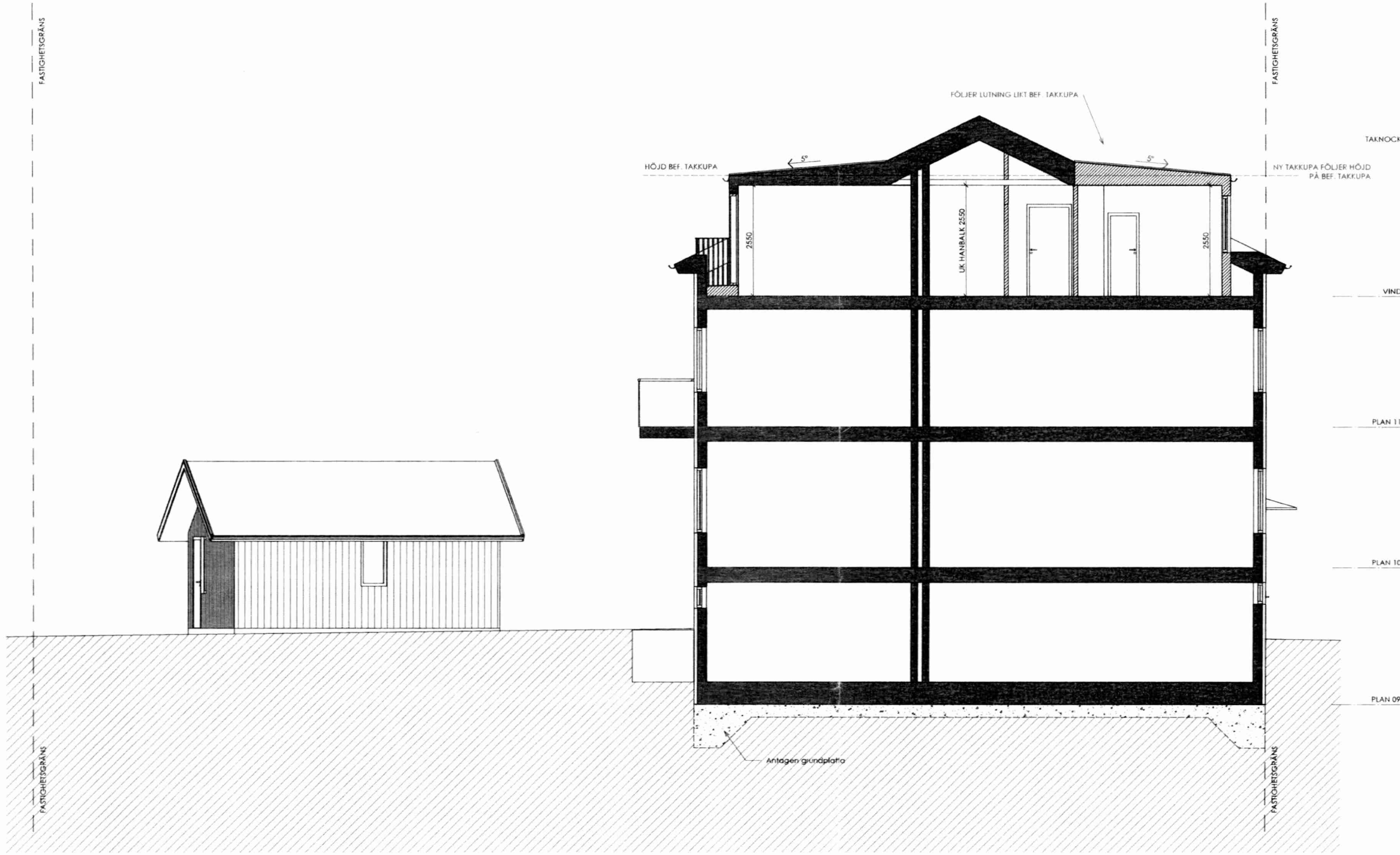

SEKTION A-A 1

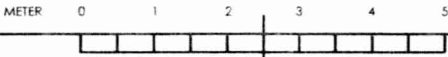

Granskad  
2019-12-12  
STOCKHOLMS BYGGNADSNÄMND  
Tillhör nämndens...  
2019-12-12

FÖRKLARINGAR

- FASTIGHETSGRÄNS
- MARKNIVÅ
- BEFINTLIG KONSTRUKTION
- NY KONSTRUKTION

HANDLING ÄR RITAD EFTER UNDERLAG-  
OCH RELATIONSHANDLINGAR  
ÖVERLÄMNAD AV BESTÄLLARE 171023  
SAMT 171106.

FÖRESKRIFTER

- FÖNSTER OCH DÖRRAR  
NYA FÖNSTER I TAKKUPOR MÅLAS I  
KULÖR:  
NCS S 4550-Y70R (LIKT PLÅT)
- BEFINTLIGA FÖNSTER BEHÅLLS OCH FÖR  
VÅNING 10 OCH 11 MÅLAS DE OM I  
KULÖR:  
NCS S 5020-G50Y
- BEFINTLIGA FÖNSTER I KÄLLARVÅNINGEN  
BEHÅLLER KULÖREN.
- NYA FÖNSTER I GARAGE MÅLAS I KULÖR:  
NCS S 5020-G50Y
- BEFINTLIG ENTRÉDÖRR MOT NORR  
BEHÅLLS OCH ÄR I TRÄ. DENNA MÅLAS  
INTE.
- TAK OCH FASAD  
BEFINTLIG FASADKULÖR BEHÅLLS PÅ BÅDE  
HUVUDBYGGNAD SAMT GARAGE.
- NY PLÅTBEKLÄDNAD FÖR NYA TAKKUPOR  
UTFÖRS I KULÖR:  
NCS S 4550-Y70R

HÄNVISNINGAR

NYA BALKONGRÄCKEN SE RITNING:  
A-45.4-001

STOCKHOLMS STADS BYGGNADSKONTORET  
Inkom 2019-06-07  
Reg. 2019-09414-575  
Dnr:

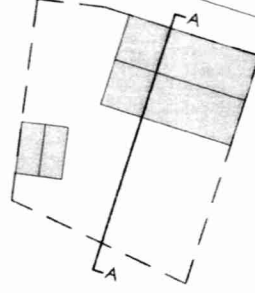

|                             |                        |                |                    |
|-----------------------------|------------------------|----------------|--------------------|
| ANDRINGSÄNDRING             |                        | DATUM          | SKALA              |
| BYGGLOVSHANDLING            |                        |                |                    |
| FLERBOSTADSHUS              |                        |                |                    |
| KV. PILSPETSEN              |                        |                |                    |
| A                           | DETAIL GROUP SWEDEN AB |                | TEL. 08-500 835 57 |
|                             |                        |                |                    |
|                             |                        |                |                    |
|                             |                        |                |                    |
|                             |                        |                |                    |
| UPPDRAG NR                  | 1710002_FPB            | BEGRÄNSNING AV | HANDLÄGGARE        |
|                             |                        | CVA            | HMD                |
| DATUM                       | 2019-05-21             | ANSVARSFÖR     |                    |
|                             |                        | H. MURAD       |                    |
| OMBYGGNING KV. PILSPETSEN 1 |                        |                |                    |
| SEKTION A-A                 |                        |                |                    |
| SKALA                       | NUMMER                 |                | RET                |
| A1 1:50                     | A-40.2-001             |                |                    |
| A3 1:100                    |                        |                |                    |





FASAD MOT NORR



# FASAD MOT ÖSTER

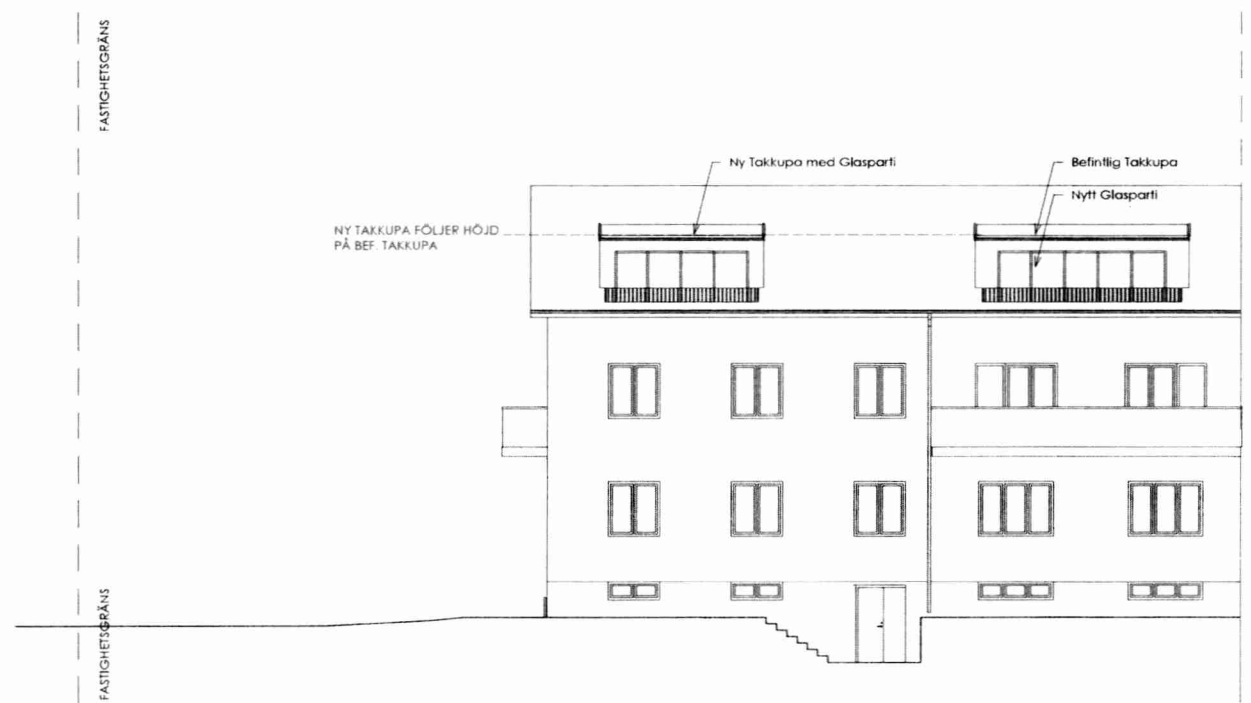

FASAD MOT SÖDER

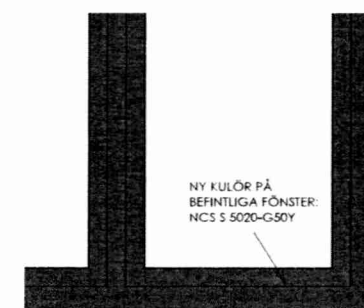

BEFINTLIG KULÖR PÅ PUTSED FASAD BEHÅLLS

FASAD MOT NORR - Fasad detalj  
1 : 10

## FÖRKLARINGAR

- — — FASTIGHETSGRÄNS  
 ————— MARKNIVÅ  
 ■■■■■ BEFINTLIG KONSTRUKTION  
 // // // NY KONSTRUKTION

HANDLING ÄR RITAD EFTER UNDERLAG-  
OCH RELATIONSHANDLINGAR.  
ÖVERLÄMNAD AV BESTÄLLARE 171023  
SAMT 171106.

## FÖRESKRIFTER

**FÖNSTER OCH DÖRRAR**  
 NYA FÖNSTER I TAKKUPOR MÅLAS I  
 KULÖR:  
 NCS S 4550-Y70R (LIKT PLÅT)

BEFINTLIGA FÖNSTER BEHÅLLS OCH FÖR  
VÅNING 10 OCH 11 MÅLAS DE OM I  
KULÖR:  
NCS 5 5020-G50Y

BEFINTLIGA FÖNSTER I KÄLLARVÅNINGEN  
BEHÅLLER KULÖREN.

NYA FÖNSTER I GARAGE MÅLAS I KULÖR:  
NCS S 5020-G50Y

BEFINTLIG ENTRÉDÖRR MOT NORR  
BEHÅLLS OCH ÄR I TRÄ. DENNA MÅLAS  
INTE.

TAK OCH FASAD  
BEFINTLIG FASADKULÖR BEHÅLLS PÅ BÅDE  
HUVUDBYGGNAD SAMT GARAGE.

NY PLÅTBESLÄDNAD FÖR NYA TAKKUPOR  
UTFÖRS I KULÖR:  
NCS S 4550-Y70R

## HÄNVISNINGAR

NYA BALKONGRÄCKEN SE RITNING  
A-45.4-001

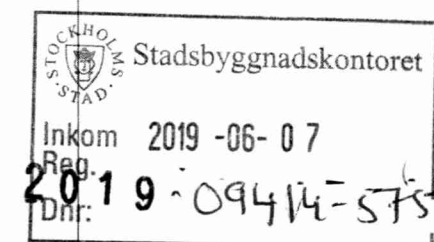

|  |                        |                   |      |
|--|------------------------|-------------------|------|
| REF:                                     | ANSHENING IN AVSFR     | DATUM:            | SIGN |
| BYGGLOVSHANDLING                         |                        |                   |      |
| FLERBOSTADSHUS                           |                        |                   |      |
| KV. PILSPETSEN                           |                        |                   |      |
| A  | DETAIL GROUP SWEDEN AB | TEL. 06-500 835 5 |      |
|  |                        |                   |      |
|  |                        |                   |      |
|  |                        |                   |      |
|  |                        |                   |      |
| UPPGIFOR AR                              | REKVISITINSTR. AV      | HANDLAGGARE       |      |
| 1710002_FPB                              | CVA                    | HMD               |      |
| DATUM                                    | ANVÄRARE               |                   |      |
| 2019-05-21                               | H. MURAD               |                   |      |
| OMBYGGNATION KV. PILSPETSEN 1<br>FASADER |                        |                   |      |
| TEJLA                                    | KOMMET                 | PBT               |      |
| A1 1:100                                 |                        |                   |      |
| A3 1:200                                 | A40.3-001              |                   |      |



## FÖRKLARINGAR

|   |   |                           |
|---|---|---------------------------|
| L   | - | LINNESÅP                  |
| G   | - | GARDEROB                  |
| K/F   | - | KYL OCH FRYS              |
| ST  | - | STÅDSÅP                   |
|  | - | KÄPPHYLLA                 |
|  | - | SPIS                      |
|  | - | ENTRÉ                     |
| ----  | - | ÖVANLIGGANDE KONSTRUKTION |
|  | - | BEFINTLIG DÖRR            |
|  | - | NY DÖRR                   |
| =====   | - | BEFINTLIG VÄGG            |
| ////  | - | NY VÄGG                   |
|  | - | BEFINTLIG BÄRANDE VÄGG    |
| BL  | - | BRANDGASLUCKA             |
| TM  | - | TVÄTMASKIN                |
| TT  | - | TORKTUMLARE               |
| HS  | - | HÖGSÅP                    |

HANDLING ÄR RITAD EFTER UNDERLAG-  
ÖCH RELATIONSHANDLINGAR.  
ÖVERLÄMNAD AV BESTÄLLARE 171023  
SAMT 171106.

## HÄNVISNINGAR

EXTERNT DOKUMENT:  
BRANDTEKNISKT UTLÅTANDE UTFÖRD AV  
BRANDGRUPPEN 2019-02-01

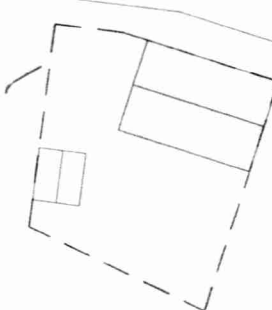

|                                |                        |                  |              |
|--------------------------------|------------------------|------------------|--------------|
| BET                            | ANERKENNING AV SEJLER  | DATUM            | SIGN.        |
| BYGGLOVSHANDLING               |                        |                  |              |
| FLERBOSTADSHUS                 |                        |                  |              |
| KV. PILSPETSEN                 |                        |                  |              |
| A                              | DETAIL GROUP SWEDEN AB | TEL.             | 08-500 835   |
|                                |                        |                  |              |
|                                |                        |                  |              |
|                                |                        |                  |              |
|                                |                        |                  |              |
| UPPGÄTT NR                     |                        |                  |              |
| 1710002-FPB                    |                        | STADENS CHIEF AV | HANDLEDIGARE |
|                                |                        | EJN              | HMD          |
| DATUM                          |                        |                  |              |
| 2019-05-21                     |                        | AVGIFTER         |              |
| OMBYGGGNATION KV. PILSPETSEN 1 |                        |                  |              |
| PLAN 12 - VINDVÅNING           |                        |                  |              |
| KALKYLA                        | NUMMERNR               |                  | BET          |
| A1 1:50                        | A-40.1-012             |                  |              |
| A3 1:100                       |                        |                  |              |

DETALJ 1

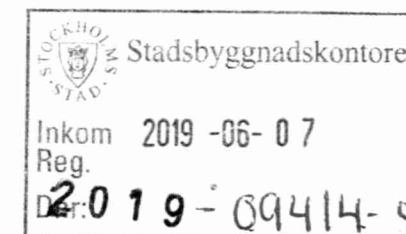
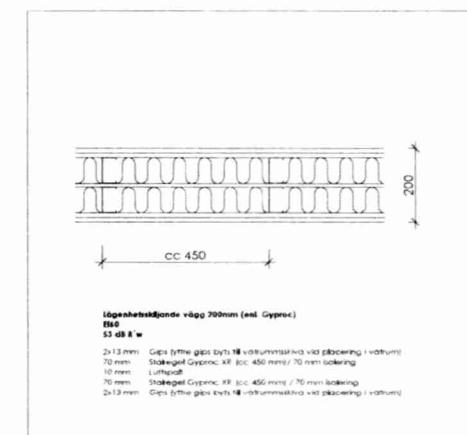

NORRPII



METER 0 1 2 3 4



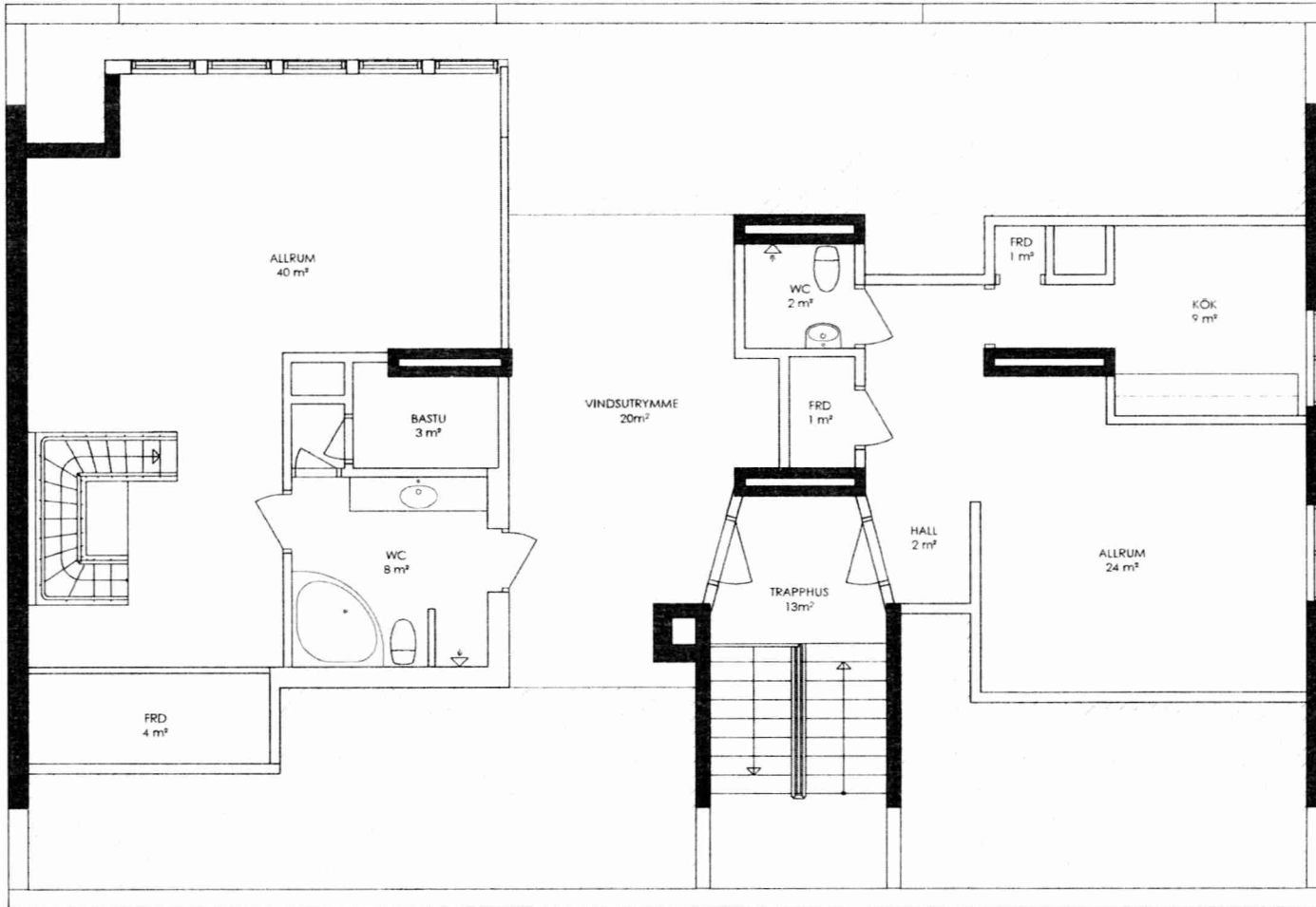

FÖRKLARINGAR

K/F - KYL OCH Frys  
 - KÖK  
 - ENTRÉ  
 - OVANLIGGANDE KONSTRUKTION  
 - BÄRANDE VÄGG

BEFINTLIG PLANUTFÖRANDE MED  
LÄGENHET SAMT DEL AV  
ETAGELÄGENHET UTGÖR EN YTA PÅ CA  
101 KVM.

DETTA MOTSAVARAR CA 45% AV DEN  
TOTALA VINDSBOTTNENS YTA (CA 226  
KVM).

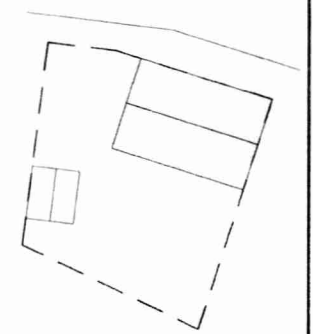
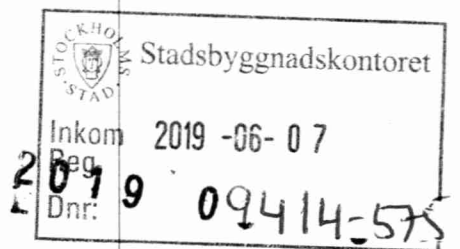

|                               |                        |                |                    |
|-------------------------------|------------------------|----------------|--------------------|
| REF 1                         | ANFÖRSLAN AV FÖRSTÄMME | DATUM          | SIGILL             |
| BYGGLOVSHANDLING              |                        |                |                    |
| FLERBOSTADSHUS                |                        |                |                    |
| KV. PILSPETSEN                |                        |                |                    |
| A                             | DETAIL GROUP SWEDEN AB |                | TEL. 08-500 835 57 |
|                               |                        |                |                    |
|                               |                        |                |                    |
|                               |                        |                |                    |
| UPPER AV NBR                  | RENDYKT AV             | HÄNDEL AGGJARE |                    |
| 1710002_FPB                   | JAT                    | HMD            |                    |
| GÄLDER                        | ÄNDRING                |                |                    |
| 2019-05-21                    | H. MURAD               |                |                    |
| OMBYGGNATION KV. PILSPETSEN 1 |                        |                |                    |
| VIND - BEFINTLIG              |                        |                |                    |
| SKALA                         | FÄRMOBIL               |                | ST                 |
| A1 1:50                       | A40.1-112              |                |                    |
| A3 1:100                      |                        |                |                    |